



관촌면이장회보

제 2023-8
2023.4.



하나되어, 모두가 행복한 **임실**

- 함께하는 희망농업 - 활력있는 지역경제 - 찾아가는 맞춤형복지 - 품격있는 교육·문화

모두가 즐겁게, 보람차게, 건강하게, 행복하게, 살고 싶은 관촌

나를 위한 힐빙스[힐링 + 웰빙 + 헬스] 관촌

- 몸과 마음이 쉼을 얻는 힐링여행 1번지
- 삶의 의미와 가치를 누리는 웰빙라이프
- 건강한 삶의 최적지 헬스피아
- 농촌다움을 구현하는 행복공동체



목 차



《총무팀》

1. 각종 동향파악 협조	1
2. 야생포유류 조류인플루엔자(AI) 감염실태 시범조사 협조	1
3. 군민안전보험 홍보 협조	1
4. 투명페트병 별도배출제 집중홍보 요청	2
5. 제414차 민방위의 날 민방위 훈련 전국 동시 실시	2
6. 제7733부대 전술훈련 홍보	2

《산업팀》

1. 공공비축미곡(23년 및 24년) 매입대상 품종확정 알림	3
2. 2023년 임실군 내국인 계절근로자 구인 공고	3
3. 2023년 하반기 외국인 계절근로자 수요조사	3
4. 2023년 마을로 가는 업무지원사 양성과정 모집	4
5. 유명인사와 함께하는 힐링프로그램 참여자 모집	4
6. 2023년 여성농업인 리더십 아카데미과정 교육생 모집	4
7. 제조용 왕우령이 사용농가 관리(수거)지침 준수 홍보	4
8. 미등록 축산차량 자진등록(GPS장착) 홍보 협조	5
9. 벼 재배면적 조정 감축 협약 신청	5
10. 임신부 친환경농산물(임산부 꾸러미)지원사업 홍보협조	5
11. 2023년 전북 주요농산물 가격안정지원사업 신청	6
12. 2023년 우유바우처 시범사업 신청 홍보협조	6
13. 실외사육견 중성화수술 지원사업 홍보협조	6
14. 2023년 영농도우미 농가부담금 지원사업 신청	7
15. 2023년 논타작물 생산장려금 지원사업 지침변경안내	8

16. 2023년 논타작물 생산장려금 지원사업 지침변경안내	8
17. 2023년 고령 영세농 농작업 대행 작업단 운영 알림	9
18. 2023년 전략작물 직불제 홍보 협조	9
19. 2023년 기본형 공익직불사업 신청	10
20. 2023년 봄철 산불방지 협조	10
21. 2023년 임업·산림 공익직접직불금 등록신청 홍보	10

《재무팀》

1. 2023.1.1.기준 개별공시지가 결정·공시 및 이의신청 홍보 협조	11
--	----

《복지팀》

1. 2023년 시각·청각장애이용 TV 보급 사업 신청 안내	12
2. 2023년 에너지효율개선사업(난방) 지원가구 신청 안내	12

소 관	주 요 내 용
총무팀	<p>1. 각종 동향파악 협조</p> <ul style="list-style-type: none"> ○ 협조대상 <ul style="list-style-type: none"> - 마을회의 및 자체행사, 기관단체 모임, 사건·사고, 주민 사망 등 - 민원제기 및 건의사항, 면정업무에 관한 의견, 미당사례, 출향인사 동향 등 ○ 통보방법: 면사무소 총무팀 전화연락 ☎ <u>063-640-4282~6</u> <ul style="list-style-type: none"> * 기관단체·마을별 야유회 및 모임을 예정하고 있는 단체는 수시로 연락 요망 * 이장회보는 마을방송을 통하여 전파하고, 마을회관에 비치하여 주시기 바랍니다. <p>2. 야생포유류 조류인플루엔자(AI) 감염실태 시범조사 협조</p> <ul style="list-style-type: none"> ○ 조사기간 : 23년 3월말 ~ 24년 3월말(1년) ○ 대상자료 : 야생포유류 6종(너구리, 족제비, 오소리, 삿, 수달, 담비) ○ 협조사항 : 야생포유류 폐사체 신고, 고병원성 AI검출 시 주변소독, 포상금 지급 등 <ul style="list-style-type: none"> - 주로 야생조류 서식지 인근에서 발견된 폐사체 위주 신고 (로드킬 제외) ○ 신고방법 : 정부민원안내콜센터(110) 및 국립야생동물 질병관리원 질병연구팀(062-949-4381/4390) 등 <p>3. 군민안전보험 홍보 협조</p> <ul style="list-style-type: none"> ○ 가입기간 : 2023.1.16.~ 2024.1.15.(1년) ○ 대 상 : 임실군에 주소를 둔 모든 임실군민(내외국민포함) ○ 보 험 사 : 한국지방재정공제회(☎1577-5939) 【붙임1】 참고 p.13 ○ 내 용 <ul style="list-style-type: none"> - 농기계사고 상해사망, 대중교통이용중 사고 및 자연재해로 인한 상해사망 등 26개 항목에 대하여 보상 - 금년도에는 개물림사고 응급실내원 치료비 등 8개 항목 추가 - 기존 항목중에서도 익사사고 사망 등 3개항목 보장금액 상향조정

소 관	주 요 내 용
총무팀	<p>4. 투명페트병 별도배출제 집중홍보 요청</p> <p>○ 내 용</p> <ul style="list-style-type: none"> - 생수 및 음료 투명페트병만 별도 분리배출 - 공동주택 : 투명페트병 전용수거함 배출 - 단독주택 : 투명페트병 전용봉투 혹은 투명봉투에 담아 배출 <p>【붙임2】 참고 p.14</p> <p>5. 제414차 민방위의 날 민방위 훈련 전국 동시 실시</p> <p>○ 일 시 : 2023. 5. 16.(화) 14:00~14:20</p> <p>○ 내 용 : 오후 2시 훈련 공습경보 발령-주민대피 및 차량 이동 통제</p> <div data-bbox="395 860 1409 1308" style="border: 1px solid black; padding: 10px;"> <p>① 오후 2시부터 15분간 주민은 가까운 대피소로 이동하여 대피소 내 교육이나 라디오 방송을 청취</p> <p>② 차량은 차량유도요원의 지시에 따라 도로 오른쪽에 정차 후 라디오방송을 청취</p> <p>③ 주민과 차량은 오후 2시 15분 경계경보 발령시 경계태세를 유지하며 통행이 가능</p> <p>④ 오후 2시 20분 경보해제 후 일상활동 복귀</p> </div> <p>【붙임3】 참고 p.15-17</p> <p>6. 제773부대 전술훈련 홍보</p> <p>○ 기 간 : 2023.5.1.(월)~5.4.(목)</p> <p>○ 내 용 : 군사대비태세 유지와 통합바위 능력 배양을 위한 773부대 전술훈련</p> <div data-bbox="395 1682 1409 2007" style="border: 1px solid black; padding: 10px;"> <p>2023년 제773부대 전술훈련이 5. 1.(월)부터 5. 4.(목)까지 진행됩니다.</p> <p>원활한 훈련진행을 위해 주민 여러분의 이해와 협조 부탁드립니다, 민간인 복장의 거동수상자를 발견할 경우 국번없이 1338, 또는 112로 신고해 주시기 바랍니다.</p> </div>

소 관	주 요 내 용
산업팀	<p>1. 공공비축미곡(23년 및 24년) 매입대상 품종확정 알림</p> <ul style="list-style-type: none"> ○ 2023년산 매입품종: 신동진, 해당쌀 ○ 2024년산 매입품종: <u>신동진</u>, 해당쌀 <p>2. 2023년 임실군 내국인 계절근로자 구인 공고</p> <ul style="list-style-type: none"> ○ 모집기간: 2023. 4. 3.(월) ~ 4. 28.(금) 17:00까지 ○ 모집업종: 농업분야(농산물 파종, 관리 수확 등 단순 농작업분야 전반) ○ 모집인원: 000명 ○ 지원자격 <ul style="list-style-type: none"> - 만20세 이상 ~ 50세 미만 내국인 - 농작업 유경험이 있는 신체 건강한 자 ○ 근로기간: 2023. 8. 1. ~ 12. 31. ○ 근무조건: 8시간/1일, 주40시간 기준, 월2,010,580원(9,620원/시간) ○ 접수방법 <ul style="list-style-type: none"> - 접 수 처: 농업축산과 농업정책팀(☎640-2418) - 접수방법: 우편, 방문 (임실읍 수정로 30) - 제출서류: 2023년도 임실군 농업인력 구직 신청서 <p style="text-align: center;">【붙임4】 참고 p.18</p> <p>3. 2023년 하반기 외국인 계절근로자 수요조사</p> <ul style="list-style-type: none"> ○ 신청기한: 2023. 5. 2.(화) ○ 신청대상: 관내 거주 농업경영체 등록 농가 및 농업법인 ○ 참여조건: 계절근로자 5개월 장기 고용을 희망하는 자 ○ 보수조건: '23년도 최저시급 9,620원 이상(76,960원/일) ○ 근로조건 <ul style="list-style-type: none"> - 근로시간: 1일 8시간, 월 209시간 보장 - 휴일·휴식: 1일 8시간 근무 시 1시간 이상 휴식 시간 부여, 30일(1달)마다 최소 4일 이상의 휴일 보장 - 수당: 연장야간 및 휴일 근로 시 수당 가산 지급(임금의 50%) *비닐하우스, 컨테이너, 창고 개조 등의 숙소 이용 불가 ○ 허용업종: 시설원예특작, 버섯, 과수, 인삼, 일반채소, 종묘, 기타 원예특작, 벼 옥수수 등 곡물, 기타 식량작물

소 관	주 요 내 용
산업팀	<p>4. 2023년 마을로 가는 업무지원사 양성과정 모집</p> <ul style="list-style-type: none"> ○ 모집기한: 2023. 5. 2.(화) 17:00까지 ○ 사업대상: 마을, 농촌사업, 서류 작성에 관심이 있는 임실 군민(16명) ○ 사업내용: 업무지원사 과정 이론 및 실습 교육 ○ 신청방법: 임실군마을가꾸기협의회 홈페이지(www.imsilvill.net) 양식 다운 <ul style="list-style-type: none"> - 이메일 제출 : imsilcenter@naver.com (☎ 643-2553) - 현장접수: 임실읍 봉황로 80, 임실행복나눔센터 2층 농업농촌활력센터 <p>5. 유명인사와 함께하는 힐링프로그램 참여자 모집</p> <ul style="list-style-type: none"> ○ 모집기한: 2023. 5. 8.(월) ○ 사업대상: 임실군민 및 도시민 (30명) *다자녀가족 우선 ○ 사업내용: 점토를 활용한 도자기 공예, 인테리어 소품 만들기 ○ 신청방법: 임실군마을가꾸기협의회 홈페이지(www.imsilvill.net) 양식 다운 <ul style="list-style-type: none"> - 이메일 제출 : imsilcenter@naver.com (☎ 643-2442) - 현장접수: 임실읍 봉황로 80, 임실행복나눔센터 2층 농업농촌활력센터 <p>6. 2023년 여성농업인 리더십 아카데미과정 교육생 모집</p> <ul style="list-style-type: none"> ○ 모집기한: 2023. 4. 28.(금) ○ 사업대상: 영농경력 3년 이상의 여성농업인 ○ 사업내용: 여성농업인 리더십, 기획력 개발, 교수기법 습득 등의 교육훈련 ○ 교육장소: 농식품공무원교육원(전남 나주시 그린로 60) ○ 비 용: 교육비 무료, 숙박비(22,000원/박), 식비(5,000원/식) ○ 신청방법: 면사무소 방문 신청 <p>7. 제초용 왕우렁이 사용농가 관리(수거)지침 준수 홍보</p> <ul style="list-style-type: none"> ○ 왕우렁이가 하천, 호수 등으로 급속하게 확산되는 경우 자연생태계에 나쁜 영향을 미칠 수 있어, 벼 농사에 활용 시 주변 농경지나 자연환경으로 유출되지 않도록 각별히 주의 필요 ○ 제초용 왕우렁이 사용농가는 용배수로 차단망 및 포집망 설치 등으로 왕우렁이의 수거에 철저를 기할 수 있도록 홍보 ○ 왕우렁이 수거 의무 불이행한 경우, 보조 사업비 회수조치 및 영구 지원 배제 등 사업관리가 강화됨을 홍보

소 관	주 요 내 용
산업팀	<p>8. 미등록 축산차량 자진등록(GPS장착) 홍보 협조</p> <ul style="list-style-type: none"> ○ 축산시설 등을 출입하는 미등록 차량으로 인해 가축전염병이 전파되는 것을 방지하고자 미등록 축산차량의 자진등록(GPS장착) 기한(2023.6.30.)을 운영하오니, 차후에 단속에 따른 불이익 (과태료 부과)을 받지 않도록 홍보하여 주시기 바랍니다. <p>9. 벼 재배면적 조정 감축 협약 신청</p> <ul style="list-style-type: none"> ○ 신청기간: 2023. 3. 6. ~ 2023. 5. 31. ○ 신청대상: 농업경영체 등록을 한 농업(법)인 ○ 대상농지 <ul style="list-style-type: none"> - 22년 벼를 재배한 논에 23년 타작물재배 또는 휴경을 계획하는 경우 - 22년 감축 협약에 참여하여 인센티브를 받은 대상 중 논에 타작물재배 또는 휴경을 계획하는 경우 ○ 주요내용: 지자체와 경영체(법인,농협포함)가 “벼 재배면적 감축협약” 을 체결하고 참여농가 법인 등에 인센티브 제공 <ul style="list-style-type: none"> ※ 인센티브: 공공비축미 추가배정, 두류 매입비축, 공동선별비 지원 등 <p>10. 임신부 친환경농산물(임산부 꾸러미)지원사업 홍보협조</p> <ul style="list-style-type: none"> ○ 신청기간: 2023. 4. 3. ~ 2023. 4. 28. ○ 신청대상: 2022.1.1.이후 출산한 산모 또는 신청일기준 임신부 <ul style="list-style-type: none"> ※ 제외대상: 영양플러스지원 대상자 ○ 신청방법: 온라인신청 또는 주민등록지 면사무소 방문신청 <ul style="list-style-type: none"> - 온라인신청: 에코이몰(www.ecoemail.com) - 방문신청: 신청서와 증빙서류(출생 증명서, 임신·출산확인서 등) ○ 사업비: 480천원(보조384, 자담96) ○ 지원내용: 480천원의 친환경농산물 등을 공급함 ○ 지원품목: 친환경농산물, 유기·무농약원료 가공식품, 유기축산물, 유기수산물, 무항생제축산물(한우, 돼지고기, 유정란)이며, 반드시 친환경농산물 50%이상 주문해야 함

소 관	주 요 내 용
산업팀	<p>11. 2023년 전북 주요농산물 가격안정지원사업 신청</p> <ul style="list-style-type: none"> ○ 신청기한: 2023. 4. 3. ~ 5. 31. ○ 대상품목: <u>노지감자</u>, <u>생강</u> 품목당 면적 1,000㎡~10,000㎡ 범위 내 ○ 대상농가: 지역농협 또는 조합공동법인 통해 계통출하 하는 농업인 ○ 지원내용 <ul style="list-style-type: none"> - 시장가격이 기준가격보다 하락하였을 경우 차액의 일부(90%) 지원 - 전북 주요농산물 가격안정 지원사업 출하약정 농업인 중 시장격리를 신청하고 이행한 농업인에게 농식품부 품목별 산지폐기 보전기준 단가의 일부(90% 이내)를 지원 <p>12. 2023년 우유바우처 시범사업 신청 홍보협조</p> <ul style="list-style-type: none"> ○ 신청기한: 연중이나 가급적 빨리 신청해야 4월부터 지원 받을 수 있도록 홍보 협조 ○ 지원대상: “가” 와 “나” 를 모두 충족해야 함 <ul style="list-style-type: none"> 가. 신청일기준 만6~18세 아동 및 청소년 나. 국민기초생활수급자, 차상위계층, 한부모가족, 장애인, 국가유공자자녀, 다자녀(셋째이상) ○ 지원단가: 15,000원/월 (12월까지 매달 지급됨) ○ 이장님협조사항: 마을방송 등을 통해 지원대상 농가중 미신청 농가가 있을 시 면사무소 방문신청할 수 있도록 홍보협조 <p>13. 실외사육견 중성화수술 지원사업 홍보협조</p> <ul style="list-style-type: none"> ○ 신청기한: 선착순으로 지원하되, 사업량(150두)초과시 선정심사후 사업량 배정 ○ 지원대상: 임실군 관내 읍면지역에서 등록대상동물(개)을 반려의 목적으로 사육하는 소유자 ○ 지원단가 <ul style="list-style-type: none"> - 암컷: 400천원/1두(보조360, 자담40) - 수컷: 200천원/1두(보조180, 자담20) ※ 실외사육견: 농촌지역에서 마당 등 실외에 묶어 놓거나, 울타리안에 풀어놓고 기르는 소유자가 있는 5개월령 이상의 개

소 관	주 요 내 용																									
산업팀	<div>14. 2023년 영농도우미 농가부담금 지원사업 신청</div> <div>○ 신청기간</div> <table><tr><th>항목</th><th>신청기간 및 도우미 지원기간</th><th>도우미 지원일수</th></tr><tr><td>진단 시</td><td>진단기간 내 또는 진단기간 후 60일 이내</td><td rowspan="4">최대 10일</td></tr><tr><td>입원 시</td><td>입원 중 또는 퇴원 후 60일 이내</td></tr><tr><td>통원치료 시</td><td>통원치료 기간 중 또는 통원치료 후 60일 이내</td></tr><tr><td>격리 시</td><td>자가격리 기간 중 또는 격리해제 후 30일 이내</td></tr><tr><td>교육참여시</td><td>교육시작 전 10일부터 교육종료 후 30일 이내</td><td>교육참여 일수 (최대 10일)</td></tr></table> <div>○ 사업대상: 사고를 당했거나 질병발생 및 통원치료 등으로 영농활동이 곤란한 농업경영체(법인 제외)로 농지 경작 면적 5ha 미만인 경영주 및 경영주 외 농업인</div> <div>○ 지원조건: 국비(국가에서 농협 직접지원) 70%, 농가부담금 30%</div> <div>* 농가부담금 30% : 도비 4.5%, 시군비 10.5%, 자부담 15%</div> <div>(농가부담금의 1/2을 지방비로 지원)</div> <table><tr><td>■지원단가(국비포함 100%): 84,000원/일</td><td>■지원단가(농가부담금 30%): 25,200원/일</td></tr><tr><td>-국 비: 70%(최대 58,800원/일)</td><td>-도 비: 농가부담금의 15%(최대 3,780원/일)</td></tr><tr><td>-도 비: 4.5%(최대 3,780원/일)</td><td>-시군비: 농가부담금의 35%(최대 8,820원/일)</td></tr><tr><td>-시군비: 10.5%(최대 8,820원/일)</td><td>-자부담: 농가부담금의 50%(최대 12,600원/일)</td></tr><tr><td>-자부담: 15%(최대 12,600원/일)</td><td></td></tr></table> <div>* 영농도우미 임금이 84,000원/일을 초과하는 경우는 국비 58,800원을 농협에서 지원하고, 도 및 시군에서 농가 부담금 25,200원의 1/2인 12,600원을 지방비로 지원하며, 나머지 금액은 이용농가가 부담</div> <div>* 영농도우미 임금을 1일 84,000원보다 적게 지급하는 경우에는 지급액의 70%를 국비로, 15%는 지방비로 지원하며 나머지 15%를 이용농가가 부담</div> <div>○ 신청방법: 신청서 및 증빙서류 첨부하여 거주지 지역농협 신청</div> <div>【붙임5】 참고 p.19</div>	항목	신청기간 및 도우미 지원기간	도우미 지원일수	진단 시	진단기간 내 또는 진단기간 후 60일 이내	최대 10일	입원 시	입원 중 또는 퇴원 후 60일 이내	통원치료 시	통원치료 기간 중 또는 통원치료 후 60일 이내	격리 시	자가격리 기간 중 또는 격리해제 후 30일 이내	교육참여시	교육시작 전 10일부터 교육종료 후 30일 이내	교육참여 일수 (최대 10일)	■지원단가(국비포함 100%): 84,000원/일	■지원단가(농가부담금 30%): 25,200원/일	-국 비: 70%(최대 58,800원/일)	-도 비: 농가부담금의 15%(최대 3,780원/일)	-도 비: 4.5%(최대 3,780원/일)	-시군비: 농가부담금의 35%(최대 8,820원/일)	-시군비: 10.5%(최대 8,820원/일)	-자부담: 농가부담금의 50%(최대 12,600원/일)	-자부담: 15%(최대 12,600원/일)	
항목	신청기간 및 도우미 지원기간	도우미 지원일수																								
진단 시	진단기간 내 또는 진단기간 후 60일 이내	최대 10일																								
입원 시	입원 중 또는 퇴원 후 60일 이내																									
통원치료 시	통원치료 기간 중 또는 통원치료 후 60일 이내																									
격리 시	자가격리 기간 중 또는 격리해제 후 30일 이내																									
교육참여시	교육시작 전 10일부터 교육종료 후 30일 이내	교육참여 일수 (최대 10일)																								
■지원단가(국비포함 100%): 84,000원/일	■지원단가(농가부담금 30%): 25,200원/일																									
-국 비: 70%(최대 58,800원/일)	-도 비: 농가부담금의 15%(최대 3,780원/일)																									
-도 비: 4.5%(최대 3,780원/일)	-시군비: 농가부담금의 35%(최대 8,820원/일)																									
-시군비: 10.5%(최대 8,820원/일)	-자부담: 농가부담금의 50%(최대 12,600원/일)																									
-자부담: 15%(최대 12,600원/일)																										

소 관	주요내용																
산업팀	<div>15. 2023년 논타작물 생산장려금 지원사업 지침변경안내</div> <div><div>○ 신청기한: 2023. 4. 28.</div><div>○ 지원대상: 도내주소를 두고, 농업경영체를 등록한 농업(법)인</div><div>○ 지원단가: ha당 200만원(두류, 일반작물, 녹비작물, 휴경), ha당 100만원(하계조사료(총체비 포함))</div><div>○ 대상농지:23년 논에 벼대신 타작물을 재배하고, 아래 기준중 한가지를 충족하는 농지<ul style="list-style-type: none">- `18~22년 기간중 논타작물 재배지원금 수령농지- `17~22년 중 최소1회 벼 재배사실 확인 농지</div><div>○ 지원품목<ul style="list-style-type: none">- 두류(단, 전락작물직불제 품종제외)- 일반작물: 벼, 무, 고추, 배추, 대파, 마늘, 양파, 감자, 고구마, 생강을 제외한 모든 일반작물- 녹비작물- 휴경:`19~`22년 중 1년이상 경작사실이 확인된 농업경영체 등록 농업인- 하계조사료(총체비 포함)</div><div>※ 작년에 벼 심은 논에 23년에 하계조사료를 신규로 재배할 경우 전락작물직불제(430만원/ha)와 논타작물(100만원/ha)을 중복으로 신청 가능</div></div> <div>16. 2023년 농작물재해보험가입기간 알림</div> <div><div>○ 신청접수처: 농협</div><div>○ 가입품목 및 기간</div><table><tr><th>품목</th><th>가입기간</th><th>사업지역</th></tr><tr><td>농업용시설, 시설작물, 벼싹재배사, 벼싹작물</td><td>2. 24. ~ 12. 1.</td><td rowspan="6">전국</td></tr><tr><td>인삼</td><td>4. 3. ~ 5. 26.</td></tr><tr><td>밤</td><td>4. 14. ~ 5. 12.</td></tr><tr><td>대추</td><td>4. 14. ~ 5. 12.</td></tr><tr><td>고추</td><td>4. 14. ~ 5. 19.</td></tr><tr><td>옥수수</td><td>4. 14. ~ 6. 9.</td></tr></table></div>	품목	가입기간	사업지역	농업용시설, 시설작물, 벼싹재배사, 벼싹작물	2. 24. ~ 12. 1.	전국	인삼	4. 3. ~ 5. 26.	밤	4. 14. ~ 5. 12.	대추	4. 14. ~ 5. 12.	고추	4. 14. ~ 5. 19.	옥수수	4. 14. ~ 6. 9.
품목	가입기간	사업지역															
농업용시설, 시설작물, 벼싹재배사, 벼싹작물	2. 24. ~ 12. 1.	전국															
인삼	4. 3. ~ 5. 26.																
밤	4. 14. ~ 5. 12.																
대추	4. 14. ~ 5. 12.																
고추	4. 14. ~ 5. 19.																
옥수수	4. 14. ~ 6. 9.																

소 관

주요내용

산업팀

17. 2023년 고령 영세농 농작업 대행 작업단 운영 알림

○ 운영기간: 2023. 3월 ~ 6월(4개월), 9월 ~ 10월(2개월)

○ 신청장소: 중부농기계 임대사업소(봉황로 371 ☎640-2774)

○ 신청대상

- 만70세이상(1952년 이전 출생자)

- 0.5ha미만 관내거주 경작인

○ 작업내용: 트랙터로터리작업, 관리기두둑성형, 비닐피복작업

작업유형	로터리	두둑	비닐씌우기
수수료	30원/m ²	30원/m ²	30원/m ²

○ 신청서류: 가. 0.1ha미만 경작인 토지대장 1부
나. 0.1ha ~0.5ha미만 농업경영체 등록확인서 1부

○ 2023년 신규신청자는 본인 내방 후 농작업대행신청서 작성 (신분증지참, ☎640-2774)

18. 2023년 전략작물 직불제 홍보 협조

○ 신청기한: 2023. 5. 10.(수)

○ 내 용: 하계작물만 연장신청 받음

○ 지원자격: 논농업에 활용된 농지에 전략작물을 재배하는 농업(법)인

○ 재배유형별 지급액

구 분		품 목	단가(만원/ha당)			
			계	기본단가	인센티브	군비지원
단작	동계	밀·동계조사료·동계식량작물	50	50	-	-
	하계	콩	260	100	-	160
		하계조사료	430	430	-	-
이모작	동계조사료·밀 + 콩		410	150	100	160
	동계식량작물 + 콩		310	150	-	160
	동계조사료·식량작물 + 일반벼		50	50	-	-
	밀·동계조사료 + 하계조사료		480	480	-	-

○ 홍보물 【붙임6】 참고 p.20-21

소 관	주 요 내 용
산업팀	<p>19. 2023년 기본형 공익직불사업 신청</p> <ul style="list-style-type: none"> ○ 신청기한: 2023. 4. 28.(금) ○ 구비서류 <ul style="list-style-type: none"> - 소농직불 신청대상: 가족관계증명(상세), 주민등록등본, 신분증, 도장 - 면직직불 신청대상: 신분증, 도장 등 - 신규신청자: 신분증, 도장, 경작사실확인서 ○ 신청방법: 면사무소 방문 신청 <p>20. 2023년 봄철 산불방지 협조</p> <ul style="list-style-type: none"> ○ 기 간 : 2023. 2. 1 ~ 5. 15 <ul style="list-style-type: none"> - 산불감시원 운영(5명) 2023. 2. 15 ~ 5. 15 ○ 산불상황실 : 관촌면사무소(640-4282, 640-4302) ○ 주요내용 및 협조사항 <ul style="list-style-type: none"> - 마을별 농산폐기물 불법 소각금지, 산 인근지역 영농부산물 소각금지 - 논밭두렁, 쓰레기 소각금지, 산불발생시 즉시 신고 (면사무소(640-4302), 군청산림과(640-2484), 화재신고 119) ○ 마을방송 안내문 및 산불관련 처벌 규정 【붙임7】 참고 p.22-23 <p>21. 2023년도 임업·산림 공익직접직불금 등록신청 홍보</p> <ul style="list-style-type: none"> ○ 신청기간 : 2023. 4. 17. ~ 5. 19. ○ 신청방법 : 산지 소재지 읍·면·동사무소 방문 신청 <ul style="list-style-type: none"> ※ 신청 대상 산지가 2개소 이상일 경우 면적이 가장 넓은 소재지의 읍·면·동사무소 ○ 신청대상 <ul style="list-style-type: none"> - 2019.4.1~2022.09.30.까지 임야대상 농업경영체를 등록한 산지에서 임산물생산업, 육림업에 종사하는 임업인, 농업법인 - 농업 외 소득 3,700만원 미만 - 매년 90일 이상 지급대상산지 종사 - 산지소재지 동일, 또는 연접 시군구 농촌지역 거주자(그 외 주업기준 충족) 등 ○ 기타 문의 : 산업팀 640-4302로 문의

소 관	주 요 내 용
재무팀	<p>1. 2023.1.1.기준 개별공시지가 결정·공시 및 이의신청 홍보 협조</p> <ul style="list-style-type: none"> ○ 결정 · 공시일 : 2023. 4. 28. ○ 공시필지수 : 156,355필지 ○ 이의신청기간 : 2023. 4. 28. ~ 5. 29.(30일) ○ 이의신청 접수처 : 군청 주택토지과 및 읍면 민원실 ○ 공시내용 : 2023.1.1.기준 개별토지에 대한 m²당 가격

소 관	주 요 내 용
복지팀	<p>1. 2023년 시각·청각장애인용 TV 보급 사업 신청 안내</p> <ul style="list-style-type: none"> ○ 신청기간: 2023. 5. 2.(화) ~ 5. 26.(금) ○ 지원대상: ❶보건복지부 등록 시각·청각장애인 ❷국가보훈처 등록 눈·귀 상이등급자 * 2017~2022년 수혜자 제외 ○ 신청방법: 면사무소 방문신청 (【붙임8】 참고 p.24-25 신청서 제출) * 국가유공자는 유공자증 또는 보훈대상자증 사본 제출 ○ 지원내용: 맞춤형 TV 보급(일반 5만원, 저소득층 무료) <p>2. 2023년 에너지효율개선사업(난방) 지원가구 신청 안내</p> <ul style="list-style-type: none"> ○ 신청기간: 2023. 4. 17. ~ 9. 28. ○ 지원대상: 4가구(국민기초생활수급가구, 차상위계층) * 주거급여'자가'가구, 최근 2년 이내 기지원 가구 제외 ○ 신청방법: 면사무소 방문신청 (【붙임9】 참고 p.26-29 신청서 제출) ○ 내 용: 단열·창호·바닥 시공, 보일러 설치(330만원 이내)

붙임 1 국민안전보험 홍보 리플릿

하나되어,
모두가 행복한 **임실**



임실군민과의 약속! 국민안전보험에 가입하였습니다

타 보험과 **중복 보상**이 가능합니다.



보험가입 내용

- ☑ 보험계약자 임실군청
- ☑ 피 보험 자 임실군에 주민등록을 두고 거주하는 모든 군민(내 외국인)
- ☑ 보험수익자 피보험자 본인(사망 시에는 법정상속인)
- ☑ 계약 기 간 2023. 1. 16. ~ 2024. 1. 15.

보 장 내 용	보장금액
<ul style="list-style-type: none"> • 자연재해 사망 • 화재폭발 붕괴사고 사망 • 화재폭발 붕괴사고 후유장애 • 대중교통 상해 사망 • 대중교통 상해 후유장애 • 뺑소니 무보험차 사망 • 뺑소니 무보험차 후유장애 • 강도상해사고 사망 • 강도상해사고 후유장애 • 스쿨존내 교통사고 (만12세 이하) • 농기계사고 사망 • 농기계사고 후유장애 • 가스사고 상해 사망 • 가스사고 상해 후유장애 • 전세버스이용중 사망 • 전세버스이용중 후유장애 • 야생동물피해 사망 • 노인보호구역 교통사고 • 치료비 담보(1~5급) • 익사사고 사망 • 사회재난사망 	10백만원
<ul style="list-style-type: none"> • 강력범죄 상해사고 • 자전거상해 사망 • 자전거상해 후유장애 	5백만원
<ul style="list-style-type: none"> • 야생동물피해 치료비 담보 • 개물림사고 응급실내원 치료비 	50만원
<ul style="list-style-type: none"> • 온열질환진단비 	10만원

- ☑ 청구사유 발생 시 다음의 증빙서류를 첨부하여 보험사에 청구
 공통서류 : 보험금 청구서, 주민등록등(초)본, 신분증사본,
 통장사본 등
 기타서류 : 상담창구에 문의



문의전화

한국지방재정공제회 1577-5939
임실군 안전관리과 063-640-2617

「상법」 제732조에 따라 15세미만자, 심신상실자, 심신박약자가 사망한 경우에는 보험금 지급대상에서 제외됩니다.

투명페트병 별도 분리배출 안내



① 투명페트병, 이렇게 배출해 주세요!



비우고



떼고

*라벨은 비닐류로 분리배출



찌그러트리고
뚜껑 닫기

② 어떻게 배출해야 할까요?

생수 및 음료
투명페트병만



투명페트병
전용수거함



생수 및 음료 이외의 투명페트병
(양념류, 식용유, 워셔액, 손세정제 등)



페트용기류
(과일트레이, 계란판, 일회용컵 등)



유색페트병
(막걸리병, 화장품병 등)

플라스틱
수거함

③ 왜 분리해서 버려야 할까요?



투명페트병 별도 분리배출로 고품질 국내 재생원료 확보



옷, 가방, 신발,
페트병 등 용기로 재생산



환경부



임실군



한국환경공단



한국순환자원
유통지원센터

붙임 3 민방위 훈련 전국 실시



5월16일(화요일) 오후 2시부터 20분간 민방위 훈련 전국 동시 실시!

오후 2시 훈련 공습경보 발령 - 주민대피 및 차량 이동 통제



오후 2시부터 15분간 주민은 가까운 대피소로 이동하여 대피소 내 교육이나 라디오 방송(____ MHz)을 청취하시고,



차량은 차량유도요원의 지시에 따라 도로 오른쪽에 정차 후 라디오 방송(____ MHz)을 청취해주세요!



주민과 차량은 오후 2시 15분 경계경보 발령시 경계태세를 유지하며 통행이 가능합니다!

오후 2시20분 경보해제 후 일상 복귀

행정안전부

5월 16일(화요일) 오후 2시부터 20분간 민방위 훈련 전국 동시 실시!

오후 2시 훈련 공습경보 발령 : 주민대피 및 차량 이동 통제

○ **오후 2시부터 15분간**
주민은 가까운 대피소로 이동하여 대피소 내 교육이나 라디오 방송을 청취하시고, 차량은 차량유도요원의 지시에 따라 오른쪽에 정차 후 라디오 방송을 청취해 주세요.

○ **오후 2시 15분 경계경보 발령시** 경계태세를 유지하며 통행이 가능합니다.

○ **오후 2시 20분 경보해제 후** 통제가 풀리면 일상활동으로 복귀하세요!

행정안전부

비상시 행동 요령

◉ 일상 생활 중에 꼼꼼히 준비하세요 ◉

✓ **공습 등 비상시 대피장소**

가장 가까운 민방위 대피소 알아두기
- 지하철역, 지하 주차장, 큰 건물 지하공간 등

공습시 대피장소를 찾는 방법
- 스마트폰 앱 '안전디딤돌'에서
"대피소 조회 → 민방위 대피소"로 확인

✓ **비상시 대피 물품 준비하기**

식량, 식수, 상비약품, 라디오, 손전등, 성냥, 양초, 침구, 의류
화생방 피해 대비 물품 : 화생방 일반 방독면(CBR mask), 마스크, 비옷, 장갑, 비누
추가 대비 물품 : 어린이(이름표), 어른(신분증 혹은 사본)

행정안전부

비상시 행동 요령

◉ "기억하세요" 민방공 경보의 의미 ◉

✓ **적의 공격이 예상될 때**
—— 경계 경보
안내 : 1분간 평탄한 사이렌 소리

✓ **공격이 진행되거나 공격이 임박했을 때**
~~~~ 공습 경보  
안내 : 3분간 물결치는듯한 사이렌 소리

✓ **화생방 공격이 확인되었거나 진행 중일 때**  
))) 화생방 경보  
안내 : 음성방송

✓ **공격이 멎고 추가공격이 예상되지 않을때**  
))) 경보해제  
안내 : 음성방송

행정안전부

## 비상시 행동 요령

◉ 공습 경보가 울리거나 포탄이 떨어질 때 안전하게 대피하세요 ◉

✓ **공습 경보시 대응요령**  
아파트, 고층건물에 있을 시 엘리베이터 대신 비상계단 이용  
운전 중에는 가까운 공터, 도로 오른쪽에 정차 후 대피

✓ **화학무기 공격 대응요령**  
위험성 - 호흡곤란, 근육경련, 구토, 피부 발진 등  
대피방법 - 호흡기를 보호하고 건물 내 높은 층의 실내로 대피  
주의사항 - 오염된 공기에 노출되지 않도록 외부공기 차단  
- 문틈 밀폐, 에어컨과 환풍기 사용 중단  
- 오염된 피부 흐르는 물에 15분 이상 씻기

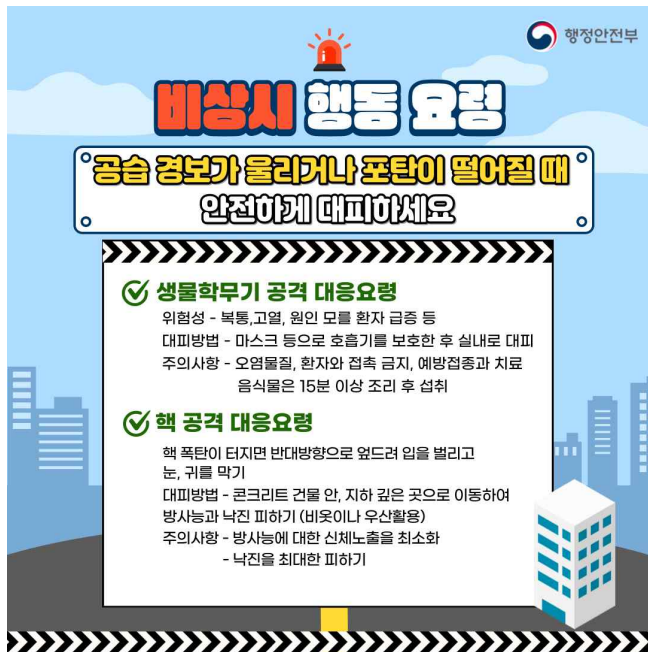

## 붙임 4 농업인력(내국인) 근로신청서

<근로희망자용>

### 2023년도 임실군 농업인력(내국인) 근로신청서

|                    |                                                                                                                                                                                                                                                                              |          |  |
|--------------------|------------------------------------------------------------------------------------------------------------------------------------------------------------------------------------------------------------------------------------------------------------------------------|----------|--|
| 신청자                | (성명)                                                                                                                                                                                                                                                                         | (주민등록번호) |  |
| ①나이(만)             |                                                                                                                                                                                                                                                                              | ②국적      |  |
| 주 소                |                                                                                                                                                                                                                                                                              |          |  |
| 연락처                |                                                                                                                                                                                                                                                                              | 이메일 주소   |  |
| ③모집업종              | 농업분야                                                                                                                                                                                                                                                                         |          |  |
| ④자기소개 및<br>지원동기    |                                                                                                                                                                                                                                                                              |          |  |
| ⑤농작업<br>주요경력       |                                                                                                                                                                                                                                                                              |          |  |
| ⑥기타 특이사항           |                                                                                                                                                                                                                                                                              |          |  |
| ⑦개인정보 제공<br>및 이용동의 | <p>신청인은 작성내용이 사실과 틀림없음을 확인하며, 기재 내용이 허위인 경우 임실군 농업인력(내국인) 근로신청에 있어 불이익을 감수하겠으며, 「개인정보보호법」 제15조 및 제17조, 제18조에 따라 개인정보의 제공활용과 본인의 개인정보를 임실군에 제공하는 것에 대하여 동의합니다.</p> <p>※귀하는 개인정보제공 동의를 거부할 권리가 있으며, 동의 거부 시에는 「임실군 농업인력(내국인) 근로신청」에 제한을 받을 수 있습니다. (제공 및 이용동의는 아래 서명으로 같음)</p> |          |  |

이상과 같이 2023년도 임실군 농업인력(내국인) 근로신청서를 제출합니다.

신 청 일 : 2023년 월 일

신 청 인 : (인)

임실군수 귀하

## 붙임 5 영농도우미 이용신청서

[별지 제1호서식]

### 영농도우미 이용신청서

|                                       |                       |  |                     |                                                        |
|---------------------------------------|-----------------------|--|---------------------|--------------------------------------------------------|
| 신청인                                   | 성명                    |  | 주민번호                |                                                        |
|                                       | 주소                    |  | 전화번호                |                                                        |
|                                       |                       |  | 핸드폰                 |                                                        |
| 영농<br>도우미<br>신청인<br>가제사항              | 사고질병<br>발생일/<br>교육참석일 |  | 사고질병<br>내용/<br>교육내용 | 농작업사고, 교통사고<br>기타사고, 질병<br>[                      ] 교육 |
|                                       | 신청사유                  |  |                     |                                                        |
|                                       | 작업종류                  |  | 작업장소                |                                                        |
|                                       | 신청일수                  |  | 희망시기                |                                                        |
| 도우미<br>내역<br>(본인<br>추천지<br>신청인<br>가제) | 성명                    |  | 생년월일                |                                                        |
|                                       | 주소                    |  | 도우미신청<br>통보일시       |                                                        |

- 상기와 같이 영농도우미를 신청합니다.
- 농림축산식품분야 재정사업관리 기본규정에 의하여 신청하며 사업신청과 관련하여 사업대상자 선정기관이 본인의 아래의 개인정보를 처리하는 것에 동의합니다.
- ☐ 사업신청과 관련된 붙임의 개인정보의 수집·이용에 동의합니다.
- ☐ 사업신청과 관련된 붙임의 고유식별번호(주민등록번호 등)의 수집·이용에 동의합니다.
- ☐ 사업신청과 관련된 붙임의 개인정보의 제공에 동의합니다.
- ☐ 본인은 개인정보동의서의 내용을 이해하였으며, 개인정보 수집·이용·제공에 관한 고객 권리 안내문에 관하여 자세히 설명을 듣고 수령하였습니다.

20    년    월    일

신청인                      성명                      (인/서명)

신청대리인                성명                      (인/서명)

OO농협조합장 귀하

※ 영농도우미 신청 구비서류  
진단서, 입원확인서, 의사소견서, 진료기록, 교육신청서 중 택 1



# 기존 논이모작 직불금제도가 2023년 전략작물 직불제로 변경 시행 됩니다!

## 👉 전략작물 직불제란?

※ 국가 식량자급률 향상 및 쌀 수급안정을 위해 논에 전략작물을 재배하는 농업인에게 직불금을 지원하는 제도

## 👉 사업신청은?

- 신청·문의 : 주소지 읍면사무소(산업팀)
- 신청기한 : **2023. 2. 15. ~ 3. 31.**
- 제출서류 : 사업신청서(읍면사무소배치)



## 👉 재배유형별 지급액은?

| 구 분 |    | 품 목                  | 단가(만원 / ha당) |      |      |      |
|-----|----|----------------------|--------------|------|------|------|
|     |    |                      | 계            | 기본단가 | 인센티브 | 군비지원 |
| 단작  | 동계 | 밀 · 동계조사료 · 동계식량작물   | 50           | 50   | -    | -    |
|     | 하계 | 콩                    | 260          | 100  | -    | 160  |
|     |    | 하계조사료                | 430          | 430  | -    | -    |
| 이모작 |    | 동계조사료 · 밀 + 콩        | 410          | 150  | 100  | 160  |
|     |    | 동계식량작물 + 콩           | 310          | 150  | -    | 160  |
|     |    | 동계조사료 · 동계식량작물 + 일반벼 | 50           | 50   | -    | -    |
|     |    | 밀 · 동계조사료 + 하계조사료    | 480          | 480  | -    | -    |

재배품목 뒷페이지 참조 📄





## 지금대상품목

|        |                                                                                                                            |
|--------|----------------------------------------------------------------------------------------------------------------------------|
| 동계식량작물 | 겉보리, 쌀보리, 맥주보리, 밀, 호밀, 귀리, 감자                                                                                              |
| 동계조사료  | 목초류 : 알팔파, 오차드그라스, 이탈리아라이그라스 외 37종<br>풋배기사료 : 새싹보리, 수단그라스, 자운영 외 10종                                                       |
| 하계콩    | 황태, 청태, 흑태, 선비태, 아주까리콩, 서러태, 병콩, 콩나물콩, 풋콩, 풋참태, 덕콩, 갯끈콩, 앞태, 장단콩, 물콩, 발아콩, 백태, 호랑이콩, 알록콩, 서목태, 강남콩, 동부, 칼콩, 제비콩, 병아리콩, 렌틸콩 |
| 하계조사료  | 곡물 : 귀리, 메밀, 밀, 보리, 수수, 쌀, 옥수수, 조, 트리티케일, 피, 호밀<br>풋배기사료 : 새싹보리, 수단그라스, 자운영 외 10종                                          |



## 기타사항

- (하계조사료) : '22년도에 벼를 재배하고 '23년 하계에 신규로 조사료(곡물, 풋배기사료작물)를 재배하는 경우에 한함
- (지원제외) : 경관보전직불금 지급농지 및 논타작물 생산장려금 지급농지

## 붙임 7 봄철 산불예방 마을 방송 문안

### 봄철 산불예방 마을 방송 문안

- 주민 여러분께 안내 말씀드립니다.
- 요즘 건조한 날씨로 산불발생 위험이 높아, 몇 가지 당부 말씀을 드리겠습니다.
- 매년 산부근에서 논밭두렁에 불을 피우는 행위로 인해 산불이 발생하고 있습니다.
- **절대로, 산 부근에서 논·밭두렁 태우기, 쓰레기를 태우는 행위를 하시면 안됩니다.**
- **논·밭에서의 소각행위는 관련법에 따라 처벌을 받을 수 있습니다.**
- 다시 한번, 주민 여러분의 적극적인 협조 부탁드립니다.
- **산림과 그 주변에서는 일체 불을 피우지 말아 주시고, 산불이 발생하지 않도록 주민 여러분 스스로 감시하고 실천해 주시기 바랍니다.**
- 주민 모두가 봄철 산불 예방에 적극 동참하여 “산불 없는 우리 고장”을 만드는데 협조하여 주시기 바랍니다.
- 또한, 산불이 발생하였을 때에는 즉시 신고하여 주시기 바랍니다.

# 산불관련 처벌 규정

## □ 벌칙 (산림보호법 제53조)

|                                                            |                          |
|------------------------------------------------------------|--------------------------|
| ① 산림보호구역·보호수에 불을 지른 자                                      | 7년 이상 15년 이하 징역          |
| ② 타인 소유의 산림에 불을 지른 자                                       | 5년 이상 15년 이하의 징역         |
| ③ 자기 소유 산림에 불을 지른 자                                        | 1년 이상 10년 이하의 징역         |
| ④ 제3항의 경우 불이 타인의 산림에까지 번져 피해를 입혔을 때                        | 2년 이상 10년 이하의 징역         |
| ⑤ 과실로 인하여 타인의 산림을 태운 자나 과실로 인하여 자기 산림을 불에 태워 공공을 위험에 빠뜨린 자 | 3년 이하의 징역 또는 3천만원 이하의 벌금 |
| ⑥ 제1항부터 제3항 까지 미수범                                         | 처벌                       |

## □ 과태료 (산림보호법시행령 제36조)

| 위반행위                                                                                  | 근거 법조문        | 과태료 금액 (만원) |       |        |
|---------------------------------------------------------------------------------------|---------------|-------------|-------|--------|
|                                                                                       |               | 1차 위반       | 2차 위반 | 3차이상위반 |
| 나. 법 제15조제3항에 따른 허가를 받지 않고 입산통제구역에 들어간 경우                                             | 법 제57조제5항 제1호 | 10          | 10    | 10     |
| 차. 법 제34조제1항제1호를 위반하여 허가를 받지 않고 산림이나 산림인접지역에서 불을 피운 경우(같은 조 제2항의 허가를 받은 경우는 제외한다)     | 법 제57조제3항 제2호 | 30          | 40    | 50     |
| 카. 법 제34조제1항제1호를 위반하여 허가를 받지 않고 산림이나 산림인접지역에 불을 가지고 들어간 경우(같은 조 제2항의 허가를 받은 경우는 제외한다) | 법 제57조제3항 제2호 | 10          | 20    | 30     |
| 타. 법 제34조제1항제2호를 위반하여 산림에서 담배를 피우거나 담배꽂초를 버린 경우                                       | 법 제57조제4항 제1호 | 10          | 20    | 20     |
| 하. 법 제34조제3항을 위반하여 인접한 산림의 소유자·사용자 또는 관리자에게 알리지 않고 불을 놓은 경우                           | 법 제57조제4항 제2호 | 10          | 20    | 20     |
| 거. 법 제34조제4항의 금지명령을 위반하여 화기, 인화 물질, 발화 물질을 지니고 산에 들어간 경우                              | 법 제57조제4항 제3호 | 10          | 20    | 20     |

※ 위반행위 횟수에 따른 과태료 부과기준은 최근 1년간 같은 위반행위로 과태료 부과처분을 받은 경우에 적용하며, 부과권자는 과태료 금액의 2분의 1범위에서 감경 또는 가중할 수 있음(세부규정은 산림보호법 시행령 [별표4] 참조)

# 붙임 8 2023년 시각청각장애이용 TV 보급 신청서

## 2023 시각·청각장애이용TV 보급 신청서(필수)

선정 후 보급

5만원 유상 보급

저소득층 무료 보급

대표전화 1688-4596

kakao

Ch

시청각장애인TV

NAVER

시청각장애인TV

Q

해당되는 곳에 ☒로 표기해주세요. (빨간 테두리 ☐는 필수 기재)

|                            |                                                         |                                                       |                                       |                                                       |      |   |
|----------------------------|---------------------------------------------------------|-------------------------------------------------------|---------------------------------------|-------------------------------------------------------|------|---|
| 성명<br>(필수)                 | 1                                                       |                                                       |                                       |                                                       |      |   |
| 주민등록번호<br>(13자리 필수기재)      | 2<br>* <장애인복지법 시행령> 제 45조의 2에 따라 주민등록번호를 수집합니다.         |                                                       |                                       |                                                       |      |   |
| 소득구분<br>(필수)               | 3<br><input type="checkbox"/> 저소득층<br>(기초수급자,<br>차상위계층) | 보건복지부 등록<br>시각·청각장애인                                  |                                       | 4<br><input type="checkbox"/> 시각 (심한 / 심하지않은) 장애      |      |   |
|                            |                                                         |                                                       |                                       | <input type="checkbox"/> 청각 (심한 / 심하지않은) 장애           |      |   |
|                            | <input type="checkbox"/> 일반                             | 국가보훈처 등록<br>눈·귀 상이등급자<br>(국가유공자증이나<br>보훈보상대상자증 제출 필수) |                                       | <input type="checkbox"/> 눈 <input type="checkbox"/> 귀 | 상이등급 | 급 |
| 연락처<br>(필수)                | 본인연락처<br>(휴대전화)                                         |                                                       | 5<br>* 반드시 선정문자를 수신할 수 있는 번호를 기재바랍니다. |                                                       |      |   |
|                            | 비상연락처<br>(자택 또는 보호자 연락처)                                |                                                       | 6                                     |                                                       |      |   |
| 주소<br>(필수기재,<br>주민등록상 주소지) | 7                                                       |                                                       |                                       |                                                       |      |   |

- 수집목적: 2023년 시각·청각장애이용 TV 보급 신청
- 수집항목: 성명, 주민등록번호, 소득구분, 장애유형·정도, 연락처, 주소
- 수집기간: 2023. 5. 2.(화) ~ 5. 26.(금)
- 귀하는 상기 정보 제공을 거부할 수 있습니다. 다만, 미작성 시 보급 신청이 거부될 수 있습니다.
- 신청자의 소득구분, 장애정도는 자격검증일 기준으로 변경되어 선정 심사가 진행됩니다.

8

신청자:

2023년 5월 일

(서명 또는 날인)



방송통신위원회



시청자미디어재단

※ 뒷면에 내용이 이어집니다.(필수)

# 개인정보 수집·이용·제공 동의서(필수)

시청자미디어재단에서는 고객의 개인정보를 중시합니다. 「개인정보보호법」 제15조, 제17조, 제18조 제2항제2호, 제21조, 제22조, 제23조, 제24조 제1항 제2호, 제26조, 제31조, 「장애인복지법」 제22조, 「장애인복지법 시행령」 제45조의2, 「공공기관의 운영에 관한 법률」 제13조 및 「국가정보화기본법」 제33조, 「장애인차별금지 및 권리구제 등에 관한 법률」 제21조 3항, 「사회보장기본법」 제37조에 따라 다음과 같이 개인정보를 수집·이용·제공하고자 합니다.

☒ 아래 사항에 대해 충분히 읽어 보신 후, 동의 여부를 체크 · 서명하여 주시기 바랍니다.

## 개인정보 수집 및 이용에 대한 동의

- 개인정보 수집·이용 목적 : 시각·청각장애인용 TV 보급 및 사후관리
  - 수집하는 개인정보 항목(필수) : 성명, 주민등록번호, 장애정도, 주소, 전화번호(비상연락처 포함), 성별, 장애유형, 상이등급, 소득수준
  - 개인정보 보유·이용 기간 : 시각·청각장애인용 TV 보급 사업 목적 달성시까지  
(단, “조달청 고시에 의거” 수신기 내용연수를 감안하여 보급대상자는 사후관리 및 보급여부 파악 등을 위해 7년간 보관 후 폐기)
- ※ 수집된 정보는 해당 목적 이외의 용도로는 이용되지 않습니다.

※ 귀하는 상기 동의를 거부할 수 있습니다. 다만, 해당 수집 항목은 TV보급 적격여부 확인, 배송 및 설치 등에 반드시 필요한 사항이므로 동의하지 않을 경우 신청이 거부될 수 있음을 유의바랍니다.

9 ☐ 동의함 ☐ 동의하지 않음

## 민감정보 수집 및 처리 동의

- 민감정보 수집 및 처리 : 시각·청각장애인용 TV 보급 및 사후관리
- 민감정보 항목(필수) : 장애정도, 장애유형, 상이등급
- 개인정보 보유·이용 기간 : 시각·청각장애인용 TV 보급 사업 목적 달성시까지  
(단, “조달청 고시에 의거” 수신기 내용연수를 감안하여 보급대상자는 사후 관리 및 보급 여부 파악 등을 위해 7년간 보관 후 폐기)

※ 귀하는 상기 동의를 거부할 수 있습니다. 다만, 해당 수집 항목은 TV보급 적격 여부 확인, 배송 및 설치 등에 반드시 필요한 사항이므로 동의하지 않을 경우 신청이 거부될 수 있음을 유의바랍니다.

10 ☐ 동의함 ☐ 동의하지 않음

## 고유식별정보 처리 동의

- 고유식별정보 처리의 목적 : 시각·청각장애인용 TV 보급 및 사후관리
- 고유식별정보 항목(필수) : 주민등록번호
- 개인정보 보유·이용 기간 : 시각·청각장애인용 TV 보급 사업 목적 달성시까지  
(단, “조달청 고시에 의거” 수신기 내용연수를 감안하여 보급대상자는 사후 관리 및 보급 여부 파악 등을 위해 7년간 보관 후 폐기)

※ 귀하는 상기 동의를 거부할 수 있습니다. 다만, 해당 수집 항목은 TV보급 적격 여부 확인, 배송 및 설치 등에 반드시 필요한 사항이므로 동의하지 않을 경우 신청이 거부될 수 있음을 유의바랍니다.

11 ☐ 동의함 ☐ 동의하지 않음

## 개인정보의 제3자 제공에 대한 동의

| 제공받는 자 | 제공항목                                        | 보유 및 제공기간                  | 제공목적                   |
|--------|---------------------------------------------|----------------------------|------------------------|
| 보건복지부  | 성명, 주민등록번호                                  | 시각·청각장애인용TV 보급 사업 목적 달성시까지 | 시각·청각장애인용TV 보급 및 사후 관리 |
| 국가보훈처  | 접수번호, 성명, 주민등록번호 앞 8자리, 전화번호(비상 연락처 포함), 주소 |                            |                        |
| 지자체    | 성명, 주민등록번호, 전화번호(비상 연락처 포함), 주소             | 시각·청각장애인용TV 보급 신청 접수 시까지   | 시각·청각장애인용TV 보급 신청      |

※ 귀하는 상기 동의를 거부할 수 있습니다. 다만, 해당 수집 항목은 TV보급 적격여부 확인, 배송 및 설치 등에 반드시 필요한 사항이므로 동의하지 않을 경우 신청이 거부될 수 있음을 유의바랍니다.

12 ☐ 동의함 ☐ 동의하지 않음

## 개인정보의 제3자 위탁에 대한 동의

· <장애인복지법 시행령> 제 45조의 2에 따라 주민등록번호를 수집합니다.

| 위탁받는 자                        | 위탁항목                                                         | 보유 및 위탁기간                  | 위탁목적                   |
|-------------------------------|--------------------------------------------------------------|----------------------------|------------------------|
| 배송 및 A/S 업체                   | 성명, 생년월일, 연락처(비상연락처), 주소                                     | 시각·청각장애인용TV 보급 사업 목적 달성시까지 | 시각·청각장애인용TV 보급 및 사후 관리 |
| 엔에프소프트                        | 접수번호, 성명, 주민등록번호, 장애유형 및 정도, 상이등급, 소득수준, 전화번호(비상 연락처 포함), 주소 |                            |                        |
| 2023년도 시각·청각장애인용 TV 만족도 조사 업체 | 성명, 생년월일, 성별, 연락처(비상연락처)                                     | 조사 완료 후 즉시 폐기              | 당해연도 TV 보급자 대상 만족도 조사  |
| 2023년도 공공기관 만족도 조사 기관         |                                                              |                            |                        |

※ 귀하는 상기 동의를 거부할 수 있습니다. 다만, 해당 수집 항목은 TV보급 적격여부 확인, 배송 및 설치 등에 반드시 필요한 사항이므로 동의하지 않을 경우 신청이 거부될 수 있음을 유의바랍니다.

13 ☐ 동의함 ☐ 동의하지 않음

## 만14세 미만 신청자(아동) 법정대리인 동의

개인정보보호법 제22조에 따라 만14세 미만 신청자(아동)의 개인정보를 수집·이용·제공하기 위해서는 부모 등 법정대리인의 동의를 받아야 합니다. 신청자의 법정대리인은 위와 같이 신청자의 개인정보를 수집·이용·제공하는데 동의하십니까?

※ 귀하는 상기 동의를 거부할 수 있습니다. 다만, 해당 수집 항목은 TV보급 적격여부 확인, 배송 및 설치 등에 반드시 필요한 사항이므로 동의하지 않을 경우 신청이 거부될 수 있음을 유의바랍니다.

14 ☐ 동의함 ☐ 동의하지 않음

본인은 본 “만14세 미만 신청자의 법정대리인 동의”의 내용을 읽고 명확히 이해하였으며 이에 동의합니다.

15 법정대리인 : (서명 또는 인)

본인은 본 “개인정보 수집 및 이용”, “민감정보 수집 및 처리”, “고유식별정보 처리 동의”, “개인정보의 제3자 제공”, “개인정보의 제3자 위탁”의 내용을 읽고 명확히 이해하였으며 이에 동의합니다.

16 2023년 5월 일 신청자 : (서명 또는 인)

개인정보 수집 및 이용과 관련한 자세한 내용은 TV보급 홈페이지(tv.kcmf.or.kr)내 ‘개인정보처리방침’에서 확인하실 수 있습니다.

### 시청자미디어재단 귀중

본 서류는 반납이 불가하며, 안전하게 폐기됩니다.

## 붙임 9 2023년 저소득층 에너지효율개선사업 신청서

### 대상가구 지원신청서(난방)

|                  |                  |                                                                                                                                                                                                                |         |                                                           |                      |                                                                                                |
|------------------|------------------|----------------------------------------------------------------------------------------------------------------------------------------------------------------------------------------------------------------|---------|-----------------------------------------------------------|----------------------|------------------------------------------------------------------------------------------------|
| 기<br>본<br>현<br>황 | 시 · 도            |                                                                                                                                                                                                                | 시·군·구   |                                                           | 신 청 인                |                                                                                                |
|                  | 생 년 월 일<br>(8자리) |                                                                                                                                                                                                                | 보 호 구 분 | <input type="checkbox"/> 수급자 <input type="checkbox"/> 차상위 | 보 호 유 형              |                                                                                                |
|                  | 세 대 유 형          |                                                                                                                                                                                                                | 세 대 원 수 | 명                                                         | 수선유지<br>급여 대상<br>여 부 | <input type="checkbox"/> 대상 <input type="checkbox"/> 비대상<br>*주거급여법 제8조에 따른<br>수선유지급여 대상은 지원 제외 |
|                  | 주 소              | 우)                                                                                                                                                                                                             |         |                                                           | 연 락 처                |                                                                                                |
|                  | 주 거 실 태          | <input type="checkbox"/> 자가 <input type="checkbox"/> 전세 <input type="checkbox"/> 월세 <input type="checkbox"/> 보증부월세 <input type="checkbox"/> 전체무료임차 <input type="checkbox"/> 부분무료임차 <input type="checkbox"/> 기타 |         |                                                           |                      |                                                                                                |
|                  | 난 방 종 류          | <input type="checkbox"/> 도시가스 <input type="checkbox"/> 등유 <input type="checkbox"/> 심야전기 <input type="checkbox"/> LPG <input type="checkbox"/> 연탄 <input type="checkbox"/> 기타 ( )                               |         |                                                           |                      |                                                                                                |
|                  | 희 망 품 목          | <input type="checkbox"/> 단열 공사 <input type="checkbox"/> 창호 공사 <input type="checkbox"/> 바닥배관 공사<br><input type="checkbox"/> 보일러(기존 보일러 설치년도 :      년, 가스 <input type="checkbox"/> 기름 <input type="checkbox"/> ) |         |                                                           |                      |                                                                                                |
|                  | 접수기관명            |                                                                                                                                                                                                                |         | 접수기관 담당자                                                  | (인)                  |                                                                                                |

붙임 : 수급자·차상위 증명서 등 대상가구 증명서류(3개월 이내) 또는 복지사각지대 저소득가구 추천서(별지 3호), 주택소유주동의서(별지 4호), 법정대리인 신청시 가족관계 증명서 등(개인정보 보호법 제22조)

위와 같이 저소득층 에너지효율개선사업의 일련의 작업에 적극 협조하겠으며 이에  
본 사업에 대한 지원을 신청합니다.

20    년    월    일

신청인 성명:

(서명 또는 인)

※ 위 신청은 해당 지방자치단체의 지원 자격요건 확인과 해당 시공업체에서 지원내용에 대한 조사를  
거쳐 확정될 예정입니다.

※ 사업안내가 필요할 경우 (재)한국에너지재단으로 연락주시기 바랍니다. ☎1670-7653)

특별자치시장·특별자치도지사·시장·군수·구청장 귀하

(뒷장 계속)



## 개인정보 수집 및 이용 동의서

한국에너지재단 「개인정보 보호법」 제15조(개인정보의 수집·이용), 제17조(개인정보의 제공), 제24조(고유식별정보의 처리 제한)에 따라 개인정보, 민감정보 및 고유식별정보를 수집·이용합니다.

### 1. 대상가구 필수적 개인정보 수집·이용 동의

- 수집하는 개인정보의 항목 : **대상가구 주소, 성명(한글), 생년월일, 보호구분, 보호유형, 세대유형, 세대원수, 수선유지급여 대상 여부, 연락처, 주거실태, 에너지복지 지원경험, 난방종류, 냉방현황, 냉방기 종류, 희망품목**
- 수집·이용 목적 : 저소득층 에너지효율개선사업 신청을 목적으로 개인정보 수집
  1. 대상가구 시공·물품지원을 위한 방문조사서 작성
  2. 대상가구 시공지원 내용 확인, 대상가구 물품지원 내용 확인
  3. 대상가구 시공취소 내용 확인, 대상가구 물품취소 내용 확인
  4. 주택에너지진단 컨설팅 관련사항
  5. 에너지효율개선사업 지원 통계 작성
- 보유 및 이용기간 : 지원 확정 후 5년간 보유하며 만료 후 파기  
 ※ 수집한 개인정보는 정보주체의 동의 없이 수집한 목적 외로 사용되지 않으며 보유 및 이용기간 만료 이후에는 파기합니다.
- 수집 동의 거부권리 : 개인정보 수집 및 활용에 관해 동의 또는 거부할 권리가 있으나, 거부 시 지원가구 선정, 시공 및 물품지원이 불가합니다.  
 ※ 본인은 개인정보 처리에 관하여 고지 받았으며 이를 충분히 이해하고 동의합니다. 또한, 본인이 서명날인한 동의서의 복사본은 동의 확인 등에 관한 편의를 위해서 원본과 동일하게 유효하다는 것을 인정합니다.

☐ 동의함    ☐ 동의하지 않음

### 2. 대상가구 필수적 개인정보 제3자 제공 동의

- 개인정보를 제공받는 자 : (재)한국에너지재단(사업 전담기관), 지방자치단체, 저소득층 에너지효율개선사업 수행 업체(시공 및 조사업체, 물품 및 자재업체, 에너지진단 및 통계분석 기관, 전자인증업체, 만족도조사업체, 현장점검업체)
- 개인정보를 제공받는 자의 개인정보 이용 목적 : 저소득층 에너지효율개선사업 진행, 전자서류 관리, 에너지효율개선사업 진단 및 통계 분석, 만족도조사, 현장점검
- 수집하는 개인정보의 항목 : **대상가구 주소, 성명(한글), 생년월일, 보호구분, 보호유형, 세대유형, 세대원수, 수선유지급여 대상 여부, 연락처, 주거실태, 에너지복지 지원경험, 난방종류, 냉방현황, 냉방기 종류, 희망품목**
- 개인정보를 제공받는 자의 개인정보 보유 및 이용기간 : 지원 연도 후 5년 간 보유  
 ※ 수집한 개인정보는 정보주체의 동의 없이 수집한 목적 외로 사용되지 않으며 보유 및 이용기간 만료 이후에는 파기합니다.  
 ※ 개인정보 제3자 제공에 동의하지 않을 권리가 있으나, 동의하지 않을 경우 지원가구 선정, 시공 및 물품지원이 불가합니다.

☐ 동의함    ☐ 동의하지 않음

### 3. 대상가구 민감정보 수집 및 이용 동의(지원대상이 장애인일 경우 필수)

[수집하는 민감정보의 항목] 저소득층 에너지효율개선사업 지원가구 선정, 시공 및 물품지원에 필요한 민감정보를 아래와 같이 수집하고 있습니다.

#### 1. 세대 및 보호유형의 장애 여부

[민감정보 수집·이용 목적] 저소득층 에너지효율개선사업 지원을 목적으로 민감정보를 수집합니다.

1. 저소득층 에너지효율 개선사업 지원대상 여부 확인
2. 연도별 저소득층 에너지효율 지원 통계 작성

[민감정보 보유 및 이용기간] 지원 연도 후 5년 간 보유하며 기한만료 후 파기합니다.

※ 수집한 민감정보는 정보주체의 동의 없이 수집한 목적 외로 사용되지 않으며 보유 및 이용기간

만료 이후에는 파기합니다.

[민감정보 수집·이용 동의 거부의 권리] 민감정보 수집 대상인 경우, 민감정보 수집 및 이용에 관하여 동의를 거부할 권리가 있으나, 거부 시 지원가구 선정, 시공 및 물품 지원이 불가할 수 있습니다.

※ 본인은 민감정보 처리에 관하여 고지 받았으며 이를 충분히 이해하고 동의합니다. 또한, 본인이 서명날인한 동의서의 복사본은 동의 확인 등에 관한 편의를 위해서 원본과 동일하게 유효하다는 것을 인정합니다.

☐ 동의함 ☐ 동의하지 않음

#### 4. 대상가구 민감정보 제3자 제공 동의(지원대상이 장애인일 경우 필수)

저소득층 에너지효율개선사업 지원가구로 선정될 경우 장애여부에 관한 정보를 제3자에게 제공합니다.

- 민감정보를 제공받는 자 : (재)한국에너지재단(사업 전담기관), 지방자치단체, 저소득층 에너지효율 개선사업 수행 업체(시공 및 조사업체, 물품 및 자재업체, 에너지진단 및 통계분석 기관, 전자인증업체, 만족도조사업체, 현장점검업체)
  - 제공하는 민감정보의 항목 : 세대 및 보호유형의 장애여부
  - 민감정보 수집·이용 목적 : 지원대상 가구에 대한 세대·보호 유형 확인, 전자문서 관리, 에너지효율개선사업 진단 및 통계 분석, 만족도조사, 현장점검
  - 민감정보를 제공받는 자의 민감정보 보유 및 이용기간 : 지원 확정 후 5년간 보유하며 만료 후 파기
- ※ 수집한 민감정보는 정보주체의 동의 없이 수집한 목적 외로 사용되지 않으며 보유 및 이용기간 만료 이후에는 파기합니다.
- ※ 개인정보 제3자 제공에 동의하지 않을 권리가 있으나, 동의하지 않을 경우 지원가구 선정, 시공 및 물품지원이 불가합니다.

☐ 동의함 ☐ 동의하지 않음

「개인정보 보호법」에 따라 개인정보처리자가 준수해야 할 개인정보보호 규정을 준수하고, 관련 법령에 따라 대상자의 권익보호에 최선을 다하고 있으며 허가된 이용 목적 외에는 사용하지 않을 것을 약속드립니다.

※ 만14세 미만 아동인 경우 반드시 법정대리인의 동의가 필요합니다.

20    년    월    일

신청인:

(서명 또는 인)

법정 대리인:

(서명 또는 인)

# 지원가구 주택소유주 동의서

## ☐ 주택소유주 관련 사항

|           |           |
|-----------|-----------|
| 성명 [생년월일] | (생년월일 : ) |
| 연락처       |           |
| 주소        |           |

## ☐ 지원가구 관련 사항

|           |           |
|-----------|-----------|
| 성명 [생년월일] | (생년월일 : ) |
| 주소        |           |

## ☐ 지원품목

| 구분        | 내용                                                                                              | 비고 |
|-----------|-------------------------------------------------------------------------------------------------|----|
| 시공지원      | <input type="checkbox"/> 창호공사 <input type="checkbox"/> 단열공사 <input type="checkbox"/> 바닥배관(XI)공사 |    |
| 시공대상 방 갯수 |                                                                                                 |    |
| 물품지원      | <input type="checkbox"/> 가스보일러 <input type="checkbox"/> 기름보일러 <input type="checkbox"/> 에어컨      |    |

## ☐ 개인정보 수집 및 이용 동의

- 수집·이용 목적 : 지원에 관한 주택소유주 동의 확인, 임대차 계약 연장 확인
- 수집 항목 : 주택소유주의 성명, 생년월일, 주소, 연락처
- 보유 및 이용 기간 : 지원 연도 후 5년 간 보유
- 동의를 거부할 권리가 있으나, 거부 시 시공 및 물품 지원이 불가함.

## ☐ 개인정보 제3자 제공 동의

- 제공받는 자 : 한국에너지재단 (사업 주관기관), 전자인증업체
- 수집·이용 목적 : 지원 시 주택소유주 동의 여부 판단, 전자서류 관리
- 수집 항목 : 주택소유주의 성명, 생년월일, 주소, 연락처
- 보유 및 이용 기간 : 지원 연도 후 5년 간 보유
- 동의를 거부할 권리가 있으나, 거부 시 시공 및 물품 지원이 불가함.

※ 본인은 개인정보 처리에 관하여 고지 받았으며 이를 충분히 이해하고 동의합니다. 또한, 본인이 서명날인한 동의서의 복사본은 동의 확인 등에 관한 편의를 위해서 원본과 동일하게 유효하다는 것을 인정합니다.

20    년    월    일

위와 같이 공사와 개인정보 활용에 동의하며 공사 종료 후 신청세입자의 임대차계약을 2년 이상 유지할 것을 확인합니다.

주택소유주 : (인)

※ 수집한 개인정보는 정보주체의 동의 없이 수집한 목적 외로 사용되지 않으며 보유 및 이용기간 만료 이후에는 파기합니다.

※ 물품지원 시 배관 신설로 인한 벽체의 타공을 실시 할수 있습니다.