



관촌면이장회보

제2023-22
2023.11.27.(월)



하나되어, 모두가 행복한 **임실**

- 함께하는 희망농업 - 활력있는 지역경제 - 찾아가는 맞춤형복지 - 품격있는 교육·문화

모두가 즐겁게, 보람차게, 건강하게, 행복하게, 살고 싶은 관촌

나를 위한 힐빙스[힐링 + 웰빙 + 헬스] 관촌

- 몸과 마음이 쉼을 얻는 힐링여행 1번지
- 삶의 의미와 가치를 누리는 웰빙라이프
- 건강한 삶의 최적지 헬스피아
- 농촌다움을 구현하는 행복공동체



목 차



《총무팀》

1. 각종 동향파악 협조 1
2. 2024년 「방현지구」, 「방수지구」 지적재조사사업 안내 1
3. 2024년 봉황인재학당 수강생 모집 알림 2
4. 영농부산물 불법소각 근절 홍보방송 협조 2
5. 2023~2024년 임실군 수렵장 설정 해제 알림 2

《산업팀》

1. 2023년 농작물재해보험 가입기간 알림 3
2. 2024년 유기질비료 지원사업 신청 3
3. 2024년 전북 주요농산물 가격안정 지원사업[마늘] 신청 3
4. 2023년 광견병 예방백신 무료접종 신청 홍보 4
5. 가을철 산불조심기간 안내 4

《복지팀》

1. 2024년 시니어클럽 노인일자리 참여자 신청 · 접수 5
2. 희망 2024 나눔캠페인 이웃돕기 성금 모금 안내 5

소 관	주 요 내 용
<div data-bbox="97 248 279 315">총무팀</div> <div data-bbox="97 965 279 1016">신규</div>	<div data-bbox="331 241 751 293">1. 각종 동향파악 협조</div> <div data-bbox="363 309 1422 920"> <ul style="list-style-type: none"> ○ 협조대상 <ul style="list-style-type: none"> - 마을회의 및 자체행사, 기관단체 모임, 사건·사고, 주민 사망 등 - 민원제기 및 건의사항, 면정업무에 관한 의견, 미당사례, 출향인사 동향 등 ○ 알림방법: 면사무소 총무팀 전화연락 ☎ 063-640-4282~6 <ul style="list-style-type: none"> * 기관단체·마을별 야유회 및 모임을 예정하고 있는 단체는 수시로 연락 요망 * 이장회보는 마을방송을 통하여 전파하고, 마을회관에 비치하여 주시기 바랍니다. </div> <div data-bbox="331 994 1394 1046">2. 2024년 「방현지구」, 「방수지구」 지적재조사사업 안내</div> <div data-bbox="363 1061 1406 2024"> <ul style="list-style-type: none"> ○ 기 간 : 2023. 11. 9. ~ 2024. 2. 29. ○ 대 상 : 토지소유자 및 이해관계인 등 ○ 내 용 : 토지의 실제 현황과 일치하지 않는 지적공부의 등록사항을 경정하여 토지를 효율적으로 관리하기 위함 <ul style="list-style-type: none"> - 위치 ❶방현지구 : 관촌면 방현리 169번지 일원 ❷방수지구 : 관촌면 방수리 488번지 일원 ○ 온라인 주민설명회 병행 운영 <ul style="list-style-type: none"> - 일 시 : 2023. 11. 9. ~ 2024. 2. 29. - 방 법 : 임실군 홈페이지 설명회자료 및 추진절차 등 홍보영상 참고 - 온라인 주민설명회 미참여자 <ul style="list-style-type: none"> ▶사업지구지정신청동의서 및 토지소유자협의회구성동의서 제출 ▶【붙임1】참고p.6-10 ▶서류제출장소 : 임실군청 주택토지과, 관촌면사무소 ○ 문 의 ☎ 063-640-2131(상시) </div>

소 관	주 요 내 용
총무팀 신규	<p>3. 2024년 봉황인재학당 수강생 모집 알림</p> <ul style="list-style-type: none"> ○ 모집기간 : 2023. 12. 4.(월) ~ 12. 6.(수) 9:00~18:00 ○ 선발인원 : 관내 중학생 195명(중학생 150명, 고등학생 45명) ○ 접수방법 : 방문접수 ※우편접수 불가 ○ 접수처 : 임실봉황인재학당 상담실 1층 (임실을 봉황로 301) ○ 제출서류 【붙임2】참고p.11-19
신규	<p>4. 영농부산물 불법소각 근절 홍보방송 협조</p> <ul style="list-style-type: none"> ○ 내 용 <ul style="list-style-type: none"> - 영농폐기물(농약빈병, 폐비닐 등) 및 영농부산물(고춧대, 깻대 등) 소각행위는 산불 및 농촌지역 초미세먼지 발생의 주원인으로 작용함에 따라 초미세먼지 농도가 높아지는 12월~3월까지 환경부에서 계절관리기간으로 규정 ○ 협조사항 : 주2회 이상 불법소각 관련 마을방송 협조 ○ 방송안내문 【붙임3】참고p.20
신규	<p>5. 2023~2024년 임실군 수렵장 설정 해제 알림</p> <ul style="list-style-type: none"> ○ 해 제 일 : 2023.11.17.~ ○ 해제사유 : 전북지역 렘피스킨 및 아프리카 돼지열병 등 가축전염병 확산에 따른 수렵장 설정 해제 <p style="text-align: center;">* 「야생생물 보호 및 관리에 관한 법률 제42조제5항」</p>

소 관

주요내용

산업팀

1. 2023년 농작물재해보험 가입기간 알림

○ 신청접수처: 농협

○ 가입품목 및 기간

품목	가입기간	사업지역
농업용시설, 시설작물, 벼싹재배사, 벼싹작물	2. 24. ~ 12. 1.	전국
시설감자 (수입보장 포함)	9. 4. ~ 12. 1.	전북 (김제, 부안)

2. 2024년 유기질비료 지원사업 신청

○ 신청기한: 2023.11.9. ~ 12.9.

○ 신청자격: 농업경영체를 등록한 농업인

- 신청자의 농업경영체에 등록된 농지를 대상으로 지원

○ 지원대상

- 유기질비료(3종): 혼합유박 · 혼합유기질 · 유기복합비료

- 주숙유기질비료(2종): 가축분퇴비 · 퇴비

○ 지원내용

유기질비료 (20kg/포)	가축분퇴비·퇴비((20kg/포)			비고
	특등급	1등급	2등급	
1,900원	1,600원	1,500원	1,300원	

3. 2024년 전북 주요농산물 가격안정 지원사업(마늘) 신청

○ 신청기한: 2023. 12. 8.(금)

○ 신청대상: 임실군 통합마케팅 전문조직 및 농협 계통출하 농가

○ 금회 접수품목: 마늘

○ 지원내용

- 품목별 농산물 ‘기준가격’ 을 마련, ‘시장가격’ 이 ‘기준가격’ 보다 하락하였을 경우 그 차액의 일부(90% 이내) 지원

- 출하약정 농업인 중 시장격리를 신청하고 이행한 농업인에게 농식 품부 품목별 산지폐기 보전단가의 일부(90% 이내)를 지원

○ 구비서류: 통합마케팅 전문조직 등 출하계약서 사본

소 관	주 요 내 용
<div data-bbox="97 248 279 315">산업팀</div> <div data-bbox="97 846 279 898">신규</div>	<p data-bbox="327 248 1212 293">4. 2023년 광견병 예방백신 무료접종 신청 홍보</p> <ul style="list-style-type: none"> <li data-bbox="363 353 1337 398">○ 지원대상 : 관내 개 1마리 이상 사육 중인 모든 군민 <li data-bbox="363 450 959 495">○ 신청기간 : 2023. 6. ~ 11. 30. <li data-bbox="363 546 1018 591">○ 접종기간 : 2023. 6. 27. ~ 12. 8. <li data-bbox="363 642 1150 687">○ 신청장소 : 주민등록 소재지 읍·면사무소 <li data-bbox="363 739 1318 784">○ 지원대상 : 관내 개 1마리 이상 사육중인 모든 군민 <li data-bbox="363 835 1225 880">○ 신청서류 : 신청서 및 동의서(면 산업팀 비치) <p data-bbox="343 1025 839 1070">5. 가을철 산불조심기간 안내</p> <ul style="list-style-type: none"> <li data-bbox="363 1131 997 1176">○ 기 간 : 2023. 11. 1. ~ 12. 15. <li data-bbox="363 1227 663 1272">○ 산불방지 대책 <ul style="list-style-type: none"> <li data-bbox="400 1323 1225 1368">- 산불방지 대책 상황실 운영(토·일요일 포함) <li data-bbox="400 1420 1189 1464">- 예방활동으로 산불발생 위험요인 사전 차단 <li data-bbox="400 1516 719 1561">- 산불감시원 운영 <li data-bbox="363 1612 568 1657">○ 협조사항 <ul style="list-style-type: none"> <li data-bbox="400 1709 1209 1753">- 산불감시원 소각금지 안내에 주민 적극 협조 <li data-bbox="400 1805 1406 1951">- 산림과 인접한 지역 생활 쓰레기 및 영농부산물 소각 절대 금지 (불법소각 적발 시 과태료 부과 처분 예정)

소 관	주 요 내 용
복지팀 신규	<p>1. 2024년 시니어클럽 노인일자리 참여자 신청 · 접수</p> <ul style="list-style-type: none"> ○ 일 시 : 2023. 12. 5.(화) 09:00 ~ 15:00 ○ 접수장소 : 관촌면사무소 2층 회의실 ○ 대 상 : 기초연금 수급자 중 일자리를 희망하는 자 (기초생계급여 대상자 참여 제한) ○ 준비사항 : 신분증, 등본 <p>※ 일자리 신청은 12.11(월) ~ 12.29(금)까지 임실시니어클럽 사무실(농협하나로마트 3층)에서 가능하나, 어르신들의 이동불편 등을 고려하여, 시니어클럽에서 날짜별로 각 면사무소를 대관해 신청 받고 있음. 2023년도 참여자들은 안내됨.</p>
신규	<p>2. 희망 2024 나눔캠페인 이웃돕기 성금 모금 안내</p> <ul style="list-style-type: none"> ○ 기 간 : 2023.12.1.(금) ~ 2024.1.31.(수) ○ 내 용 : 마을별 이웃돕기 성금 자율 모금 ○ 접수처 : 관촌면 복지팀 ○ 주 최 : 전라북도사회복지공동모금회 <p>※ 모금된 성금은 긴급지원, 명절지원, 월동난방비 지원, 사회복지시설 기능보강, 사업비 등으로 지원됨.</p> <p>2022년 임실군 모금액 590,372(천원)/ 배분액880,000(천원)</p>

관촌면 「방현지구」, 「방수지구」 지적재조사사업 안내문

I 사업 목적

토지의 실제 현황과 일치하지 아니하는 지적공부의 등록사항을 바로 잡고 종이에 구현된 지적을 디지털 지적으로 전환함으로써 국토를 효율적으로 관리함과 아울러 국민의 재산권 보호에 기여함

II 사업 내용

- 사업명 : 『방현지구』, 『방수지구』 지적재조사사업
- 사업기간 : 2024. 1월 ~ 2025. 12월
- 사업비 : 130,181천원 [국비 100%]
- 사업규모 : 636필지/277,086㎡
 - 방현지구 : 202필지/55,693㎡
 - 방수지구 : 434/221,393㎡
- 위치
 - 방현지구 : 관촌면 방현리 169번지 일원
 - 방수지구 : 관촌면 방수리 488번지 일원
- 사업지구 선정배경
 - 지적공부상의 등록사항과 실제 현황이 부합되지 않아 토지소유자 간 경계 분쟁 소지가 있음

III 사업 지구 현황

■ 필지수 및 면적

지구명	토지소재	필지수	면적(㎡)	비고
	합계	636	277,086	
방현지구	관촌면 방현리	202	55,693	
방수지구	관촌면 방수리	434	221,393	

사업지구 지적 및 항공사진

관촌면 방현지구

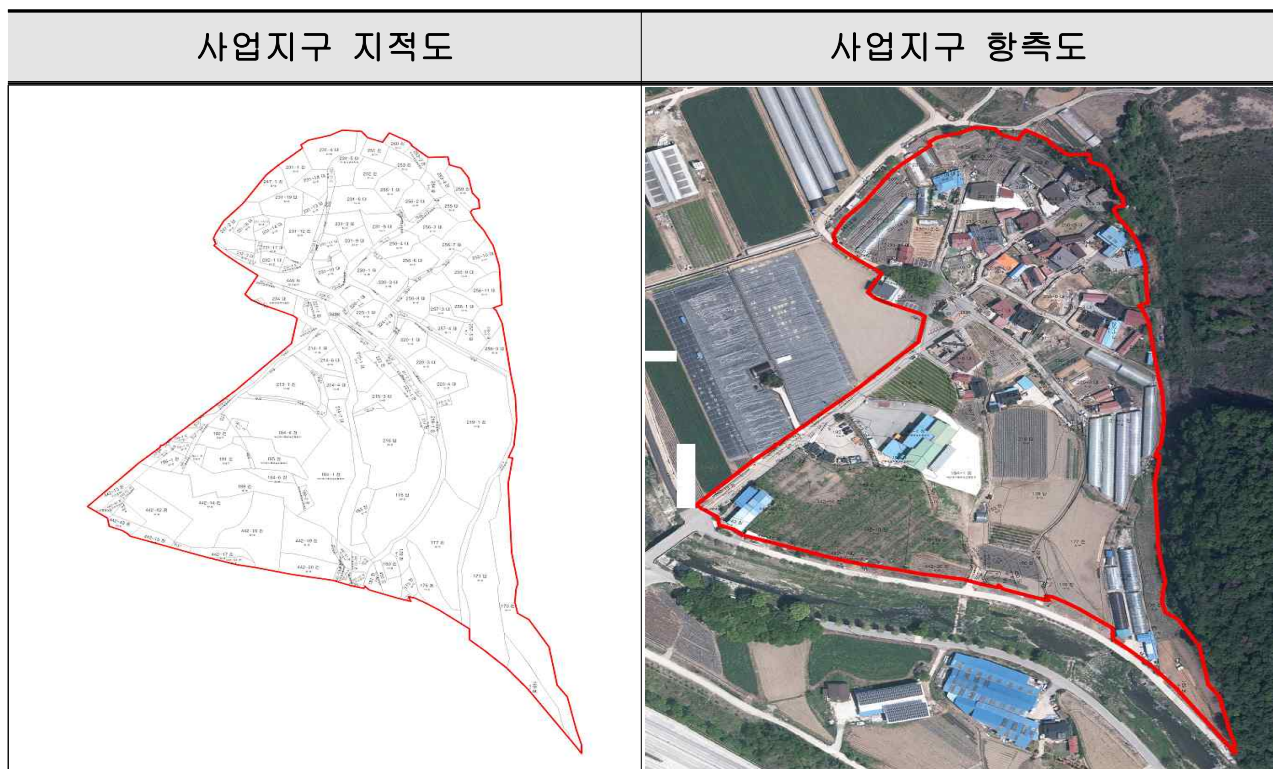

관촌면 방수지구

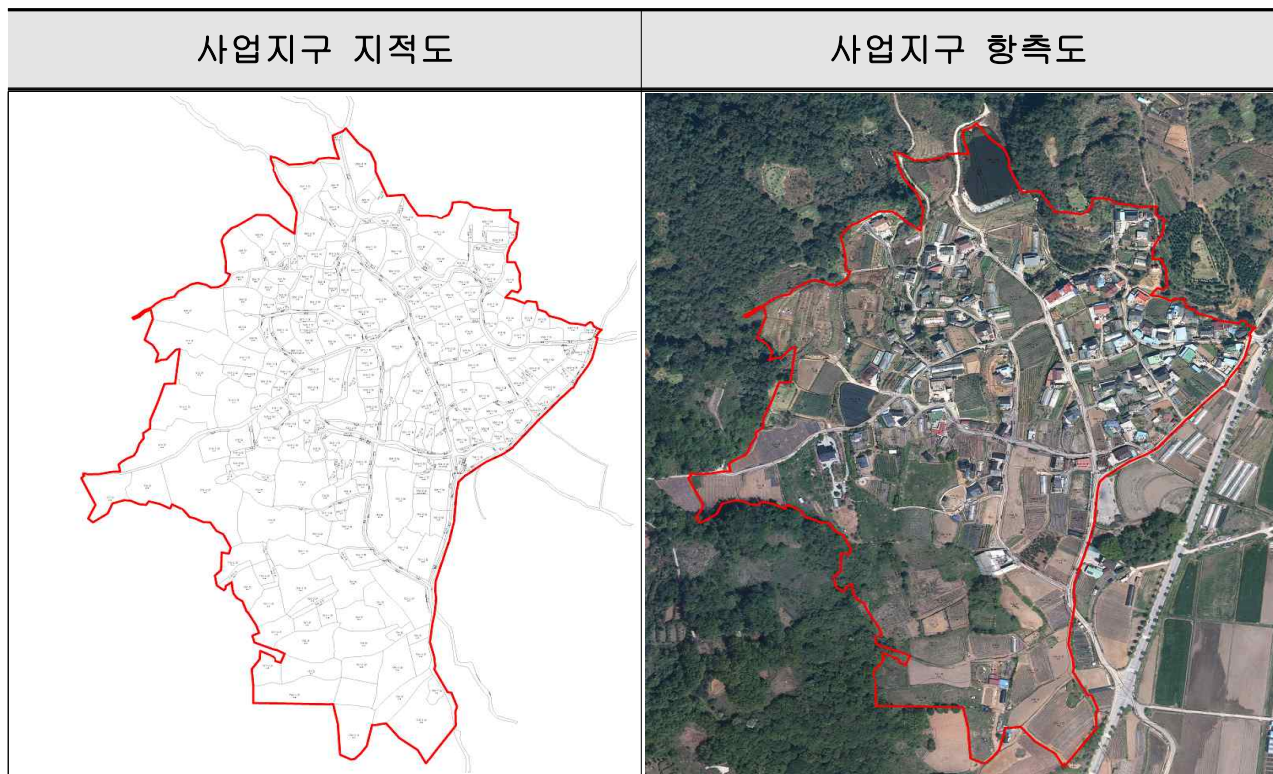

Ⅲ

주민설명회

- 일 시 : 2023. 11. 1. ~ 2023. 12. 31.
- 장 소 : 임실군청 주택토지과, 관촌면사무소
- 대 상 : 토지소유자 및 이해관계인
- 내 용 : 「방현지구», 「방수지구」 지적재조사사업에 따른 주민설명회
 - 지적재조사사업의 목적 및 지구 선정배경 및 사업추진절차
 - 토지소유자협약회의의 구성·역할 및 토지소유자동의서 제출 방법
 - 토지현황조사 및 경계설정에 따른 주민 협조사항
- 전화문의 : ☎ 063)640-2131로 문의(상시)

Ⅵ

온라인 비대면 주민설명회 운영

- 임실군 홈페이지(<https://www.imsil.go.kr/>)에 주민설명회 자료 게시
- 지적재조사 홍보 영상 게시
- 주민설명회에 대한 의견 접수 : 전화, 우편, 팩스, 이메일 등

지적재조사지구지정신청

☐ 동의서

☐ 동의철회서

※ []에는 해당하는 곳에 "√" 표시를 합니다.

접수번호		접수일			
소유자	성명 (기관·단체명)		생년월일 (등록번호)		
	주소		전화번호		
소유 토지 현황					
읍·면	동·리	지번	지목	면적(㎡)	비고

「지적재조사에 관한 특별법」 제7조제2항·제3항, 같은 법 시행령 제7조제2항 및 같은 법 시행규칙 제3조 제1항에 따라 위 토지에 대한 지적재조사지구 지정 신청에 ([] 동의 [] 동의철회)합니다.

년 월 일

토지소유자

(서명 또는 인)

특별자치시장·시장·군수·구청장 귀하

토지소유자협의회구성

[] 동의서

[] 동의철회서

※ 색상이 어두운 란은 신청인이 적지 아니하며, []에는 해당되는 곳에 "√"표시를 합니다.

접수번호		접수일시			
소유자	성명 (기관·단체명)				생년월일 (등록번호)
	주소				전화번호
소유 토지 현황					
읍·면	동·리	지번	지목	면적(㎡)	비고

「지적재조사에 관한 특별법 시행령」 제10조제2항 및 같은 법 시행규칙 제7조의2에 따라 토지소유자협의회 구성에 ([] 동의 [] 동의철회)합니다.

년 월 일

토지소유자 (서명 또는 인)

특별자치시장·시장·군수·구청장 귀하

2024년 임실봉황인재학당 수강생 선발계획 공고

2024년 임실봉황인재학당 수강생 선발계획을 다음과 같이 공고합니다.

2023년 11월 20일
(재)임실군 애향장학회 이사장

1. 선발 개요

- (수업기간) 2024년. 1월 ~ 2024년 12월
 - (중등반) '24. 1. 8.(월) ~ 12. 6.(금)
 - (고등반) '24. 1. 13.(토) ~ 12. 22.(일)
- (운영장소) 임실봉황인재학당
- (선발인원) 195명
 - (중등반) 150명/9개반 * 예비중학생 학년별 3개반
 - (고등반) 45명/3개반 * 예비고등학생 학년별 1개반
- (수업시간)

중등반	고등반
매주 월~금요일 17:30 ~ 21:00 (4교시/45분) ※ 토요일 심화반 별도 편성 운영	매주 토~일요일 13:00 ~ 17:50 (3교시/90분)

- (수업과목)

중등반		고등반	
교 과	비교과	교 과	비교과
국어, 영어, 수학 *내신평강 : 과학, 역사	진로진학 컨설팅 등	국어, 영어, 수학	대입진학 컨설팅 등

2. 지원 자격

○ 아래의 2가지 요건을 모두 충족하는 경우

구 분	지원자격
중등반	① 응시원서 접수일 기준으로 보호자 중 1명 이상이 임실군에 주민등록을 두고 있는 자 ② 응시원서 접수일 기준으로 관내 초.중학교에 재학 중이거나 2024년 2월말까지 관내 중학교에 전학 예정인 자 * 학당에 재학 중 관외 학교로 전학 갈 경우 자격 상실
고등반	① 응시원서 접수일 기준으로 보호자 중 1명 이상이 임실군에 주민등록을 두고 있는 자 ② 응시원서 접수일 기준으로 임실고등학교에 재학 중이거나 2024년 2월말까지 임실고등학교에 입학 또는 전학 예정인 자 * 학당에 재학 중 타 학교로 전학 갈 경우 자격 상실

3. 선발 인원 및 방법

○ (선발인원) (단위 : 명)

구 분	계	중등반				고등반			
		소계	예비중1	예비중2	예비중3	소계	예비고1	예비고2	예비고3
인 원	195	150	50	50	50	45	15	15	15

- ① 학년별 지원율에 따라 학년별 최종선발 학생 수는 결정
- ② 2023년 하반기 재원생 중 강제퇴소 당한 학생은 2024년도 지원 불가
- ③ (중등반) 2024년 6월경 추가 선발 예정

* 추가선발 인원 : 결원 수 + 학당 정기평가(2차) 성적 하위10% 학생 수)

○ (선발방법)

- 중등반 : 학당 선발시험에 의한 성적순 선발
국어, 영어, 수학점수를 합산하여 평균점수가 높은 순으로 선발.
동점자 처리는 수학, 영어점수 순서로 고득점자 우선 선발
- 고등반
(예비고 1) 봉황인재학당 졸업 예정자 중 학당 정기평가(4차/'23. 10월 실시)
성적순 우선 선발, 미 충원시 학교장 추천 선발('24. 3월 이후)
(예비고 2~3) 전국 모의고사('23. 9월) 성적순 학교장 추천 선발

4. 응시원서 접수

- (접수기간) 2023. 12. 4.(월) ~ 12. 6.(수) 09:00~18:00 [3일간]
- (접수방법) 방문접수(학생 또는 학부모) ※ 우편접수 불가
- (접 수 처) 봉황인재학당 상담실(1층)
- (제출서류)
 - ① 응시원서(별지 1호 또는 2호) 1부. ※ 증명사진 첨부(3.5×4.5cm)
 - ② 주민등록 등본 1부.
 - ※ 부모와 자녀가 주민등록이 분리되어 있을 경우 가족관계 증명서 추가 제출
 - ③ 재학증명서 1부. ※ 예비중1, 고1 학년은 진학 후 '24. 3월 말까지 제출
 - ④ 개인정보 제공 동의서(별지 3호) 1부.
 - ⑤ 진학예정 확인서(별지 4호) ※ 예비고1만 해당

5. 선발 시험 및 합격자 발표

※ 중등반만 해당, 고등반은 별도 안내

- (시험일시) 2023. 12. 09.(토)

대 상	시험시간
예비중 2 예비중 3	09:30 ~ 12:30

대 상	시험시간
예비중 1	13:30 ~ 16:30

※ 시험시간 30분전까지 입실 완료

- (장 소) 임실봉황인재학당 강의실
- (시험과목) 국어, 영어, 수학
- (시험범위) 붙임 1 참조
- (시험시간) 과목당 50분(10분 휴식)

※ 수험생 준비물 : 응시표, 필기도구, 컴퓨터용 싸인펜

- (합격자 발표) 2023. 12. 12.(화) 17:00 / 임실군 홈페이지 (*예정)
(임실소식, 임실군애향장학회 장학재단소식)

6. 신입생 입학 등록

※ 중등반만 해당

- (등 록 기 간) 2023. 12. 13.(수) ~ 12. 15.(금) [3일간]
- (등 록 장 소) 임실봉황인재학당 상담실(1층)

- (급식운영비) 합격자에 한하여 별도 안내
※ 급식비는 3개월 단위로 분할 납부(연 4회)
- (제출서류)
 - ① 학생 기초 인적사항 1부. (등록창구 비치)
 - ② 생활규정준수 서약서 1부. (등록창구 비치)
- ※ 차량운행은 관내 지역운행을 원칙으로 함

7. 응시자 유의사항

- 응시원서상의 기재착오 또는 누락, 연락불능, 허위사실 기재 등으로 인한 불이익은 일체 응시자의 책임으로 함
- 핸드폰 등 통신장비, 계산기 일체 사용금지, 시험당일 시험실 내 반입을 금지할 예정임
- 기타 자세한 사항은 아래의 연락처로 문의
※ 문의 : 임실봉황인재학당 행정실 (☎063-643-9551 / 640-2173)

구 분		예비중 1학년	예비중 2학년	예비중 3학년
수 학	범 위	초등 6학년 1학기 전과정 6학년 2학기 3단원까지 1)분수의 나눗셈 2)소수의 나눗셈 3)공간과 입체	•1학년 1학기 전과정 •1학년 2학기 1)기본 도형 2)작도와 합동 3)평면도형 -다각형 -삼각형의 내각과 외각 -다각형의 내각과 외각	•2학년 1학기 전과정 •2학년 2학기 1)삼각형의 성질 2)사각형의 성질 3)도형의 닮음 4)닮음의 응용
	문 항	객관식 20문항	객관식 25문항	객관식 25문항
영 어	범 위	초등 6학년 1학기 전과정 6학년 2학기 일부 1)의문문에 관한 이해 2)품사에 관한 이해 3)생활영어 상황에 관한 이해 4)전치사, 접속사에 관한 이해 5)비교급에 관한 이해	전 학년 과정의 75% 범위	전 학년 과정의 75% 범위 ① 2022.9.7. 실시 제2회 전국중학영어 듣기평가2학년 ② 관계대명사, 접속사, 5형식to부정사, 수동태 현재완료, 간접의문문
	문 항	객관식 20문항	객관식 25문항	객관식 25문항
국 어	범 위	전 학년 과정의 75% 범위	전 학년 과정의 75% 범위	전 학년 과정의 75% 범위
	문 항	객관식 20문항	객관식 25문항	객관식 25문항

봉황인재학당 입학시험 응시원서(예비중 1~3학년)

2024학년도 임실봉황인재학당 입학 을 위한 선발 시험에 응시하고자 아래와 같이 응시원서를 제출합니다.

2023년 12월 일
재단법인 임실군애향장학회 이사장 귀하

응시번호					
학생 성명		생년월일 (성 별)		<input type="checkbox"/> 남 <input type="checkbox"/> 여	사 진 (1) (3.5cm×4.5cm) ※ 2매 최근 1년 이내 촬영
집 전 화		학생 휴대폰			
주 소					
학 교 명	(초등·중)학교 학년				
입학예정 중학교명 *예비중1만 작성		중학교			
보호자	관 계	성 명	주 소		휴대폰 번호
	부(父)				
	모(母)				
	기 타				
상기 기재사항을 확인하고 응시표를 교부함. 2023년 12월 일 재단법인 임실군 애향장학회 이사장					

응시번호					응 시 표 (2024학년도 임실봉황인재학당 입학 선발시험)
성 명		성 별	<input type="checkbox"/> 남 <input type="checkbox"/> 여	사 진 (2) (3.5cm×4.5cm) ※ 2매 최근 1년 이내 촬영	
학교명		학 년			
2023년 12월 일 재단법인 임실군 애향장학회 이사장					

봉황인재학당 입학 응시원서 [예비고 1~3학년]

2024학년도 임실봉황인재학당 입학을 위해 아래와 같이 응시원서를 제출합니다.

2023년 12월 일

재단법인 임실군애향장학회 이사장 귀하

접수번호				
학생 성명		생년월일 (성 별)	· · · <input type="checkbox"/> 남 <input type="checkbox"/> 여	사 진 (1) (3.5cm×4.5cm) ※최근 1년 이내 촬영
집 전 화		학생 휴대폰		
주 소				
학 교 명	학교 학년			
봉황인재학당 졸업(예정) 여부		<input type="checkbox"/> 여 <input type="checkbox"/> 부		
보호자	관 계	성 명	주 소	휴대폰 번호
	부(父)			
	모(母)			
	기 타			

개인정보 제공 및 고유식별정보 처리 동의서

개인정보보호법 제15조 (개인정보의 수집·이용)	개인정보보호법 제24조 (고유식별정보의 처리제한)
개인정보보호법 제15조에 의거 공공기관에서 개인정보를 수집·이용할 경우 정보주체의 동의를 받아야 합니다. 개인정보 제공을 원하지 않을 경우 동의하지 않을 수 있으며, 동의하지 않을 경우 응시원서 접수가 불가함을 알려드립니다.	개인정보보호법 제24조에 의거 공공기관이 고유식별정보를 처리할 경우 정보주체의 동의를 받아야 합니다. 고유식별번호 처리를 원하지 않을 경우 동의하지 않을 수 있으며, 동의하지 않을 경우 응시원서 접수가 불가함을 알려드립니다.
1. 개인정보의 수집·이용 목적 ⇨ 봉황인재학당 수강생 선발 2. 수집하려는 개인정보의 항목 ⇨ 성명, 생년월일, 사진, 학력, 연락처, 주소 등 선발에 필요한 제반 사항 3. 개인정보의 보유 및 이용기간 ⇨ 선발된 날로부터 180일까지 (단, 수강생 선발자는 영구)	1. 개인정보의 수집·이용 목적 ⇨ 봉황인재학당 수강생 선발 2. 수집하려는 개인정보의 항목 ⇨ 성명, 생년월일, 사진, 학력, 연락처, 주소 등 선발에 필요한 제반 사항 3. 개인정보의 보유 및 이용기간 ⇨ 선발된 날로부터 180일까지 (단, 수강생 선발자는 영구)
<input type="checkbox"/> 동의합니다. <input type="checkbox"/> 동의하지 않습니다.	<input type="checkbox"/> 동의합니다. <input type="checkbox"/> 동의하지 않습니다.

2023. 12. .

보호자 관계 :	성명 :	(인/서명)
관계 :	성명 :	(인/서명)
학생 본인	성명 :	(인/서명)

진학 예정 확인서

성명		생년월일		성별	
주소					
학번	학교	학년	반	성명	
					
진학예정 학교	임실고등학교				

위와 같이 진학 예정임을 확인합니다.

2023. . .

학 생 성명 (서명 또는 인)

보호자 성명 (서명 또는 인)

재단법인 임실군애향장학회 이사장 귀하

농촌지역 미세먼지 저감을 위한 마을 방송 안내문

군청 청소위생과에서 주민여러분께 안내 말씀 드리겠습니다.

환경부에서는 초미세먼지 농도가 높아지는
12월에서 3월까지 계절관리기간으로 정하고
미세먼지를 줄이기 위한 다양한 정책을 시행하고 있습니다.

이에 따라 군청 및 읍·면사무소에서도 미세먼지로부터
군민건강을 보호하고 산불발생 방지를 위하여
계절관리기간 4개월동안 농촌지역 불법소각에 대한
집중점검을 실시하고 있습니다.

주민여러분께서는 논·밭두렁 태우기를 금지하고
고춧대, 깻대, 폐비닐, 부직포 등 각종 영농부산물과
영농쓰레기를 불법소각하지 않도록 각별히 유념하여
주시기 바랍니다.

영농부산물을 불법으로 태우지 않고
폐비닐 등 영농폐기물 수거를 생활화하여
건강을 보호하고 깨끗한 생활환경을 만들기 위하여
주민여러분의 적극적인 동참을 부탁드립니다.

감사합니다.