



2023. 3. 10.(금)

하나되어, 모두가 행복한 **임실**

이 장 회 보

1. 마을방송을 통하여 전파하고 마을회관에 10일간 게시 후 보관하십시오.
2. 먼저 보신 분들은 이웃에게 새 소식을 알려줍니다.

신 덕 면



목 차



《총무팀》

1. 마을동향(행사) 보고 협조	1
2. 2023년 조기폐차 보조금 지원사업 신청 안내	1
3. 2023년도 배출가스 저감장치 부착 지원사업 신청 안내	1
4. 2023년도 건설기계 엔지교체 지원사업 신청 안내	1
5. 2023년 LPG 1톤 화물차 신차구입 지원사업 신청 안내	2
6. 고향사랑기부제 안내	2
7. 문화누리카드 재충전 및 이용안내	2
8. 영농폐비닐 공동집하장 쓰레기 불법투기 금지 협조	2
9. 마을 재활용품 분리수거장 쓰레기 분리배출 협조	3
10. 영농폐기물 불법소각 근절 홍보	3
11. 공공용지 내 방치 슬레이트 현황 조사	3
12. 도내 가뭄 지속에 따른 가뭄 대응 철저 및 물절약 홍보	3
13. 임실군의회 읍면 순회간담회 안내	4
14. 2023년 신덕면 주민자치프로그램 운영 안내	4
15. 「옥정호출렁다리 및 봉어섬생태공원 정식개장」 홍보 ...	4

《산업팀》

1. 2023년 봄철 산불방지 협조	5
2. 2023년 영농급수 계획 알림	5
3. 2023년 고령 영세농 농작업 대행 작업단 운영 알림	5
4. 2023년 공익직불제 신청 안내 및 준수사항	6
5. 2023년 전략작물 직불제 등록 신청 안내	8
6. 2023년 친환경농업 직불사업 신청접수	9
7. 친환경 유기농업 직불금 신청접수	9
8. 2023년 전북농업농촌공익적 가치 지원사업 안내	10
9. 2023년 논콩 재배 장려금 신청접수	11
10. 2023년 농업용 면세유 가격안정사업 신청접수	11
11. 친환경농산물 등 인증비용 및 검사비 지원사업 신청 ...	11
12. 논타작물 생산장려금 지원사업 신청	12
13. 벼 재배면적 조정을 위한 감축협약	12
14. 농작물 재해보험 농업용시설, 시설작물, 벚꽃재배사및 벚꽃작물 가입기간 알림	12
15. 과수 고품질 현대화사업 수요조사	13
16. 농약허용기준강화제도 (PLS) 홍보	13
17. 광견병 예방접종 수요조사 (신청) 실시	13
18. 2023년 4월 전라북도 농식품 인력개발원 교육신청	14
19. 2024년 사방사업 대상지 신청 안내	14

《민원복지팀》

1. 2023년 더불어 살고싶은 생활복지사업 신청 안내	15
2. 복지 사각지대 발굴 지원 안내	15
3. 2023년도 에너지효율개선사업(벽걸이 에어컨) 신청 안내	15
4. 2023학년도 교육급여 바우처 사업 개시 안내	16
5. 여성청소년 생리용품 바우처 신청 안내	16
6. 2023년 경로당 보험(화재,안전) 가입현황 안내	16
7. 지방세 자동이체 신청 홍보	17
8. 취약계층 노인 무릎인공관절 및 안질환 수술비 지원사업 안내	17

《농민상담소》

1. 콩,팥 보급종 신청	18
2. 벼종자 잔여량 신청	18
3. 감자 파종	18
3. 고추 육묘 관리	18

《붙임》

1. 조기폐차 보조금 지급대상 확인 신청서	19
2. 고향사랑기부제 안내	21
3. 영농폐기물 불법소각 근절 안내	22
4. 생활 속 물 절약 실천방안	23
5. 봄철 산불예방 마을 방송 문안	24
6. 2023년 달라지는 공익지불제 홍보물	25
7. 전략작물 직불제 홍보물	27
8. 광견병 예방접종 수요조사	29
9. 4월 전라북도 농식품인력개발원 교육	30
10. 사방사업 신청서	32

소 관	주 요 내 용	담당자
총무팀	1. 마을동향(행사) 보고 협조 ○ 내 용: 마을의 각종 행사 및 특이사항, 언론매체의 각종 취재 및 인터뷰, 민원 등이 발생할 시 즉시 면사무소 전달 요청	이 영 순 640-4222
	2. 2023년 조기폐차 보조금 지원사업 신청 안내 ○ 신청기간 : 2023.2.27.~ 예산 소진시까지 ○ 신청대상 : 노후된 4등급 및 5등급 경유차, 건설기계 ○ 사업물량 : 320대(4등급 100대, 5등급 200대, 건설기계 20대) ○ 신청서류 : 자동차등록증, 신분증, 통장사본 * (붙임1) 조기폐차 보조금 지급확인 신청서	장은 아 640-4223
	3. 2023년도 배출가스 저감장치 부착 지원사업 신청 안내 ○ 신청대상 : 배출가스 5등급 경유자동차 ○ 신청기간 : 2023.2.27.~ 예산 소진시 까지 ○ 사업물량 : 25대 ○ 신청방법 : 차량 소유자가 자동차 등급제 시스템을 통해 직접 신청 - 자동차배출가스등급제사이트(emissiongrade.mecar.or.kr)	장은 아 640-4223
	4. 2023년도 건설기계 엔진교체 지원사업 신청 안내 ○ 신청기간 : 2023.2.27.~ 예산 소진시 까지 ○ 신청대상 : '04년 이전 배출가스 규제기준을 적용받은 엔진을 탑재한 건설기계(지게차, 굴착기, 로더, 롤러)를 소유한 자 ※ ' 04년 이전 제작된 것이나, 엔진출력이 75kW 이상 130kW 미만은 ' 05년 이전 제작, 75kW 미만은 ' 06년 이전 제작된 지게차 및 굴착기가 대상임 ○ 사업물량 : 10대 ○ 지원내용 : 엔진교체 비용 전액 지원 ○ 신청방법 : 차량 소유자가 자동차 등급제 시스템을 통해 직접 신청 - 자동차배출가스등급제사이트(emissiongrade.mecar.or.kr)	장은 아 640-4223

소 관	주 요 내 용	담당자
총무팀	<p>5. 2023년 LPG 1톤 화물차 신차구입 지원사업 신청 안내</p> <ul style="list-style-type: none"> ○ 신청기간 : 2023.2.27.~ 예산 소진시 까지 ○ 신청대상 : 임실군에 등록권 경유차를 폐차한 후 신차로 LPG 1톤 화물차를 구입하는 차량 소유자 ○ 사업물량 : 5대 ○ 사업내용 : 경유차를 폐차한 후 LPG 1톤 화물차를 신차로 구매하는 차량 소유자 또는 기관에 100만원 정액 지원 	<p>장은아 640-4223</p>
	<p>6. 고향사랑기부제 안내</p> <ul style="list-style-type: none"> ○ 시 행 일: 2023. 1. 1. ○ 주체/대상: 개인(법인 불가)이 <u>주소지 외 모든 지자체</u>에 기부 가능 ○ 기부방법: 농협 창구 방문 및 온라인 기부 (고향사랑e음 https://ilovegohyang.go.k) ○ 기부한도: 연간 500만원 ○ 혜 택 <ul style="list-style-type: none"> ① 답 레 품: 기부액의 30% 이내에서 답레품 제공 ② 세액공제: 10만원 이하(전액) 10만원 초과(16.5%) <p>* (붙임2) 고향사랑기부제 안내</p>	<p>김종수 640-4224</p>
	<p>7. 문화누리카드 재충전 및 이용안내</p> <ul style="list-style-type: none"> ○ 지원대상: 기초생활수급자 및 차상위계층 중 6세 이상인자 ○ 지원금액: 1인당 연 11만원 ○ 이용기간: 2023. 2. 1. ~ 12. 31.까지 ○ 신규발급 및 재충전: 2023. 2. 1. ~ 11. 30. ○ 신청처: 면사무소, 누리집, 모바일앱, 전화ARS(재충전만가능) 	<p>김종수 640-4224</p>
	<p>8. 영농폐비닐 공동집하장 쓰레기 불법투기 금지 협조</p> <ul style="list-style-type: none"> ○ 공동집하장: 5개소(외량, 방길, 신흥, 조월, 중촌) ○ 영농폐비닐: ‘멀칭비닐, 하우스비닐’ 만 해당 ○ 협조사항 <ul style="list-style-type: none"> - 영농폐비닐 공동집하장에는 영농폐비닐만 배출가능 다른 생활쓰레기 등이 혼합되는 경우 영농폐비닐 수거불가 - 영농폐비닐은 공동집하장 5곳에만 배출 - 영농폐비닐 3톤이상 발생시 수거요청: 민간수거업자 010-9448-8343(변동가능) <p>* 공동집하장에 쓰레기 불법투기시 100만원 이하 과태료 부과</p>	<p>김종수 640-4224</p>

소 관	주 요 내 용	담당자
총무팀	<p>9. 마을 재활용품 분리수거장 쓰레기 분리배출 협조</p> <ul style="list-style-type: none"> ○ 타는 폐기물: 소각용 종량제봉투에 담아 배출 ○ 타지 않는 폐기물: 매립용 종량제봉투에 배출(판매처: 마트등) ○ 재활용품: 마을에 비치된 재활용 분리수거함 등 활용 <p>* 투명페트병 분리배출: 생수 및 음료 투명페트병만 라벨을 떼고 찌그러트리고 뚜껑을 닫아 배출</p> <p>* 폐가전제품 수거요청: 1588-0903</p> <ul style="list-style-type: none"> - 단일수거품목: 냉장고, 세탁기, 에어컨, TV 등 - 5개이상수거품목: 밥솥, 청소기, 선풍기, 모니터, 오디오 등 <p>* 쓰레기 불법투기시 100만원 이하 과태료 부과</p>	<p>김 종 수 640-4224</p>
	<p>10. 영농폐기물 불법소각 근절 홍보</p> <ul style="list-style-type: none"> ○ 배경: 영농철이 다가옴에 따라 영농과정에서 발생하는 고춧대, 폐비닐 등 영농폐기물의 불법 소각이 증가할것으로 예상됨 ○ 협조사항: 영농폐기물 불법소각이 근절될 수 있도록 마을 방송등을 통해 대민홍보 <p>* 불법소각시 최소 50만원에서 최대 100만원의 과태료 부과</p> <p>* (붙임3) 영농폐기물 불법소각 근절 안내</p>	<p>김 종 수 640-4224</p>
	<p>11. 공공용지 내 방치 슬레이트 현황 조사</p> <ul style="list-style-type: none"> ○ 대상사업: 공공용지(도로, 하천, 주차장 등) 내에 방치된 슬레이트 <p>* 안전 등의 사유로 긴급하게 처리가 필요한 슬레이트 포함 (축사 철거 슬레이트 제외)</p> <ul style="list-style-type: none"> ○ 조사기한: 2023. 3. 15. ○ 협조사항: 공공용지 내 방치 슬레이트 발견시 총무팀으로 연락요망 	<p>김 종 수 640-4224</p>
	<p>12. 도내 가뭄 지속에 따른 가뭄 대응 철저 및 물절약 홍보</p> <ul style="list-style-type: none"> ○ 내 용 <p>23. 2월 행안부 발표에 따르면 생공용수 및 농업용수에 대한 도내 가뭄이 지속될 것으로 전망됨에 따라, 생활 속 물 절약 실천 협조</p> <p>* (붙임4) 생활 속 물 절약 실천 방안</p>	<p>신 가 영 640-4226</p>

소 관	주요내용	담당자																				
총무팀	13. 임실군의회 읍면 순회간담회 안내 ○ 일 시: 2023. 3. 31.(금) 10:00 ○ 장 소: 신덕면사무소 회의실 ○ 참석대상: 기관·사회단체장, 이장, 지역주민 등 ○ 주요내용 - 의정 발전 및 지역발전을 위한 주민 의견 청취 - 군민의 생활 속 불편을 초래하는 법령, 조례 등 개선 의견수렴	신가영 640-4226																				
	14. 2023년 신덕면 주민자치프로그램 운영 안내 ○ 프로그램 안내 <table border="1"><thead><tr><th>프로그램명</th><th>개강일</th><th>수업시간</th><th>회장</th></tr></thead><tbody><tr><td>농악</td><td>23. 2. 27.</td><td>월,화 19:30~21:30</td><td>장승현</td></tr><tr><td>게이트볼</td><td>23. 3. 6.</td><td>월 14:00~16:00</td><td>홍명자</td></tr><tr><td>난타</td><td>23. 2. 24.</td><td>금 19:00~21:00</td><td>장승현</td></tr><tr><td>압화공예</td><td>23. 3. 2.</td><td>화,목 19:00~21:00</td><td>김정란</td></tr></tbody></table> ○ 문의: 면사무소 총무팀(☎ 640-4226)	프로그램명	개강일	수업시간	회장	농악	23. 2. 27.	월,화 19:30~21:30	장승현	게이트볼	23. 3. 6.	월 14:00~16:00	홍명자	난타	23. 2. 24.	금 19:00~21:00	장승현	압화공예	23. 3. 2.	화,목 19:00~21:00	김정란	신가영 640-4226
	프로그램명	개강일	수업시간	회장																		
농악	23. 2. 27.	월,화 19:30~21:30	장승현																			
게이트볼	23. 3. 6.	월 14:00~16:00	홍명자																			
난타	23. 2. 24.	금 19:00~21:00	장승현																			
압화공예	23. 3. 2.	화,목 19:00~21:00	김정란																			
15. 「옥정호출렁다리 및 봉어섬생태공원 정식개장」 홍보 ○ 개장일: 2023. 3. 1.(수) ○ 위치: 옥정호 출렁다리 및 봉어섬 생태공원 (운암면 입석리 413-1 일원) ○ 운영시간 <table border="1"><thead><tr><th>시기</th><th>운영시간</th><th>비고</th></tr></thead><tbody><tr><td>하절기(3월~10월)</td><td>09:00 ~ 18:00</td><td rowspan="2">- 운영시간 1시간 전 입장 마감 - 월요일 휴무 (월요일이 공휴일인 경우 다음 평일이 휴무일)</td></tr><tr><td>동절기(11월~2월)</td><td>10:00 ~ 17:00</td></tr></tbody></table> ○ 입장료: 일반 3,000원, 초·중·고등학생: 1,000원 임실군민, 관내군부대 군인, 미취학아동(만7세 미만) 무료 ※ 무료이용대상자 신분증 또는 증명서 제시	시기	운영시간	비고	하절기(3월~10월)	09:00 ~ 18:00	- 운영시간 1시간 전 입장 마감 - 월요일 휴무 (월요일이 공휴일인 경우 다음 평일이 휴무일)	동절기(11월~2월)	10:00 ~ 17:00	신가영 640-4226													
시기	운영시간	비고																				
하절기(3월~10월)	09:00 ~ 18:00	- 운영시간 1시간 전 입장 마감 - 월요일 휴무 (월요일이 공휴일인 경우 다음 평일이 휴무일)																				
동절기(11월~2월)	10:00 ~ 17:00																					

소 관	주 요 내 용	담당자							
산업팀	1. 2023년 봄철 산불방지 협조 ○ 기간 : 2023. 2. 1.(수) ~ 5. 15.(월) [104일간] - 산불감시원 운영(6명) 2023. 2. 15 ~ 5. 15 ○ 산불상황실: 신덕면사무소(☎. 640-4232) ○ 주요내용 및 협조사항 - 마을별 농산폐기물 불법 소각금지, 산 인근지역 영농부산물 소각금지 - 논밭두렁, 쓰레기 소각금지, 산불발생시 즉시 신고 (면사무소, 군청산림과(640-2484), 화재신고 119) * (붙임5) 봄철 산불예방 마을 방송 문안	정희천 640-4232							
	2. 2023년 영농급수 계획 알림 ○ 급수기간: 2023년 5월 10일경 ~ 2023년 9월 30일까지 ○ 급수대상: 저수지 등 수리시설이 수도작을 대상으로 설계된 벼 재배 농지위주 ○ 급수방법: 벼의 생육시기에 맞추어 급수를 하되 필요시 간단 급수 등 시행 ○ 급수시행주체: 한국농어촌공사 전주·완주·임실지사	정희천 640-4232							
	3. 2023년 고령 영세농 농작업 대행 작업단 운영 알림 ○ 운영기간: 2023. 3월 ~ 6월[4개월간], 9월 ~ 10월[2개월] ○ 신청장소: 중부농기계 임대사업소(봉황로 371 ☎. 640-2774) ○ 신청대상 - 만70세이상(1952년 이전 출생자) - 0.5ha미만 관내거주 경작인 ○ 작업내용: 트랙터로터리작업, 관리기두둑성형, 비닐피복작업 <table border="1"><tr><th>작업유형</th><th>로터리</th><th>두둑</th><th>비닐씩우기</th></tr><tr><td>수수료</td><td>30원/m²</td><td>30원/m²</td><td>30원/m²</td></tr></table> ○ 신청서류: 가. 0.1ha미만 경작인 토지대장 1부 나. 0.1ha ~0.5ha미만 농업경영체 등록확인서 1부 ○ 2023년 신규신청자는 본인 내방 후 농작업대행신청서 작성 (신분증지참, ☎640-2774)	작업유형	로터리	두둑	비닐씩우기	수수료	30원/m²	30원/m²	30원/m²
작업유형	로터리	두둑	비닐씩우기						
수수료	30원/m²	30원/m²	30원/m²						

소 관	주 요 내 용	담당자																																															
산업팀	<div>4. 2023년 공익직불제 신청 안내 및 준수사항</div> <div>○ 2023년 기본직불사업 신청기간</div> <div>- 방문 접수기간: 3월~4월 [2개월간]</div> <div>• 신규신청자, 농업법인, 비대면 미신청자 등</div> <div>○ 2023년 기본직불사업 마을별 접수일자: 09:00~18:00</div> <table><tr><th>구분</th><th>월</th><th>화</th><th>수</th><th>목</th><th>금</th></tr><tr><td rowspan="8">3월</td><td>6</td><td>7</td><td>8</td><td>9</td><td>10</td></tr><tr><td></td><td>중춘</td><td>하춘</td><td>금정</td><td>금정</td></tr><tr><td>13</td><td>14</td><td>15</td><td>16</td><td>17</td></tr><tr><td>월성</td><td>지장</td><td>지장</td><td>조월</td><td>신기</td></tr><tr><td>20</td><td>21</td><td>22</td><td>23</td><td>24</td></tr><tr><td>수반(오전) 물염(오후)</td><td>학산(오전) 사기(오후)</td><td>신흥</td><td>방길</td><td>내량</td></tr><tr><td>27</td><td>28</td><td>29</td><td>30</td><td>31</td></tr><tr><td>외량</td><td>율치(오전) 수천(오후)</td><td>수천</td><td>관외</td><td></td></tr></table> <div>○ 기본자격 유지기간</div> <div>- 기본직불 신청자는 자격요건을 유지하면서 지급대상 농지에서 9.30까지 지속해서 영농증사를 해야함 ⇒ 농업경영체를 유지하고 현장조사결과 결격 사유가 발생하지 아니할 경우 기본직불 지급대상자로 확정</div> <div>○ 2017~2019년 종전 직불금 지원받은 농지 요건 삭제</div> <div>[법 제8조 일부개정]</div> <div>- 농업경영체에 등록되어 있으나, '17년~'19년까지 직불금 지급이력이 없던 농지 2023년 신청 가능</div> <div>- 임대차계약 갱신 또는 변경이 있는 농지는 직불금 신청하기 전까지 농업경영체에 임대차계약 정비</div>	구분	월	화	수	목	금	3월	6	7	8	9	10		중춘	하춘	금정	금정	13	14	15	16	17	월성	지장	지장	조월	신기	20	21	22	23	24	수반(오전) 물염(오후)	학산(오전) 사기(오후)	신흥	방길	내량	27	28	29	30	31	외량	율치(오전) 수천(오후)	수천	관외		김민경 640-4234
구분	월	화	수	목	금																																												
3월	6	7	8	9	10																																												
		중춘	하춘	금정	금정																																												
	13	14	15	16	17																																												
	월성	지장	지장	조월	신기																																												
	20	21	22	23	24																																												
	수반(오전) 물염(오후)	학산(오전) 사기(오후)	신흥	방길	내량																																												
	27	28	29	30	31																																												
	외량	율치(오전) 수천(오후)	수천	관외																																													

소 관	주 요 내 용	담당자
산업팀	<p>○ 경작사실확인서 발급 강화</p> <div style="display: flex; align-items: center; justify-content: space-around;"> <div style="writing-mode: vertical-rl; border: 1px solid black; padding: 5px;">사 전 검 증</div> <div style="border: 1px solid black; padding: 5px; text-align: center;"> 신규신청자 + 관외경작자 (주소지와 다른 관외 경작자(50km이상)) + 장기요양등급 (Ⅰ~Ⅳ) *현장조사 대상자 </div> <div style="border: 1px solid black; padding: 5px; text-align: center;"> 경작사실 확인서 발급 (3인 이상) ↓ (농지소재지 이장) + (마을농업인 2인) *이장님 -발급대상관리 </div> <div style="border: 1px solid black; padding: 5px; text-align: center;">면사무소 제출</div> </div> <p>⇒ 경작사실확인서를 허위로 작성하거나 사실과 다르게 제출하는 경우 부정등록자로 최대 1년 이내 징역 또는 1천만원 이하의 벌금</p> <p>○ 실경작여부, 부정 한 농지분할, 농지전용 등 조사항대</p> <p style="text-align: right;">[법 제17조제2항 개정]</p> <ul style="list-style-type: none"> - 농식품부 보조사업 불일치자[면세유, 친환경, 전략작물((구)논이 모작 등)]는 집중 현장조사 - 농업에 종사하지 않거나 부정한 방법으로 농지를 분할하여 직불금을 신청하는 농업인은 직불금 지급을 제외하고 3년 또는 5년 지원 제한 - 작물을 재배할 수 없는 농지(폐경) 면적 반드시 제외 - 농지전용허가를 받거나 농지전용신고를 한 농지와 농지전용 협의를 거친 농지 제외 - 농지의 타용도 일시사용허가를 받거나 농지의 타용도 일시사용 협의를 거친 농지 제외 <p>* (붙임6) 2023년 달라지는 공익직불제 홍보물</p>	김민경 640-4234

소 관	주 요 내 용	담당자																																						
산업팀	<div>5. 2023년 전략작물 직불제 등록 신청 안내</div> <div>○ 신청기간: 2023. 2. 15.(수)~ 3. 31.(금)</div> <div>○ 신청장소: 농지소재지(농지면적 큰곳) 읍·면·동사무소</div> <div>○ 기본요건: 농업경영정보에 등록된 지급대상 농지 및 지급 대상 농업인 등의 요건을 모두 충족하는 자</div> <div>○ 대상품목</div> <div><div>- (공통) 논에서 재배하는 식량 및 사료작물</div><div>- (동계) 6월말 이전까지 수확인 가능하여 논이모작을 할수 있는 식량 및 사료작물</div><div>- (하계) 논콩*, 하계조사료**</div></div> <div>가루쌀: 2024년 시행</div> <div>*논콩: 백태, 콩나물콩, 강낭콩, 동부 등 (완두, 녹두, 팥, 잠두 등 미포함)</div> <div>**하계조사료 총채벼, 옥수수 등 직불금 신청 직전년도 대상농지에 벼를 재배하고 알곡을 포함하여 조사료로 사용하는 경우에 한함</div> <div><div>- 지급대상 확인: 전년도 벼 재배사실확인서, 하계조사료 출하약정 확인서 또는 종자공급증명서(선택)</div></div> <div>*농지소유가 아닌 임차인으로부터 임차농지를 재임차(전대)한 경우는 지급 불가능</div> <div>< 전략작물직불 재배유형별 지급단가></div> <table><tr><th colspan="2">구 분</th><th>품 목</th><th>단 가/ha</th></tr><tr><td rowspan="6">단 작</td><td rowspan="3">동계</td><td>밀</td><td>50만원</td></tr><tr><td>청보리, 라이그라스 등 동계조사료</td><td>"</td></tr><tr><td>보리, 귀리 등 동계 식량작물</td><td>"</td></tr><tr><td rowspan="3">하계</td><td>콩</td><td>100만원</td></tr><tr><td>가루쌀</td><td>"</td></tr><tr><td>하계조사료</td><td>430만원</td></tr><tr><td rowspan="8">이 모 작</td><td rowspan="4">인센티브 대상</td><td>밀 - 콩</td><td>250만원</td></tr><tr><td>밀 - 가루쌀</td><td>"</td></tr><tr><td>동계조사료 - 콩</td><td>"</td></tr><tr><td>동계조사료 - 가루쌀</td><td>"</td></tr><tr><td rowspan="4">인센티브 없음</td><td>(보리, 귀리 등) 기타동계작물 - 콩·가루쌀</td><td>150만원</td></tr><tr><td>보리 - 일반벼</td><td>50만원</td></tr><tr><td>밀 - 하계조사료</td><td>480만원</td></tr><tr><td>동계조사료 - 하계조사료</td><td>"</td></tr></table> <div>* (붙임7) 전략작물 직불제 홍보물</div>	구 분		품 목	단 가/ha	단 작	동계	밀	50만원	청보리, 라이그라스 등 동계조사료	"	보리, 귀리 등 동계 식량작물	"	하계	콩	100만원	가루쌀	"	하계조사료	430만원	이 모 작	인센티브 대상	밀 - 콩	250만원	밀 - 가루쌀	"	동계조사료 - 콩	"	동계조사료 - 가루쌀	"	인센티브 없음	(보리, 귀리 등) 기타동계작물 - 콩·가루쌀	150만원	보리 - 일반벼	50만원	밀 - 하계조사료	480만원	동계조사료 - 하계조사료	"	김민경 640-4234
구 분		품 목	단 가/ha																																					
단 작	동계	밀	50만원																																					
		청보리, 라이그라스 등 동계조사료	"																																					
		보리, 귀리 등 동계 식량작물	"																																					
	하계	콩	100만원																																					
		가루쌀	"																																					
		하계조사료	430만원																																					
이 모 작	인센티브 대상	밀 - 콩	250만원																																					
		밀 - 가루쌀	"																																					
		동계조사료 - 콩	"																																					
		동계조사료 - 가루쌀	"																																					
	인센티브 없음	(보리, 귀리 등) 기타동계작물 - 콩·가루쌀	150만원																																					
		보리 - 일반벼	50만원																																					
		밀 - 하계조사료	480만원																																					
		동계조사료 - 하계조사료	"																																					

소 관	주 요 내 용	담당자																			
산업팀	<div>6. 2023년 친환경농업 직불사업 신청접수</div> <div><div>○ 신청기간: 2023. 3. 2.(목) ~ 4. 28.(금)</div><div>○ 지원자격: 농업경영정보를 등록한 농업, 임업임, 법인으로 친환경 인증을 받은 자</div><div>○ 지원내용: 친환경 인증단계 및 품목 유형에 따라 직불금 지급</div><div>○ 지원내용: 0.1~5.0 ha/농가</div><div>○ 지원기한: 유기5년(무농약3 + 유기2), 무농약 3년</div><div>○ 지급단가</div></div> <table><tr><th colspan="2">구분</th><th>유기</th><th>무농약</th><th>유기지속</th></tr><tr><td colspan="2">논</td><td>700천원/ha</td><td>500천원/ha</td><td>350천원/ha</td></tr><tr><td rowspan="2">밭</td><td>과수</td><td>1,400천원/ha</td><td>1,200천원/ha</td><td>700천원/ha</td></tr><tr><td>기타</td><td>1,300천원/ha</td><td>1,100천원/ha</td><td>650천원/ha</td></tr></table>	구분		유기	무농약	유기지속	논		700천원/ha	500천원/ha	350천원/ha	밭	과수	1,400천원/ha	1,200천원/ha	700천원/ha	기타	1,300천원/ha	1,100천원/ha	650천원/ha	박혜숙 640-4233
	구분		유기	무농약	유기지속																
논		700천원/ha	500천원/ha	350천원/ha																	
밭	과수	1,400천원/ha	1,200천원/ha	700천원/ha																	
	기타	1,300천원/ha	1,100천원/ha	650천원/ha																	
	<div>7. 친환경 유기농업 직불금 신청접수</div> <div><div>○ 신청기간: 2023. 3. 2.(목) ~ 4. 28.(금)</div><div>○ 지원자격: 유기, 무농약 친환경농산물 인증을 받은 농가 중 친환경농업직불제 지원 횟수가 종료된 도내 농가</div><div>○ 지원내용: 친환경 인증단계 및 품목 유형에 따라 직불금지급</div><div>○ 지원농지: 2023년 사업기간(`22년11월~`23년10월 중 친환경 농업을 충실히 이행하고 인증을 유지한 농지)</div><div>○ 지원기한: 유기5년(무농약3 + 유기2), 무농약 3년</div><div>○ 보조금 지급단가</div></div> <div>(단위: 천원/ha)</div> <table><tr><th rowspan="2">인증단계</th><th rowspan="2">논</th><th colspan="2">밭</th></tr><tr><th>과 수</th><th>채소·특작·기타</th></tr><tr><td>무 농 약</td><td>500</td><td>1,200</td><td>1,100</td></tr><tr><td>유기지속</td><td>350</td><td>700</td><td>650</td></tr></table>	인증단계	논	밭		과 수	채소·특작·기타	무 농 약	500	1,200	1,100	유기지속	350	700	650	박혜숙 640-4233					
인증단계	논			밭																	
		과 수	채소·특작·기타																		
무 농 약	500	1,200	1,100																		
유기지속	350	700	650																		

소 관	주 요 내 용	담당자
산업팀	<p>8. 2023년 전북농업농촌공익적 가치 지원사업 안내</p> <ul style="list-style-type: none"> ○ 신청기한: 2023. 4. 28.(금) ○ 지원대상: 농업경영체 등록 농가 중 실제 영농에 종사하는 농가(양봉농가) 및 전라북도 내에 양봉농가로 등록되어 있는 농가 ○ 지원단가: 농가당 연60만원 ○ 지원방법: 연 1회, 60만원 일괄 지급 ○ 지급조건 <ul style="list-style-type: none"> - 전라북도 및 연접한 타시도 경작 농지가 1,000㎡ 이상 - 신청년도 1월 1일 기준 2년 이상 동안 계속하여 주민등록상 주소가 전라북도 안에 있을 것 ※ 2020.12.31 이전 도내 전입 - 신청년도 1월 1일 기준 2년이상 계속하여 농업경영체 등록 ※ 2020.12.31 이전 농업경영체 등록 및 유지 ▶ 부부, 직계존비속, 형제자매가 주민등록상 같은 주소에 거주하고 있는 경우 한명만 지급 ※ 결혼으로 인한 세대분리 경영체도 예외 없이 1가구 1명 지급 원칙 ▶ 부부는 주소를 달리하고 있더라도 한명만 지급 ○ 지급 제외대상 <ul style="list-style-type: none"> - 2021년도 농업외 종합소득금액 3천7백만원 이상인 자 - 2022년 보조금 부정 수급한 사실이 있는 자 - 2022년 농지 및 산지 관련 불법 행위로 금고 이상의 형을 받거나 농지처분 명령을 받은 자 - 2022년도 농업 부산물 및 폐농자재를 불법 소각하여 행정처분을 받은 자 - 지급 대상자와 실제 거주를 같이 하면서 세대를 분리한자 - 이행점검 요건 미준수자 	<p>박혜숙 640-4233</p>

소 관	주 요 내 용	담당자
산업팀	<p>9. 2023년 논콩 재배 장려금 신청접수</p> <ul style="list-style-type: none"> ○ 신청기한: 2023. 3. 24.(금) ○ 사업대상: 논 형상의 농지에 논콩 재배농가 ※지목과 상관없는 논 형상 ○ 지원단가: 1,600천원/ha (㎡당 160원) ○ 지원비율: 보조 100% ○ 사업내용: 논 형상의 농지에 논콩 재배한 농가에 장려금 지원 *논콩: 황태, 청태, 흑태, 선비태, 아주까리콩, 서리태, 밤콩, 콩나물콩, 풋콩, 풋청태, 약콩, 갓끈콩, 양태, 장단콩, 울콩, 발아콩, 백태, 호랑이콩, 알록콩, 서목태, 강낭콩, 동부, 칼콩, 제비콩, 병아리콩, 렌틸콩 	박혜숙 640-4233
	<p>10. 2023년 농업용 면세유 가격안정사업 신청접수</p> <ul style="list-style-type: none"> ○ 신청기간: 2023. 3. 2.(목) ~ 3. 15.(수) ○ 지원대상: 도내주소지를 둔 농업인, 농업법인 ○ 지원유종: 경유, 휘발유, 등유 (중유, LPG, 부생연료유) ○ 지원기준: 22.09.01 ~ 22.12.31까지 사용량 중 4개월분 * 9~12월 동안 농가별 사용량이 4개월이 안될 경우 7~8월분 포함하여 최소 4개월분 우선 지급 ○ 지원단가: 경유 303원/ℓ, 휘발유 261원/ℓ, 등유 257원/ℓ * 중유 109원/ℓ LGG 난방(차량) 171(91)원, 부생연료유1호(2호) 207(97)원 ○ 농업(법)인 최대 1만리터까지만 인정 (경유+휘발유+등유) 	박혜숙 640-4233
	<p>11. 친환경농산물 등 인증비용 및 검사비 지원사업 신청</p> <ul style="list-style-type: none"> ○ 신청기한: 매월 29일 ○ 신청대상: 2022. 10. 1. ~ 2023. 9. 30. 기간동안 친환경농산물(유기, 무농약), 유기·무농약원료 가공식품, 취급자 인증을 받은 농업경영체 및 사업자 ○ 사업내용: 친환경농산물 등 인증에 소요되는 비용 일부지원 	박혜숙 640-4233

소 관	주 요 내 용	담당자
산업팀	<p>12. 논타작물 생산장려금 지원사업 신청</p> <ul style="list-style-type: none"> ○ 신청기한: 2023. 4. 28.(금) ○ 신청대상: 관내 주소지를 두고 농업경영체를 등록한 농업(법)인 ○ 지원단가: 200만원/ha ○ 대상농지: '23년 논에 벼 대신 타작물(두류, 일반작물)을 재배하고 아래 기준 중 한 가지를 충족하는 농지 <ul style="list-style-type: none"> - '18 ~'22년 기간중 논 타작물 재배지원금을 수령한 농지 - '17 ~'22년 중 최소 1회 벼 재배한 농지 ○ 대상품목 <ul style="list-style-type: none"> - 두류 : 완두, 녹두, 팥 등(전락작물 직불제 지원 품종 제외) - 일반작물: 벼, 무, 배추, 고추, 대파, 마늘, 양파, 감자, 고구마, 생강을 제외한 모든 일반작물 - 녹비작물 	박혜숙 640-4233
	<p>13. 벼 재배면적 조정을 위한 감축협약</p> <ul style="list-style-type: none"> ○ 신청기한 : 2023. 5. 31. ○ 신청대상 : 농업경영체 등록을 한 농업인 (또는 법인) ○ 대상농지 : <ul style="list-style-type: none"> - '22년 벼를 재배한 논에 '23년 타작물 재배 또는 휴경 등을 계획하는 경우 - '22년 감축협약에 참여하여 인센티브를 받은 대상 중 논에 타작물 재배 또는 휴경을 계획하는 경우 ○ 주요내용: 지자체와 경영체가 벼 재배면적 감축협약을 체결하고 참여농가, 법인등에 인센티브 제공 ○ 인센티브: 공공비축미 추가 배정, 두류 매입비축, 공동선별비 지원 등 	박혜숙 640-4233
	<p>14. 농작물 재해보험 농업용시설, 시설작물, 벼싯재배사 및 벼싯작물 가입기간 알림</p> <ul style="list-style-type: none"> ○ 가입기간: 2023. 2. 24. ~ 12.1 ○ 품 목: 농업용시설, 시설작물, 벼싯재배사, 벼싯작물 	박혜숙 640-4233

소 관	주 요 내 용	담당자
산업팀	<p>15. 과수 고품질 현대화사업 수요조사</p> <ul style="list-style-type: none"> ○ 신청기한: 2023. 3. 29(수) ○ 대 상 자: 최근 5년 이내 과수산업발전계획의 사업시행 주체 (참여조직) 또는 지역 푸드플랜에 참여실적이 있고 3년이상(생산량의 80%이상) 출하 약정한 경영체 ○ 지원내용: 방풍망 시설, 서리우박 피해방지시설, 야생동물 방지시설, 지주시설, 다겹보온커튼 등 	박혜숙 640-4233
	<p>16. 농약허용기준강화제도 (PLS) 홍보</p> <ul style="list-style-type: none"> ○ 농약허용기준 강화제도 <ul style="list-style-type: none"> - 작물에 등록된 농약 이외에는 원칙적으로 사용을 금지하는 제도로 등록되지 않은 농약 검출 시에는 0.01ppm 적용 ○ 준수사항 <ul style="list-style-type: none"> - 농약 포장지 표기사항 반드시 확인하기 - 재배 작물에 등록된 농약만 사용하기 - 농약 희석배수와 살포횟수 지키기 - 수확 전 마지막 살포일 준수하기 	박혜숙 640-4233
	<p>17. 광견병 예방접종 수요조사 (신청) 실시</p> <ul style="list-style-type: none"> ○ 신청기한: 2023. 3. 29.(수) ○ 예방접종비: 무료 ○ 접종대상: 관내 반려동물 ○ 접종방법: 관내 동물병원 수의사 접종 계획 ※세부내용 추후 알림 ○ 유의사항: 광견병 예방접종을 위하여 신청자 개인정보가 수의사에 통보될 수 있음 <p>* (붙임8) 광견병 예방접종 수요조사 서식</p>	박혜숙 640-4233

소 관	주 요 내 용	담당자
산업팀	<p>18. 2023년 4월 전라북도 농식품 인력개발원 교육신청</p> <ul style="list-style-type: none"> ○ 신청기한: 2023. 3. 15(수) ○ 교육과정 : 이양기 운전 등 19개 과정 ○ 신청절차 : 면사무소(추천) → 군담당부서(선발) → 농식품인력개발원 <p>* (붙임9) 전라북도 전라북도 농식품인력개발원 4월 교육과정</p>	<p>박혜숙 640-4233</p>
	<p>19. 2024년 사방사업 대상지 신청 안내</p> <ul style="list-style-type: none"> ○ 신청기한: 2023. 6. 20.(화) ○ 제출서류 <ul style="list-style-type: none"> - 사방사업 신청서, 사용동의서, 마을 회의록 등 ⇒ 읍면별 산사태 취약지역 및 산사태 발생 우려지역 기초조사 대상지 수요조사 신청 대상지 우선함 <p>* (붙임10) 사방사업 신청서</p>	<p>김민경 640-4234</p>

소 관	주 요 내 용	담당자
민원 복지팀	<p>1. 2023년 더불어 살고싶은 생활복지사업 신청 안내</p> <ul style="list-style-type: none"> ○ 신청대상: 노인(독거·부부), 장애인, 한부모·조손가정 등 (기준중위소득 80% 이내) ○ 사업내용: 소소한 생활불편사항 해결(재료비 지원) (전등 교체, 방충망 교체, 환풍기 교체, 수도꼭지 교체 등) ○ 더살복지사업단 운영: 재능기부자 등 ○ 사업추진: 본인 신청 → 현장확인(면)후 지원 결정 <ul style="list-style-type: none"> - 간단한 민원: 재능기부자 해결 - 고난도 민원: 통합사례관리, 군 희망복지지원팀에 의뢰 등 <div style="border: 1px solid black; padding: 5px; margin: 10px 0;"> <p style="text-align: center;">※ 재능기부단 모집</p> <p style="text-align: center;">▶ 전기. 보일러. 도배. 수도. 방충망 교체 등 수선가능자로 재능기부를 희망하는 자</p> </div> <ul style="list-style-type: none"> ○ 문의: 신덕면사무소 민원복지팀 (☎ 640-4243) 	김미애 640-4243
	<p>2. 복지 사각지대 발굴 지원 안내</p> <ul style="list-style-type: none"> ○ 발굴기간: 연중 (집중발굴: 혹서기, 혹한기) ○ 발굴대상 <ul style="list-style-type: none"> - 민간의 도움이 필요하지만 지원받지 못하는 복지소외계층 - 긴급한 위기 사유, 돌봄 부담 증가 및 의료 위기 등으로 고독사 위험성이 높은 1인가구 등 ○ 지원내용: 복지상담, 긴급지원, 건강관리, 돌봄, 후원 등 	
	<p>3. 2023년도 에너지효율개선사업(벽걸이 에어컨) 신청 안내</p> <ul style="list-style-type: none"> ○ 신청기간: 2023년 4월 10일(월)까지 ○ 지원대상: 국민기초생활수급자, 차상위계층 가구 ※ 임실군 기준 : 18가구 ○ 제외대상: 주거급여 제8조 수선유지급여 대상가구 ○ 지원내용: 벽걸이형 에어컨 ○ 제출서류: 지원신청서, 주택소유주 동의서(해당자에 한함) 	

소 관	주 요 내 용	담당자					
민원 복지팀	<p>4. 2023학년도 교육급여 바우처 사업 개시 안내</p> <p>○ 신청권자: 만 14세 이상 학생 본인 또는 보호자</p> <p>○ 지원내용: (기존) 현금 계좌 이체 → (변경) 바우처 카드</p> <p>○ 지원금액: 초등(연41.5만원), 중등(연58.9만원),고등(연65.4만원)</p> <p>○ 지원수단: <u>신청인 명의에 카드(신용/체크)포인트 충전 또는 선불카드 제공</u></p> <p>○ 신청기간 : 2023. 3. 2.(목) ~ 2024. 6. 28.(금)</p> <p>○ 바우처 신청방법 : 온라인 홈페이지(e-voucher.kosaf.go.kr) 신청</p> <p>○ 문 의 : 한국장학재단 콜센터(1599-2000)</p>	김미애 640-4243					
	<p>5. 여성청소년 생리용품 바우처 신청 안내</p> <p>○ 지원대상: 만9~24세 여성청소년 (기초생활수급자, 차상위계층, 한부모가족 지원대상자)</p> <p>○ 신청기간: 2023년 1월 ~ 12월 22일(금)</p> <p>○ 신청방법: 청소년 본인 또는 주양육자(부모님 등)가 신청 * 면사무소 방문 또는 온라인(복지로)신청</p> <p>○ 지원금액: 월13,000원</p> <p>○ 사용방법: 1월, 7월에 6개월분이 지급되며 한 번에 전액 사용 가능</p> <p>○ 유의사항: 국민행복카드를 발급받아야 바우처 사용 가능</p>						
	<p>6. 2023년 경로당 보험(화재,안전) 가입현황 안내</p> <p>○ 보 험 명: 재산종합보험(화재,안전)</p> <p>○ 가입내용: 재산종합위험담보, 배상책임위험담보</p> <p>○ 가입회사: 메리츠화재-승윤보험대리점(김승윤 010-3735-7575)</p> <p>○ 가입담보</p> <table><tr><th>구 분</th><th>내 용</th></tr><tr><td rowspan="2">배상책임보험</td><td>대인 1인당 1.5억 / 1사고당 5억</td></tr><tr><td>대물 1사고당 2억</td></tr><tr><td>구내치료비</td><td>대인 1인당 100만 / 1사고당 500만</td></tr></table> <p>○ 기타사항: 보험가입 증명하는 서류를 경로당 내부에 부착</p> <p>* 붙임 : 보험증서 (따로붙임)</p>		구 분	내 용	배상책임보험	대인 1인당 1.5억 / 1사고당 5억	대물 1사고당 2억
구 분	내 용						
배상책임보험	대인 1인당 1.5억 / 1사고당 5억						
	대물 1사고당 2억						
구내치료비	대인 1인당 100만 / 1사고당 500만						

소 관	주 요 내 용	담당자
민원 복지팀	7. 지방세 자동이체 신청 홍보 ○ 자동이체 대상 <ul style="list-style-type: none"> - 등록면허세, 자동차세, 재산세(건물, 주택, 토지), 주민세 - 자동차세 연납분은 자동이체 대상에서 제외 ○ 신청 장소 <ul style="list-style-type: none"> - 군청 재무과, 읍·면 사무소, 금융기관, 위택스 * 납기일에 예금잔액이 납부할 지방세액보다 적을 경우에는 자동이체가 불가능하며 가산금을 부담하는 사례가 발생할수 있으니 유의하시기 바랍니다.	오 영 균 640-4245
	8. 취약계층 노인 무릎인공관절 및 안질환 수술비 지원사업 안내 ○ 사업기간: 2023년 1 ~ 12월(연중) ○ 사업대상: <ul style="list-style-type: none"> - 만 60세 이상 취약계층 노인 (기초생활수급자 및 차상위계층) - 한부모 가족으로 18세 미만 자녀를 양육하는 가정 ○ 대상질환: 인공관절 치환술(슬관절), 안질환(백내장, 녹내장, 망막질환) ○ 지원내용 <ul style="list-style-type: none"> - (무릎인공관절 수술) 한쪽무릎 <u>1,200천원</u> 양측무릎 <u>2,400천원</u> 한도 - (안 질환 수술) 신청 질환과 관련한 수술비 및 사전검사비 1회(혈액, 소변, 심전도, 눈초음파) ※ 지원제외 ❶ 간병비, 상급병실료, 제증명료, 보호자 식대 등 비급여 항목 ❷ 지원대상자로 선정되기 이전에 발생한 의료비 ○ 접수처 <ul style="list-style-type: none"> - 임실군보건의료원 방문보건팀 (☎640-3159) - 면사무소 	이 정 화 640-4244

소 관	주 요 내 용	담당자
상담소	1. 콩.팥 보급종 신청 ○ 품종 : - 콩 : 선풍콩 - 팥 : 아라리 ○ 신청단위 : 5kg/포대 ○ 신청기한 : 2023. 3. 10일한 ○ 신청장소 : 농민상담소	김 태 식 640-2807
	2. 벼종자 잔여량 신청 ○ 품종별 수량 : 새청무 3포, 안평벼10포, 다복찰40kg ○ 품종특성 : - 새청무 : 만생종, 병해충강, 미질 양호 - 안평벼 : 중만생종, 키작음, 다수성, 병해충강, 밥맛양호 - 다복찰 : 다수성 품종	
	3. 감자 파종 ○ 우리지역 알맞은 파종시기 : 3. 10. ~ 3. 15. ○ 파종량 : 300평당 150 ~ 180kg ○ 씨감자소독 : 메로닐분제 분의처리 ○ 씨감자 절단 : 파종전 3~5일전 쪽당 30 ~ 50g이 되도록 2~4등분 절단, 정아부에서 기부 쪽으로 자른다.	
	4. 고추 육묘 관리 ○ 낮25 ~ 27℃, 밤15 ~ 17℃ ○ 육묘기간 : 80 ~ 90일(본엽10~13매 될 때까지) ○ 한낮 고온으로 도장되지 않도록 하우스 환기 철저 ○ 물관리 : 건조.과습이 되지 않도록 한번에 충분히 줌 ○ 병해충방제 : 모잘록병,진딧물,총채벌레 등 적용약제 살포 ○ 본포 퇴비. 석회시용 후 밭 갈이	

붙임 1

조기폐차 보조금 지급대상 확인 신청서

[붙임 제6호]

조기폐차 보조금 지급대상 확인 신청서					처리기간 10일												
소유자	①성 명			②생년월일													
	③주 소																
	④전화번호			⑤FAX													
대 상 자동차 및 지게차 또는 굴착기	⑥등록번호			⑦차대번호													
	⑧ <input type="checkbox"/> 자동차 <input type="checkbox"/> 건설기계	<input type="checkbox"/> 연식()년 <input type="checkbox"/> 배기량()CC															
		정원(승합)	명	규격(건설기계 해당) ()													
		중량(화물)	<input type="checkbox"/> 적재중량()톤	<input type="checkbox"/> 총중량()톤													
	⑨차명(건설기계명) 및 형식	/		⑩용 도													
	⑪등록일자(차령)	년 월 일 (년 월)															
	⑫주행거리		⑬사용 연료														
운행 상태	⑭정기·종합 검사 일자			⑮검사 기관													
선폐차(대상자 선정 前 조기폐차 우선 이행 신청) 여부 확인 <input type="checkbox"/> 해당 <input type="checkbox"/> 미해당		<input type="checkbox"/> 조기폐차 보조금은 추후 예산확보 후 수령하더라도 폐 차 절차를 즉시 진행하기를 원하는 경우에만 신청 ※ 당해연도 예산 소진 시에는 다음연도에 보조금을 수령 할 수 있음															
<p>위와 같이 차량을 조기폐차 하고자 하오니 조기폐차 보조금 지급이 가능한지 여부를 확인하여 주시기 바랍니다.</p> <p>※ 참고사항 : 말소등록일 까지 소유자정보(성명, 사용본거지) 변경 시 보조금 지급이 불가할 수 있습니다.</p> <p style="text-align: right;">년 월 일</p> <p style="text-align: right;">신청자 : (서명 또는 인)</p>																	
<p>임실군수 귀하</p> <table border="1" style="width: 100%;"> <thead> <tr> <th>구비서류</th> <th>신청인 제출서류</th> <th>담당공무원 또는 절차대행자 확인사항</th> <th>수 수 료</th> </tr> </thead> <tbody> <tr> <td>개인</td> <td>1. 자동차 소유자의 신분증 사본 1부. 2. 자동차등록증 또는 건설기계등록증사 본 1부.</td> <td rowspan="3">1. 자동차 또는 건설기계 등록원부 2. 자동차 또는 건설기계 검사결과</td> <td rowspan="3">없 음</td> </tr> <tr> <td>법인</td> <td>1. 사업자등록증(또는 고유번호증) 사본 1부. 2. 자동차등록증 사본 1부</td> </tr> <tr> <td>해당자</td> <td>1. 수급자(차상위 포함) 증명서 1부. 2. 배출허용기준 증빙 서류 1부. (도로용 3종 건설기계 해당)</td> </tr> </tbody> </table> <p>본인은 이 건 업무처리와 관련하여 「전자정부법」 제21조제1항에 따른 행정정보의 공동이 용을 통하여 담당 공무원 또는 절차대행자가 위의 ‘담당 공무원 또는 절차대행자 확인사항’ 을 확인하는 것에 동의합니다.</p> <p style="text-align: right;">신청인 (서명 또는 인)</p>						구비서류	신청인 제출서류	담당공무원 또는 절차대행자 확인사항	수 수 료	개인	1. 자동차 소유자의 신분증 사본 1부. 2. 자동차등록증 또는 건설기계등록증사 본 1부.	1. 자동차 또는 건설기계 등록원부 2. 자동차 또는 건설기계 검사결과	없 음	법인	1. 사업자등록증(또는 고유번호증) 사본 1부. 2. 자동차등록증 사본 1부	해당자	1. 수급자(차상위 포함) 증명서 1부. 2. 배출허용기준 증빙 서류 1부. (도로용 3종 건설기계 해당)
구비서류	신청인 제출서류	담당공무원 또는 절차대행자 확인사항	수 수 료														
개인	1. 자동차 소유자의 신분증 사본 1부. 2. 자동차등록증 또는 건설기계등록증사 본 1부.	1. 자동차 또는 건설기계 등록원부 2. 자동차 또는 건설기계 검사결과	없 음														
법인	1. 사업자등록증(또는 고유번호증) 사본 1부. 2. 자동차등록증 사본 1부																
해당자	1. 수급자(차상위 포함) 증명서 1부. 2. 배출허용기준 증빙 서류 1부. (도로용 3종 건설기계 해당)																

210mm×297mm[일반용지 60g/m²(재활용품)]

개인정보 수집 · 이용 동의서

★ 개인정보 수집 · 이용

- ◆ (수집·이용기관) 국가, 지방자치단체 등 보조사업수행기관, 절차안내 및 사후관리업무 대행기관(한국자동차환경협회), 「대기환경보전법」 제54조의 배출가스정보관리전산망 설치·운영기관(한국환경공단), 「대기환경보전법」 시행규칙 제82조의2 및 「대기관리 권역의 대기환경개선에 관한 특별법」 시행규칙 제28조의 배출가스저감장치 등의 성능유지 확인 검사기관(교통안전공단)
- ◆ (수집 · 이용목적) 배출가스저감장치의 부착, 저공해(LPG)엔진 개조·교체, 조기폐차 등 보조금의 지급 증빙 및 사후관리
- ◆ (수집항목) 성명, 주소, 전화번호, 차량등록번호, 생년월일
- ◆ (보유 · 이용기간) 지출 증빙문서 보존기한 완료 및 사후관리 종료시까지
* 근거: 공공기록물관리에관한법률 등
- ◆ (동의 거부권리 안내) 본 개인정보의 수집 · 이용에 대한 동의를 거부할 수 있으나, 이 경우 정부 보조금 지급 및 사후관리가 불가합니다.

위 사항을 숙지하고 개인정보 수집 · 이용에 동의합니다.

년 월 일

차량소유자 또는 차량운행자(성명)

(서명, 날인)

임 실 군 수 귀중

고향사랑기부제란?

개인이 주소지를 제외하고
자신의 고향이나 원하는 지방자치단체에
일정액을 기부하면 **세액 공제** 및
답례품(지역 특산품 등)을
제공받는 제도입니다.



“
기부자와 자치단체,
지역 생산자까지
행복을 3배로!
”



하나되어 모두가 행복한 임실! 천만관광 임실!

고향사랑기부금으로 마음을 전하세요 ~

기부 방법은?

임실을 응원하는 **국민 누구나**
기부할 수 있습니다!

- ☑ 온라인 : 고향사랑 e음(시스템)을 통해 방문 없이 기부
- ☑ 오프라인 : 농협창구(전국 5,900개 지점)
방문하면 친절하게 안내

※ 1인당 연간 500만원 한도

기부 혜택은?

임실군 특산품 등 **답례품**과
세액공제 혜택을 드립니다.

- ☑ 기부자에게 기부액의 30% 범위내에서 답례품 제공
- ☑ 기부액 10만원까지는 전액공제,
초과분에 대해서는 16.5% 공제 혜택

기부하신 금액은 어디로?

임실군 지역발전을 위해
소중히 사용합니다.

사회적
취약계층
지원

청소년
육성 보호

지역주민
문화·예술·보건
증진

지역 공동체
활성화 지원

답례품 제공을 통해 지역경제를 살립니다.
- 임실 특산품의 홍보 및 판로 확대 -



미세먼지는



일반적인 먼지들보다 크기가 훨씬 작아서 호흡기를 통해 폐, 기관지 등에 침투해 건강에 좋지 않은 영향을 미칠 수 있습니다.

※ 세계보건기구(WHO)는 미세먼지를 1군(Group)발암물질로 분류하고 있습니다.



전북지역은 비산먼지와 생물성연소가 총 배출원의 67%를 차지합니다.



생물성 연소

노천소각, 농업 잔재물 소각, 고기 및 생선구이, 난로 및 보일러, 숯가마, 아궁이에서 대기로 배출되는 오염물질을 포함

※ 출처: 2017 대기오염물질 배출량 통계, 국민환경과학원

무엇이 문제일까요?

01 노천 불법소각은 건강과 환경에 해롭습니다



노천 불법소각으로 발생한 대기오염물질은 대기오염방지시설을 거치지 않고 대기중에 직접 배출되어 내 가족과 이웃이 마시게 됩니다.



연기 속에 포함된 다이옥신, 퓨란 등과 같은 유해물질이 주변 지역의 흙과 식물에 쌓이게 되고



우리가 먹는 음식에도 포함될 수 있습니다.

지자체에서 정하는 장소 외에 생활폐기물을 버리거나 매립, 소각(영농폐기물포함)시에는 100만원 이하의 과태료 부과

※ 출처: Environment Canada

02 논·밭두렁 태우기는 병해충 방제에 효과가 없습니다



※ 논·밭두렁 태우기는 병해충 방제 효과가 없고, 해로운 벌레보다 이로운 벌레가 더 많이 죽어 농사짓는데 불리합니다.

03 산불로 인한 인명피해는 대부분은 논·밭두렁, 쓰레기를 태우다 발생합니다



산림인접지역(100m이내)의 토지에서 불을 피우거나 불을 가지고 들어가는 행위, 담배를 피우거나 담배꽂이를 버리는 행위는 50만원이하의 과태료 부과

우리에게 꼭 필요한 수도물!
물 절약으로 소중한 우리의 일상과 지구를 지킬 수 있어요!

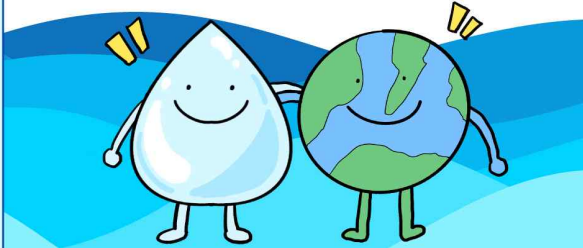

그럼 지금부터 생활 속
물 절약 방법 확인해볼까요?

① 화장실



이렇게 쉬운 방법이?

화장실에서!

절수설비인 양변기 설치하기



절수등급 1등급 양변기는
1회 사용수량이 4L 이하

양변기 수조에
물 채운 병 넣기



1~1.5L 용량의 물병이나
병들 넣어 사용

물 수압이 높을 경우
수도 밸브 조절

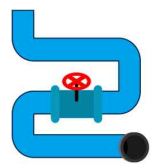

4인 가족 기준
약 20L 물 절약 가능

4인 가족이 화장실 양변기 물로 하루 255리터를 써요.
화장실 물만 아껴도 확실히 물을 절약할 수 있겠죠?

② 욕실



가정에서 사용하는 물의 4분의 1이 욕실에서??

욕실에서!

샤워시간은 최대한 짧게!

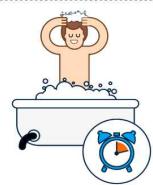

샤워시간 2분 단축 시
물 24L 절약 가능

비누칠 할 때 물 잠그기



수도꼭지를 툰 30초 당
6L의 물 낭비

컵에 물을 받아 양치하기



최소 5L의 물 절약

수도꼭지가 완전히 잠겼는지 확인하는 것도 물 절약을 위해 꼭 필요한 습관이에요!
수도꼭지에서 1초에 세 방울 떨어진다고 가정하면,
하루에 낭비되는 양이 무려 100g이며, 1년이면 무려 36톤?!
하루에 낭비되는 양이 무려 100g이며, 1년이면 무려 36톤?!

③ 주방



설거지 할 때 물 팔팔팔 안돼요 ㅠㅠ

주방에서는?

설거지통 이용하기



물을 뜬 채 설거지 시
1분 동안 12L 물 사용

적절한 용량의
식기세척기 사용



4인 가족 기준
설거지물 50% 절약

설거지 전
미리 휴지로 닦기



식기에 묻은 음식물 찌꺼기, 기름기를
미리 닦아내 설거지 물 절약

부엌에서의 물 절약은 냉수 뿐 아니라 온수의 낭비도 줄일 수 있어서
물 절약은 물론이고 에너지 절약도 실천할 수 있어요!

④ 세탁실



세탁기 사용법만 제대로 익히도 절약 가능하네!

세탁실에서도!

빨래는 한 번에
모아서 하기

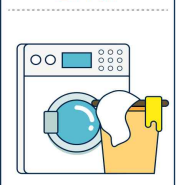

20~30% 절수 효과

세탁물의 양에 따라
수위 선택

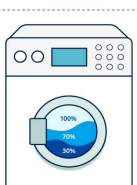

세탁기의 수위는
빨랫감의 양에 맞게 조절

적절한 용량의
세탁기 선택

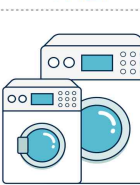

20~30% 절수 효과

현재 우리나라 세탁기 보급률은 거의 100%예요!
우리나라 총 가구 수가 약 1700만 가구이니
1700만 대의 세탁기가 전국에서 돌아가고 있다고 생각할 수 있겠네요!



물 절약 어렵지 않죠?

생활 속 소소한 물 절약 실천으로
우리의 일상도, 지구도 함께 지켜요!



- 주민 여러분께 안내 말씀드립니다.
- 요즘 건조한 날씨로 산불발생 위험이 높아, 몇 가지 당부 말씀을 드리겠습니다.
- 매년 산부근에서 논밭두렁에 불을 피우는 행위로 인해 산불이 발생하고 있습니다.
- **절대로, 산 부근에서 논·밭두렁 태우기, 쓰레기를 태우는 행위를 하시면 안됩니다.**
- **논·밭에서의 소각행위는 관련법에 따라 처벌을 받을 수 있습니다.**
- 다시 한번, 주민 여러분의 적극적인 협조 부탁드립니다.
- **산림과 그 주변에서는 일체 불을 피우지 말아 주시고, 산불이 발생하지 않도록 주민 여러분 스스로 감시하고 실천해 주시기 바랍니다.**
- 주민 모두가 봄철 산불 예방에 적극 동참하여 “산불 없는 우리 고장”을 만드는데 협조하여 주시기 바랍니다.
- 또한, 산불이 발생하였을 때에는 즉시 신고하여 주시기 바랍니다.

경작사실확인서 발급 강화



경작사실 확인을 위하여 경작사실 확인서
발급 및 심사가 강화됩니다.

[시행규칙 제11조제2항 개정]

- ① 직불금을 최초로 신청하는 농업인(신규신청자),
주소지와 농지 거리가 상당히 먼 농업인
(관외경작자) 등은 농지소재지 이·통장 및
마을 농업인 2인 이상(총 3인 이상)으로부터
경작사실 확인서를 발급받아 읍·면·동사무소에
제출
- 경작사실확인서 양식은 신청서와 함께 제공
예정
- ② 경작사실확인서를 허위로 작성 하거나 사실과
다르게 제출하는 경우 부정등록자로 최대 1년
이하의 징역 또는 1천만원 이하의 벌금



2023년도 기본직불사업 주요 일정

- ☑ 기본직불 등록신청 공고 : 1.9일 주간
- ☑ 비대면 신청 기간 : 2월(1개월간)
사전검증 결과 '22년 기본직불 등록정보와
'23년 농업경영체 등록정보의 변동사항이
없는 농업인
- ☑ 방문 접수 기간 : 3~4월(2개월간)
신규신청자, 농업법인, 비대면 미신청자 등
- ☑ 기본직불금 등록증 발부 : ~5월 말
시군구, 읍면동 일정에 따라 상이
- ☑ 실경작 여부, 농지 분할 현장 조사 : 5~9월
- ☑ 준수사항 이행점검 기간 : 7~9월
다만, 농업인 교육 이수, 마을공동체 활동
등은 지역 여건에 따라 상이
- ☑ 기본직불금 등록자 확정 : 9.30일
- ☑ 기본직불금 지급 : 11월 중

문의처 Agrix 콜센터(비대면) 1588-6830
공익직불제 콜센터 1644-8778(내선2번)

국민과 함께하는 농업·농촌

'23년도 공익직불제 이렇게 달라집니다.



농림축산식품부 국립농산물품질관리원 지자체

공익직불 지원대상 농업인 대폭 확대



'17~'19년도 종전 직불금 지원받은 농지
요건이 삭제되었습니다.

(법 제8조 일부 개정)

- 1 농업경영체에 등록되어 있으나 직불금이 지급
하지 않았던 농지 17.4만ha에 추가 지원 가능



'22년도 '23년도

- 2 직불금 지급대상 농지 확대로 약 56만명 농업인
(신규 30만명, 기존 수혜자 26만명)이 추가
수혜 예상

* 기존수혜자 : 종전에 직불금을 받은 농업인의 지급
대상 농지면적 증가



'22년도 '23년도

실제 지급 대상은 농업인 자격요건을 충족해야 함

직불금 지원 가능성 사전 안내



농업경영체 등록된 정보를 기준으로 자격
요건을 사전에 검증하여 신청 안내합니다.

(법 제6조의2 신설)

- 1 종전에는 신청·접수 후 직불금 지급대상 자격
요건을 검증하였으나 신청 전 사전에 검증하여
직불금 지급 가능성을 사전 안내



- 2 사전검증 결과 지급 요건이 충족 하다고 판단
되는 경우 문자 등 통해 직불금 신청을 안내
예정(2월)

* 다만, 신청 후 농업외소득 등 추가 자격요건 검증,
실경작 여부 조사 등 부적격이 확인되면 지급 제외
- 신청 안내를 받은 농업인은 농지 소재지
읍·면·동사무소에 방문하여 신청

실경작 여부, 부정한 농지분할 등 조사 확대



'23년부터 실경작 여부, 부정한 농지
분할 등 현장 조사가 확대됩니다.

(법 제17조제2항 개정)

- 1 부정수급 방지를 위하여 빅데이터를 수집·분석
하여 자격요건 검증 강화
* 주민정보, 토지대장, 농지대장, 농자재구매 이력 등
각종 정보를 연계하여 분석

- 2 농지에서 실경작 여부, 부정한 농지 분할 등
확인을 위한 국립농산물품질 관리원 및 지자체
합동특별조사반 구성·운영(5~9월)

* 특히 장기요양등급을 판정받거나 농식품부
보조사업 불일치자(면세유, 친환경, 전라작물 등)는
집중 현장조사

- 3 농업에 종사하지 않거나 부정한 방법으로
농지를 분할하여 직불금을 신청하는 농업인은
직불금 지급을 제외하고 3년 또는 5년 지원
제한



기존 논이모작 직불금제도가 2023년 전략작물 직불제로 변경 시행 됩니다!

전략작물 직불제란?

※ 국가 식량자급률 향상 및 쌀 수급안정을 위해 논에
전략작물을 재배하는 농업인에게 직불금을 지원하는 제도

사업신청은?

- 신청·문의 : 주소지 읍면사무소(산업팀)
- 신청기한 : **2023. 2. 15. ~ 3. 31.**
- 제출서류 : 사업신청서(읍면사무소비치)



재배유형별 지급액은?

구 분		품 목	단가(만원 / ha당)			
			계	기본단가	인센티브	균비지원
단작	동계	밀 · 동계조사료 · 동계식량작물	50	50	-	-
	하계	콩	260	100	-	160
		하계조사료	430	430	-	-
이모작		동계조사료 · 밀 + 콩	410	150	100	160
		동계식량작물 + 콩	310	150	-	160
		동계조사료 · 동계식량작물 + 일반벼	50	50	-	-
		밀 · 동계조사료 + 하계조사료	480	480	-	-

재배품목 뒷페이지 참조





지급대상품목

동계식량작물	겉보리, 쌀보리, 맥주보리, 밀, 호밀, 귀리, 감자
동계조사료	목초류 : 알팔파, 오차드그라스, 이탈리아안라이그라스 외 37종 풋베기사료 : 새싹보리, 수단그라스, 자운영 외 10종
하계콩	황태, 청태, 흑태, 선비태, 아주까리콩, 서리태, 밤콩, 콩나물콩, 풋콩, 풋청태, 약콩, 갓끈콩, 양태, 장단콩, 울콩, 발아콩, 백태, 호랑이콩, 알록콩, 서목태, 강남콩, 동부, 칼콩, 제비콩, 병아리콩, 렌틸콩
하계조사료	곡물 : 귀리, 메밀, 밀, 보리, 수수, 쌀, 옥수수, 조, 트리티케일, 피, 호밀 풋베기사료 : 새싹보리, 수단그라스, 자운영 외 10종



기타사항

- (하계조사료) : '22년도에 벼를 재배하고 '23년 하계에 신규로 조사료 (곡물, 풋베기사료작물)를 재배하는 경우에 한함
- (지 원 제 외) : 경관보전직불금 지급농지 및 논타작물 생산장려금 지급농지



붙임 8

광견병 예방접종 수요조사

읍.면	마을명	성명	주소	연락처 (핸드폰)	반려 동물종류	사육 마리수	접종 신청두수	비고
계								

붙임 9

4월 전라북도 농식품인력개발원 교육

교육과정	교육기간	교육대상 (선발순위)	교육 인원	담당자	신청기간
농산물 유통채널 이해(1기)/ 온라인	4.6. (5시간)	1. 희망농업인	35명	송주창 290-6417	· 읍면동 '23.3.15. (수)
농업법인 설립절차(1기)	4.13. (6시간)	1. 희망농업인	27명	송주창 290-6417	
치유농업 및 사회적농업 올바른이해(1기)	4.20.~4.21. (12시간)	1. 희망농업인	27명	송주창 290-6417	
기후변화 대응 신소득 작목탐색(1기)	4.27.~4.28. (12시간)	1. 희망농업인	27명	송주창 290-6417	
영농사고 응급처치	4.4. (7시간)	1. 희망농업인	20명	강나겸 290-6419	
1페이지 사업제안서 작성	4.14./ 4.18.~4.19./ 4.21. 3회/21시간)	1. <u>사업계획서가</u> 준비되어 있는 기업 및 농업인 2. 농식품 가공유통체험 등 <u>운영 기업 및 실무자</u> 3. 농식품 가공유통체험 등 <u>운영 계획 농업인</u>	20명	강나겸 290-6419	
건강한식품, 똑똑한 소비	4.3. (4시간)	1. 교육희망자	30명	김형희 290-6418	
쌀가공 (떡류, 한과류)	4.6.~4.7. (14시간)	1. 교육희망자	15명	김형희 290-6418	
음료제조과정	4.13.~4.14. (14시간)	1. 교육희망자	20명	김형희 290-6418	
소스개발기초	4.19.~4.20. (4시간)	1. 소스가공 종사자 2. 교육희망자	20명	김형희 290-6418	
식품가공기능사 (실기)/1기	4.24./5.1./5.8. 5.15./5.22. (5일/30시간)	1. 필기합격자 2. 필기시험 응시자 3. 교육희망자	14명	김형희 290-6418	

교육과정	교육기간	교육대상 (선발순위)	교육 인원	담당자	신청기간
식품가공기능사 (실기)/2기	4.25./5.2./5.9. 5.16./5.23. (5일/30시간)	1. 필기합격자 2. 필기시험 응시자 3. 교육희망자	14명	김형희 290-6418	· 읍면동 '23.3.15. (수)
이앙기운전과정	4. 4. (1일 7시간)	1. 이앙기보유 농업인 2. 희망 농업인	20명	조민용 290-6413	
트랙터운전과정 (1기)	4. 11. (1일 7시간)	1. 트랙터보유 농업인 2. 희망 농업인	15명	조민용 290-6413	
트랙터운전과정 (2기)	4. 13. (1일 7시간)	1. 트랙터보유 농업인 2. 희망 농업인	15명	조민용 290-6413	
올바른 육묘관리	4. 4. (1일 7시간)	1. 시설원예 희망농업인	15명	최영국 290-6836	
고추 재배(1기)	4. 11. ~ 4. 13. 4. 19. ~ 4. 20. (5일 35시간)	1. 고추 재배 농업인 2. 시설원예 농업인	15명	최영국 290-6836	
귀농인 스마트팜 입문(1기)	4. 17. ~ 4. 19. (3일 21시간)	1. 귀농 시설원예 농업인 2. 희망 농업인	15명	전용균 290-6835	
온라인 스마트 스토어 제작 기초(1기)	4. 11. ~ 4. 13. (3일 20시간)	1. 전자상거래 희망 농업인	15명	정성운 290-6407	

사방사업 신청서

신청인	성 명		주민등록 번호		핸드폰번 호	
	주 소				소유자 또는 점유자와의 관계	
소유자 또는 점유자	성 명		주민등록 번호			
	주 소				핸드폰 번호	
토지 소재지		시(군) 읍(면) 리			지목	
사방사업 신청사유						

20 년도 사방사업으로 위와 같이 신청합니다.

(편입토지에 대한 보상금이 없음을 확인하고 붙임과 같이 토지사용에 동의함)

 년 월 일

신청인

(서명또는인)

전라북도산림환경연구소장 귀하

사방사업 편입토지 사용동의서

본인이 소유(관리)중인 토지에 재해예방을 위하여 사방사업을 시행할 수 있도록 아래의 조건을 첨부하여 토지사용에 동의합니다.

■ 사용토지의 표시

편입 토지의 위치	지 번	지 목 (전답,임야 등)	지 적 (m ²)	비 고
				사방시설에 한함

■ 토지사용의 조건

1. 본 토지의 사용은 사방사업법 제 5조에 의한 사방시설물 설치에 한정한다.
1. 본 시설은 재해예방을 위한 공익시설로 토지의 분할 또는 소유권 변동을 수반하지 않으므로 토지의 보상금 및 사용료는 청구하지 않는다.
1. 공사 중 발생한 훼손지에 대하여는 시행자가 부담하여 훼손 이전의 상황으로 원상 또는 적지 복구하여 토지의 이용에 지장이 없도록 한다.
1. 사방사업(사방댐 등)은 산사태예방사업으로 저수목적이 아니므로 추후 저수 등 사용에 관하여 이의를 제기하지 않는다.

■ 토지의 소유자(동의자) 주 소 :
 생년월일 :
 성 명 : (인)
 관 계 :
 연 락 처 :

2 0 년 월 일

전라북도 산림환경연구소장 귀하

마을 회의록

일 시	20 년 월 일 시	장 소	
회의안건	20 년 사방사업 대상지 선정(유치)건		
참여 자수		주관	마을대표 (인) 전화 010 - -
해당 필지	등 사업 관련 필지		

[토의 및 의결사항]

- 이번 마을회의는 현재 회의에 참석한 인원의 의결사항이 _____마을의 전원을 대표한 결정이다.
- _____마을에서는 ‘23년 _____사방사업에 대하여 아래와 같은 조건으로 마을 진입로 인근 토지, 진입로 사용 등에 동의한다.
- 아 래 -
 - 본 토지의 사용은 사방사업법 제5조에 의한 사방시설물 설치에 한정한다.
 - 본 시설은 재해예방을 위한 공익시설로 토지의 분할 또는 소유권 변동을 수반하지 않으므로 토지의 보상금 및 사용료는 청구하지 않는다.
 - 공사 중 발생한 훼손지에 대하여는 시행자가 부담하여 적지 복구하고 토지의 이용에 지장이 없도록 한다.
 - 공사를 위하여 마을 진입로 사용 등에 대하여 비산먼지 감소 대책 요청 등 정당한 요구사항 외에 불합리한 보상 및 요구를 하지 않는다.
 - 사방사업(사방댐 등)은 산사태예방사업으로 저수목적이 아니므로 추후 저수 등 사용에 관하여 이의를 제기하지 않는다.

[회의 참석인원]

성 명	(인)	성 명	(인)	성 명	(인)	성 명	(인)

중중회의록

일 시	20 년 월 일 시	장 소	
회의안건	20 년 사방사업 예정지 선정(유치)건		
참여 자수		주관	중중대표 (인) 전화 010 - -
해당 필지			

[토의 및 의결사항]

- 이번 중중회의는 현재 회의에 참석한 중중원의 의결사항이 _____ 중중의 전원
을 대표한 결정이다.
- _____ 중중 에서는 _____ 사방사업에 대하여 아래와 같은 조
건으로 토지 사용에 동의한다.
- 아 래 -
 - 본 토지의 사용은 사방사업법 제 5조에 의한 사방시설물 설치에 한정한다.
 - 본 시설은 재해예방을 위한 공익시설로 토지의 분할 또는 소유권 변동을 수반하지
않으므로 토지의 보상금 및 사용료는 청구하지 않는다.
 - 공사 중 발생한 훼손지에 대하여는 시행자가 부담하여 훼손 이전의 상황으로 원상
또는 적지 복구하여 토지의 이용에 지장이 없도록 한다.
 - 공사를 위하여 진입로 사용 등에 대하여 비산먼지 감소 대책 요청 등 정당한 요구사
항 외에 불합리한 보상 및 요구를 하지 않는다.
 - 사방사업(사방댐 등)은 산사태예방사업으로 저수목적이 아니므로 추후 저수 등
사용에 관하여 이의를 제기하지 않는다.

[회의 참석인원]

성 명	(인)	성 명	(인)	성 명	(인)	성 명	(인)