

하나되어, 모두가 행복한 **임실**

2023. 9. 27.(수)

이 장 회 보



오 수 면

목 차

총 무	1. 각종 동향보고 협조	-----	1
	2. 『추석 연휴 대비 야생멧돼지 ASF대응』 마을방송 협조 요청	-----	1
	3. 임실국민체육센터 시설물(수영장, 체력단련실) 임시휴장 안내	-----	1
	4. 2023년 임실N치즈축제 홍보	-----	1
	5. 문화누리카드 치즈축제기간 사용 홍보	-----	2
	6. 제61회 임실군민의 날 기념 체육대회	-----	2
	7. 태극기 달기 홍보	-----	2
	8. 가을철 벌초 등 안전사고 예방 및 농·축산물 피해예방 홍보	-----	2
	9. 고향사랑기부제 홍보	-----	3
산 업	1. 한우 수급안정을 위한 2023년 9월 한우 축산관측 안내	-----	4
	2. 2023년 광견병 예방백신 무료접종 신청 안내	-----	5
	3. 「농지법」 개정에 따른 농지임대수탁 대상농지 요건 변경 안내	-----	5
	4. 2024년 원예농산물 시설·장비 지원사업 수요조사 알림	-----	6
	5. 2024년 원예작물 생산성 향상 지원사업 수요조사 알림	-----	6
	6. 2024년 노지채소 생산기반 및 조직화 구축사업 수요조사 알림	-----	6
	7. 2024년 청년희망 스마트팜 확산사업 수요조사 알림	-----	7
	8. 2024년 시설하우스 난방기 지원사업 수요조사 알림	-----	7
	9. 농지대장 관련 농지이용정보 변경신청 의무화 안내	-----	7

10. 2023년 농작물재해보험 가입기간 알림(마늘)	-----	8
11. 2023년 공익직불 농업인 의무교육 종료 안내	-----	8
12. 전라북도농식품인력개발원 11월 교육신청 안내	-----	9
13. 2023년 공공비축미곡(산물벼) 매입일정 안내	-----	9
14. 2024년도 농업기반사업 수요조사(마을통합신청)	-----	9
민 원 해당없음	-----	9
복 지 1. 2023년 경로당 추석 명절 위문품 지원 안내	-----	10
2. 고독사 고위험 가구 대상자 보고 협조	-----	10
3. 코로나19 입원·격리자 유급휴가비용 및 생활지원비 지원사업 중단 안내	-----	10
4. 2023년 전라북도 발달장애인 긴급돌봄시범사업(사전등록) 안내	-----	11
5. 2023년 추석명절 취약계층 상품권 지원 안내	-----	11
6. 복지급여 부정수급 신고 방법 안내	-----	11
재 무 1. 2023년 9월 정기분 재산세(토지 및 주택) 납부 홍보	-----	12
불 임 1. 야생멧돼지 ASF대응 마을방송(안)	-----	13
2. 2023 임실N치즈축제 한정 문화누리카드 사용 가맹점	-----	14~17
3. 고향사랑 기부제 홍보	-----	18~19
4. 농산물 최저가격 보장제 안내	-----	20
5. 재산세 납부 홍보 방송안	-----	21
상담소 농민상담소 자료	-----	22~27

오수면	이 장 회 보	제 18 호 2023. 9. 27.(수)
연락 및 공지사항		
담당	내	용
총무팀 유창환 640-4412	1. 각종 동향보고 협조 ○ 마을에서 일어나는 각종 행사(애경사 포함) 및 사건·사고 소식, 주민 민원사항 등 각종 동향을 각 마을 담당직원이나 총무팀에 연락 부탁드립니다. ※ 연락처 : 오수면사무소(☎640-4412)	
총무팀 신효영 640-4413	2. 『추석 연휴 대비 야생멧돼지 ASF대응』 마을방송 협조 요청 ○ 홍보기간: 2023. 9. 28. ~ 10. 3.(추석 연휴기간 동안 매일1회 씩 마을방송) ○ 내 용 - 최근 타 지역(안동, 영양, 청송 등)에서 아프리카돼지열병(ASF) 확진으로 추석연휴 기간 사람과 차량의 이동이 많아 아프리카돼지열병의 확산세가 커질 것으로 예상되어 대응 방안 홍보 ※ 마을방송(안) 안내문 첨부(p.13)	
총무팀 신미연 640-4414	3. 임실국민체육센터 시설물(수영장, 체력단련실) 임시휴장 안내 ○ 휴장기간: 2023. 9. 25.(월) ~ 12. 공사 종료시까지 ○ 휴장시설: 수영장, 체력단련실(임실읍 호국로 1628) ○ 휴장사유: 수영장 천장 마감재 교체공사, 성인풀 수조 바닥타일 교체공사, 지열 히트펌프 기계 교체공사 ○ 개 장 일: 수영장(2023. 12.공사완료 후), 체력단련실(2023. 11. 1.) ※공사 현장상황에 따라 일정이 변경될수 있음 ○ 문 의 처: 임실국민체육센터(☎063-640-4457)	
총무팀 신미연 640-4414	4. 2023년 임실N치즈축제 홍보 임실 N 사랑 Dream 치즈 N 건강 Dream ○ 기 간: 2023. 10. 6.(금) ~ 10. 9.(월) [4일간] ○ 장 소: 임실치즈테마파크 · 임실치즈마을 · 임실읍 일원 ○ 주요행사: 임실N치즈 전시판매, 한우명품관, 향토음식관, 치즈체험 프로그램 운영 등 ※ 축제 기간 오수면 생활개선회 음식부스 운영 (김치치즈전, 소머리곰탕, 해물전, 돼지주물럭, 편육) ※ 주민자치프로그램 경연대회(10. 8.(일) 13:30, 본무대) 오수면: 라인댄스 참가(20명)	

오수면	이 장 회 보	제 18 호 2023. 9. 27.(수)
연락 및 공지사항		
담당	내 용	
총무팀 신미연 640-4414	<p>5. 문화누리카드 치즈축제기간 사용 홍보</p> <ul style="list-style-type: none"> ○ 임실N치즈축제 기간 한정 문화누리카드 사용범위 확대 * 기간치즈축제 기간: 2023. 10. 6.(금) ~ 10. 9.(월) [4일간] ○ 사용장소: 85개소(치즈테마파크 축제장, 임실치즈마을, 임실시장) ○ 사용 가맹점: [붙임2] 참조(p.14~17) ○ 문화누리카드 대상자: 만6세 이상 기초생활수급자, 차상위계층 	
총무팀 신미연 640-4414	<p>6. 제61회 임실군민의 날 기념 체육대회</p> <ul style="list-style-type: none"> ○ 일 시: 2023. 10. 6.(금) 09:30 ○ 장 소: 임실공설운동장 * 우천 시 군민회관 ※ 입장식 10. 6.(금) 08:30, 임실종합경기장 내 보조경기장 집결 ○ 규 모: 12개 읍면 1,476명(임원 240, 선수 1,236명) ○ 예 산 액: 242,900천원(군 체육회 56,900, 읍·면 186,000) ○ 경기종목: 12종목 (인원 103명) <div style="border: 1px solid black; padding: 10px; margin-top: 10px;"> <ul style="list-style-type: none"> ▶ 체 육 경 기(3종목) : 게이트볼(사전경기), 바둑(사전경기), 육상 ▶ 민 속 경 기(6종목) : 고리걸기, 투호놀이, 제기차기, 단체줄넘기, 줄다리기, 씨름 ▶ 장애인경기(3종목) : 다트경기, 고리걸기, 투호놀이 </div>	
총무팀 신미연 640-4414	<p>7. 태극기 달기 홍보</p> <ul style="list-style-type: none"> ○ 10월(국군의 날(10.1), 개천절(10.3), 한글날(10.9))은 기념일과 경축일입니다. 모두 태극기 달기에 동참할 수 있도록 홍보 마을방송 부탁드립니다. <p>*공동주택 및 아파트 적극 동참 협조</p> <p>장미연립, 진성연립, 상원상아프라자, 금암빌라, 뜰안채빌라, 동성스카이뷰, 대한훼미리 아파트, 효성아파트, 세원타워아파트</p>	

오수면	이 장 회 보	제 18 호 2023. 9. 27.(수)
연락 및 공지사항		
담당	내 용	
총무팀 신미연 640-4414	<p>8. 가을철 벌초 등 안전사고 예방 및 농·축산물 피해예방 홍보</p> <ul style="list-style-type: none"> ○ 조상 산소 벌초 시 말벌 쏘임 등 안전사고에 유의하십시오. ○ 임산물, 전·답 주변 농·축산물은 소유자가 있습니다. ○ 고라니, 멧돼지 등 침범을 막기 위한 울타리(펜스)의 경계를 변경하지 않습니다. ○ 도로변 주차행위는 교통사고를 유발할 수 있습니다. ○ 버섯 등 임산물채취행위는 관련법에 의해 처벌됩니다. 	
총무팀 신미연 640-4414	<p>9. 고향사랑기부제 홍보</p> <ul style="list-style-type: none"> ○ 개 요: 개인이 현재 주소지를 제외한 본인의 고향이나 지방자치단체(시도, 시군구)에 일정액을 기부하면, 기부자에게 세액공제 혜택과 답례품을 제공 ○ 기부방법: NH농협 창구를 통한 대면접수 또는, 온라인 접수 [고향사랑e음(www.ilovegohyang.go.kr)] ○ 기부한도: 개인별 연간 500만원 이내(법인 기부 불가) ○ 기부혜택: 세액공제(10만원 이하 전액, 10만원 초과분 16.5%) 및 고향의 마음을 담은 답례품(기부액의 30% 내)제공 <p>*[붙임3] 고향사랑 기부제 홍보(p.18~19)</p>	

오수면	이 장 회 보	제 18 호 2023. 9. 27.(수)
연락 및 공지사항		
담당	내	용
산업팀 박현호 640-4205	1. 한우 수급안정을 위한 2023년 9월 한우 축산관측 안내	
	○ 공급과잉으로 전년 대비 가격 하락 지속 전망	
	(사육) '23년 한우 사육마릿수는 암소 도축 증가 및 1세 미만 마릿수 감소 영향으로 '22년 대비 소폭 감소한 349만 마리 전망	
	* 사육마릿수(만마리) : (평년) 309, ('22) 355.7 → ('23p) 349 → ('24p) 329	
	(공급) '23년 도축마릿수는 전년대비 9% 증가한 95만 마리, '24년에는 100만 마리까지 증가할 전망	
	- 과거 한우 가격이 급락한 '13년 도축마릿수(96만 마리)를 초과하는 수준	
	* 도축마릿수(만마리) : (평년) 77.4, ('22) 86.9 → ('23p) 94.9 → ('24p) 100.8	
	(가격) '23년 거세우 도매가격은 도축마릿수 증가와 수요감소 영향으로 17,000~19,000원 수준으로 하락 전망	
	* 거세우 도매가격(원/kg) : (평년) 20,446, ('22) 20,980 → ('23p) 17,000~19,000	
	<div> <div>◆ 추석 성수기(8.31~9.27) 도매가격은 19,000원/kg 내외 전망</div> <div> <div>○ (공급) 사육마릿수 증가로 전년 대비 7~11% 증가 전망</div> <div>* 추석 성수기 도축마릿수(만마리) : (평년) 9.3, ('22) 10.1 → ('23p) 10.8~11.0</div> <div>○ (가격) 도축마릿수 증가로 19,000원 수준으로 하락 전망</div> <div>* 추석 성수기 도매가격(원/kg) : (평년) 21,065, ('22) 22,219 → ('23p) 19,000</div> </div> </div>	
	<div> <div>◆ 한우 수급 조절 매뉴얼 상 수급 단계 : 심각*</div> <div>* 수급 불균형으로 농가에서 소득손실이 발생하는 단계</div> <div>☞ (농가) 거세우 계획 출하, 송아지 및 번식용 암소 추가 입식 자제 등 자율적 사육 규모 조절 필요</div> </div>	

오수면	이 장 회 보	제 18 호 2023. 9. 27.(수)
연락 및 공지사항		
담당	내 용	
산업팀 박현호 640-4205	2. 2023년 광견병 예방백신 무료접종 신청 안내	
	○ 지원대상: 관내 개 1마리 이상 사육중인 모든 군민	
	○ 신청기간: 2023. 6. ~ 11. 31.	
	○ 접종기간: 2023. 6. 27. ~ 12. 8.	
	○ 접종방법: 군에서 지역 담당 동물병원(오수동물병원)에 예방접종 의뢰 및 현지 출장접종 추진	
	○ 신청장소: 주민등록 소재지 읍·면사무소	
산업팀 허주영 640-4204	○ 필요서류: 신청서 및 동의서	
	○ 홍보내용: 개 물림 사고 예방을 위해 반려견주로 하여금 빠짐없이 광견병 예방접종토록 홍보	
	3. 「농지법」 개정에 따른 농지임대수탁 대상농지 요건 변경 안내	
	○ 시행일자: 2023. 8. 16. 부터	
	○ 개정내용: 한국농어촌공사에 임대수탁할 수 있는 농지 요건 개정 - (기존) 임대수탁사업의 수탁요건에 보유기간 기준이 없어 취득 직후 위탁가능	
	- (변경) 개인이 3년 이상 소유한 농지를 공사에 위탁가능	
* 한 필지를 여러 명이 공유로 소유한 경우 공유자 모두가 소유기간 3년 이상을 충족하여야 임대수탁사업 참여가 가능합니다.		
* 취득시점은 부동산등기부등본 서류를 통해 증빙가능합니다.		
* 상속농지는 소유기간 3년 적용 없이 공사에 위탁이 가능합니다.		

오수면	이 장 회 보	제 18 호 2023. 9. 27.(수)
연락 및 공지사항		
담당	내 용	
산업팀 허주영 640-4204	4. 2024년 원예농산물 시설·장비 지원사업 수요조사 알림 ○ 신청기간: 2023. 10. 5.(목)까지 ○ 사업대상: 영농조합법인, 농업회사법인, 농업협동조합, 조합공동사업법인, 김치가공업체 ○ 사업내용 - 산지저온시설: 예냉설비, 저온저장고, 선별장의 신규 설치 및 개보수 - 저온수송차량: 원예농산물 수송용 냉장탑차(일반 및 PCM축냉식) ○ 지원형태: 보조금 60%, 자부담 40%	
산업팀 허주영 640-4204	5. 2024년 원예작물 생산성 향상 지원사업 수요조사 알림 ○ 신청기간: 2023. 10. 5. (목)까지 ○ 사업대상: 사업 진행 연도를 포함하여 통합마케팅전문조직 또는 통합마케팅참여조직에 3년간 출하 실적이 있거나, 신규로 3년간 출하약정을 맺은 농업인 또는 농업법인 ○ 사업내용 - 원예특작작물 생산성 제고에 기여할 수 있는 시설, 장비의 구입 및 설치 - 양액재배시설, 양액재활용시설, 무인방제기 등 (설계비 포함) ○ 지원형태: 보조금 60%, 자부담 40% ○ 지원단가: 30천원/m ² 이내	
산업팀 허주영 640-4204	6. 2024년 노지채소 생산기반 및 조직화 구축사업 수요조사 알림 ○ 신청기간: 2023. 10. 5. (목)까지 ○ 지원품목: 노지에서 재배하고 있는 채고 *식량작물 제외(고구마, 감자, 콩 등) ○ 사업대상: 2023년부터 3년 이상 통합마케팅 전문조직 또는 품목광역조직에 출하약정을 맺은 농업경영체 ○ 사업내용: 관수·관비 시설(스프링클러 자재, 여과기, 물탱크 등) *관정 제외 ○ 지원형태: 보조금 60%, 자부담 40% ○ 지원단가: 4000천원/ha	

오수면	이 장 회 보	제 18 호 2023. 9. 27.(수)
연락 및 공지사항		
담당	내 용	
산업팀 허주영 640-4204	7. 2024년 청년희망 스마트팜 확산사업 수요조사 알림 ○ 신청기간: 2023. 10. 5. (목)까지 *견적서 첨부 ○ 지원품목: 원예작물·식량작물·약용작물에 한함(벼 제외) ○ 사업대상: 65세 이하 농업인으로서 사업신청 당시(시군) 전북에 주소를 둔 자 ○ 사업내용 - 시설하우스 설치비: 22,000천원/1동(660m ²) m ² 당 33.3천원 내외 - ICT 스마트팜 구축 : 5,000천원/동당 내외 - 부대시설: 5,700천원/동당 내외 ○ 지원형태: 보조금 70%, 자부담 30%	
	8. 2024년 시설하우스 난방기 지원사업 수요조사 알림 ○ 신청기간: 2023. 10. 5. (목)까지 *견적서 첨부 ○ 지원품목: 채소·화훼·과수·특작 등 시설원예·특작 품목 ○ 사업대상 - 사업 진행 연도를 포함하여 통합마케팅전문조직 또는 통합마케팅참여 조직에 3년간 출하 실적이 있는(출하 약정을 맺은) 농업인 또는 농업법인 - 내재해형 비닐하우스 시설을 소유한 농업인 ○ 사업내용: 농업용 난방기 ○ 지원형태: 보조금 60%, 자부담 40%	
산업팀 허주영 640-4204	9. 농지대장 관련 농지이용정보 변경신청 의무화 안내 *농지법에 따라 농지임대차 체결, 변경, 해제하거나 축사, 농막 등 농지에 신규 시설을 설치하는 경우 등은 변경사유가 발생한 날부터 60일 이내에 농지대장 변경 신청을 하도록 의무화 되었음을 알립니다.	

오수면	이 장 회 보	제 18 호 2023. 9. 27.(수)																					
연락 및 공지사항																							
담당	내 용																						
	<div><div>< 농지대장 관련 개편 내용('22. 8. 18. 시행)></div><div><div>- 농지원부 제도개선에 따라 농지원부 명칭이 농지대장으로 변경(농지법 '21.8.17 개정)</div><div>- 농지임대차 등 농지대장 이용정보 변경시 신고* 의무(농지법 '21.8.17 개정)</div><div>* 신고대상 : '22. 8. 18. 이후 임대차 체결·변경·해제, 신규설치하는 농축산물생산시설(농막, 축사, 고정식 온실, 버섯재배사, 곤충사육사 등), 토지개량시설(수로, 제방)</div><div>- 신고제 미이행 시 과태료</div></div><table><tr><th rowspan="2">위반 행위</th><th rowspan="2">근거 법조문</th><th colspan="3">과태료 (만원)</th></tr><tr><th>1차 위반</th><th>2차 위반</th><th>3차이상 위반</th></tr><tr><td>가. 농지법 제49조의2에 따른 신청을 거짓으로 한 경우 ○ 농지 임대차 및 시설설치 거짓 신고</td><td>농지법 제64조제1항제2호</td><td>250</td><td>350</td><td>500</td></tr><tr><td>나. 농지법 제49조의2에 따른 신청을 하지 않은 경우 ○ 농지 임대차 및 시설설치 미신고</td><td>농지법 제64조제2항</td><td>100</td><td>200</td><td>300</td></tr></table></div>					위반 행위	근거 법조문	과태료 (만원)			1차 위반	2차 위반	3차이상 위반	가. 농지법 제49조의2에 따른 신청을 거짓으로 한 경우 ○ 농지 임대차 및 시설설치 거짓 신고	농지법 제64조제1항제2호	250	350	500	나. 농지법 제49조의2에 따른 신청을 하지 않은 경우 ○ 농지 임대차 및 시설설치 미신고	농지법 제64조제2항	100	200	300
	위반 행위	근거 법조문	과태료 (만원)																				
			1차 위반	2차 위반	3차이상 위반																		
	가. 농지법 제49조의2에 따른 신청을 거짓으로 한 경우 ○ 농지 임대차 및 시설설치 거짓 신고	농지법 제64조제1항제2호	250	350	500																		
	나. 농지법 제49조의2에 따른 신청을 하지 않은 경우 ○ 농지 임대차 및 시설설치 미신고	농지법 제64조제2항	100	200	300																		
산업팀 김나연 640-4203	10. 2023년 농작물재해보험 가입기간 알림(마늘)																						
	<table><tr><th>품목</th><th>가입기간</th><th>사업지역</th></tr><tr><td>마늘</td><td>10.2.~10.27. (난지형) 10.2.~11.24. (한지형)</td><td>전국</td></tr></table>					품목	가입기간	사업지역	마늘	10.2.~10.27. (난지형) 10.2.~11.24. (한지형)	전국												
품목	가입기간	사업지역																					
마늘	10.2.~10.27. (난지형) 10.2.~11.24. (한지형)	전국																					
산업팀 김나연 640-4203	11. 2023년 공익직불 농업인 의무교육 종료 안내																						
	<div><div>○ 교육기간: 2023. 9. 30. 까지</div><div>○ 교육대상: 2023년 공익직불금 지원대상 농가</div><div>*교육 미이수시 직불금 10% 감액</div></div>																						

오수면	이 장 회 보		제 18 호 2023. 9. 27.(수)	
연락 및 공지사항				
담당	내 용			
산업팀 김나연 640-4203	12. 전라북도농식품인력개발원 11월 교육신청 안내			
	○ 교육과정: 예비 후계농업인 육성 포함 13개 과정 예비후계농업인육성(2기), 시설원예스마트팜입문(2기), 기후변화와에너지 절감, 고추재배(2기), 영업자가알아야할식품법령, 장류제조(2기), 농업법인 회계실무, 인스타그램마케팅(2기), 유튜브마케팅, 양봉관리심화(2기), 쌀가공(라이스디저트)/3기, 라이브커머스기초(2기), 전통떡 제조(1기)			
	○ 신청기한: 2023. 10. 13.(금)까지			
	* 신청 시 필요 정보: 성명, 생년월일, 주소, 연락처, 성별, 나이, 영농경력, 영농분야			
	* 각 교육과정마다 배정인원이 정해져 있어 임실군청에서 교육생을 선발하는 과정이 있음을 알드립니다.			
	* 자세한 사항은 해당 면사무소 방문 또는 전라북도농식품인력개발원 홈페이지(https://agriacademy.jeonbuk.go.kr)에서 확인하실 수 있습니다.			
산업팀 김나연 640-4203	13. 2023년 공공비축미곡(산물벼) 매입일정 안내			
	읍 면	매 입 장 소	매 입 기 간	매입품종
	성수,오수, 삼계,지사	오수RPC (오수면 용정길 24)	'23.9.25.(월) ~ 10.27.(금) ※휴일(토·일요일)도 매입 진행. 단, 추석연휴(9.27.~10.3.)는 휴무 ※매입시간 : 08:30~18:00 (매입장소 17시까지 도착분 당일매입)	신동진, 해담쌀
	임실,청웅, 강진,덕치	임실DSC (임실읍 호국로 1126)		
	운암,신평, 신덕,관촌	신평DSC (신평면 가덕로 691)		
		비 고		
		임실조공법인 ☎642-8880		
산업팀 김명중 640-4202	14. 2024년도 농업기반사업 수요조사(마을통합신청)			
	○ 신청기한: 2023. 10. 18.(수)까지 ○ 내용: 저수지·소류지등 여수로정비·준설 등, 용배수로정비(경지정리 지역에 한함), 기계화경작로사업(경지정리지역에 한함), 습답개선사업 (보조 70%, 자부담 30%), 관정(에어써징), 관로매설(송수관로에 한함)			
민원팀 640-4211	해당없음			

오수면	이 장 회 보	제 18 호 2023. 9. 27.(수)															
연락 및 공지사항																	
담당	내 용																
복지팀 홍영기 640-4182	1. 2023년 경로당 추석 명절 위문품 지원 안내																
	○ 기 간: 2023. 9. 25.~ 9. 27																
	○ 지원대상: 경로당 43개소																
	○ 지원물품: 임실사랑상품권(759매), 백미(10kg 92포)																
	* 회원수 별 차등지급(상품권 14매~27매, 백미 1포~4포)																
	<table><tr><td>지원기준 지원품목</td><td>30인미만 경로당</td><td>50인미만 경로당</td><td>70인미만 경로당</td><td>단가</td></tr><tr><td>상품권</td><td>14</td><td>18</td><td>27</td><td>10,000</td></tr><tr><td>쌀(10kg)</td><td>1</td><td>3</td><td>4</td><td>33,000</td></tr></table>	지원기준 지원품목	30인미만 경로당	50인미만 경로당	70인미만 경로당	단가	상품권	14	18	27	10,000	쌀(10kg)	1	3	4	33,000	
지원기준 지원품목	30인미만 경로당	50인미만 경로당	70인미만 경로당	단가													
상품권	14	18	27	10,000													
쌀(10kg)	1	3	4	33,000													
복지팀 홍영기 640-4182	2. 고독사 고위험 가구 대상자 보고 협조																
	○ 기 간: 연중																
	○ 대 상: 알코올리즘이 있는 1인 가구, 가족과 왕래가 없는 독거노인 · 장애인 1인 가구 등																
	○ 최근 임실군에서도 고독사 후 수일이 지난 후 발견되는 등 고독사 발생이 사회적 이슈가 되고 있어 마을주민 등의 관심이 특별히 필요한 상황임. 고독사의 상황에 노출되고 있는 대상자 발생 시 즉시 복지팀에 연락하여 상시 관리될 수 있도록 협조 부탁드립니다. ※ 연락처 : 복지팀(640-4182~4185)																
복지팀 송희숙 640-4184	3. 코로나19 입원 · 격리자 유급휴가비용 및 생활지원비 지원사업 중단 안내																
	○ 2023년 8월 31일부터 코로나19가 ‘4급 감염병’ 으로 전환됨에 따라, 코로나19 유급휴가비용 및 생활지원비’ 지원이 중단될 예정입니다.																
	○ 4급 전환 시행일 전일(8.30.)*까지 양성확인통지 문자를 받은 자는 기한 내 격리참여자 등록(입원자 제외) 및 지원금 신청 가능																
	○ 문의사항: 임실군보건의료원 방문보건팀(☎640-3159)																

오수면	이 장 회 보	제 18 호 2023. 9. 27.(수)
연락 및 공지사항		
담당	내 용	
복지팀 서향심 640-4185	4. 2023년 전라북도 발달장애인 긴급돌봄시범사업(사전등록) 안내 ○ 서비스 지원기간: 1회 입소시 1~7일(연 최대 30일) ○ 지원대상: 만 6세 이상 65세 미만 등록 발달장애인(지적, 자폐성 장애) ○ 주요내용: 발달장애인 보호자의 입원, 경조사 등 긴급한 상황 발생 일시적(7일 이내)으로 24시간 돌봄을 지원하는 서비스 ○ 서비스 이용료: 1일 15,000원(식비 15,000원 별도 부담) * 국민기초생활보장수급자 · 차상위 계층 이용료 미부과(단, 식비는 부과) ○ 신청방법: 평일 주간 (전라북도발달장애인지원센터, 070-5089-2150, 3759) 평일 야간, 주말, 공휴일, 당일입소(전라북도 발달장애인 돌봄 센터, 063-838-5200)	
복지팀 김영민 640-4183	5. 2023년 추석명절 취약계층 상품권 지원 안내 ○ 기 간: 명절 전까지 일괄지급 ○ 지원대상: 151세대 169명 * 차상위 수급자 중 65세노인정도가 심한 장애인, 다문화가족 ○ 내 용: 취약계층 추석명절 임실사랑상품권 지급 - 1인가구 15만원, 2인가구 20만원, 3인 이상 25만원 ○ 지원방식: 오수면사무소 방문 후 직접 수령(교부대장 서명 및 도장 날인) ○ 일 정: 2023. 9. 18.(월)부터 배부	
복지팀 김영민 640-4183	6. 복지급여 부정수급 신고 방법 안내 ○ 신고방법: 복지로(www.bokjiro.go.kr), 우편, 팩스(044-202-3906) * (우편) 세종특별자치시 도움4로 13, 보건복지부 복지급여조사담당관 ○ 대상사업: 보건복지부 주관사업(기초생활보장, 기초연금, 장애인, 아동, 보육 사업 등) ○ 신고내용: 대상자 정보(성명, 주소, 급여 종류 등)와 구체적인 정황 정보 및 증빙자료 첨부	

오수면	이 장 회 보	제 18 호 2023. 9. 27.(수)
연락 및 공지사항		
담당	내 용	
재무팀 이준희 640-4193	<p>1. 2023년 9월 정기분 재산세(토지 및 주택) 납부 홍보</p> <p>○ 기 간: 2023. 9. 15.(금) ~ 10. 4(수)</p> <p>○ 과세기준일: 2023. 6. 1.기준 토지 및 주택 소유자</p> <p>○ 수 납 처 전국 모든 금융기관</p> <p>○ 납부방법</p> <ul style="list-style-type: none"> - 위택스(http://wetax.go.kr) 납부 - 가상계좌 납부(고지서에 개인별로 부여된 지정 계좌) - 지로(giro.or.kr) 납부 - 각 금융기관 CD/ATM에서 고지서 없이 신용·현금카드 납부 가능 (타행 신용카드로 납부할 경우 900원 수수료 부담) - 납부서를 통한 금융기관 직접납부 - 페이코, 카카오페이, 네이버를 통한 납부 <p>* [붙임5] 재산세 납부 홍보 방송안(p.21)</p>	

야생멧돼지 ASF대응 마을방송(안)

안녕하십니까

OO읍/면에서 안내 말씀 드립니다. 최근 경상북도 청송까지 아프리카 열병 남하에 따라 추석 연휴 기간 아프리카돼지열병으로 인한 피해를 줄이기 위하여 안내 말씀 드리겠습니다.

1. 추석 연휴 기간 발생우려지역 및 농가방문 출입을 자제해 주시기를 부탁드립니다.
2. 멧돼지 폐사체 발견 시 즉시 신고해주시고 발견한 폐사체에 직접 접촉을 하지 말아 주시기를 부탁드립니다.
3. 고수레 등 먹이주기 등 야외 활동 시 남은 음식물을 버리지 말아 주시기를 부탁드립니다.

추석 연휴 건강하시고 행운과 평안히 가득하시기를 기원드립니다.

감사합니다.

[붙임2]

연번	분야	위치	가맹점명	판매품목
1	축제장 식료점	임실N치즈테마파크 축제장	루체른	커피, 음료, 치즈
2	축제장 식료점	임실N치즈테마파크 축제장	화덕쿡	피자, 양식
3	축제장 식료점	임실N치즈테마파크 축제장	(주)임실엔치즈테마파크 (프로마쥬레스토랑)	양식, 치즈
4	축제장 식료점	임실N치즈테마파크 축제장	화락당	양식
5	축제장 식료점	임실N치즈테마파크 축제장	치즈밸리참나무집	순두부찌개
6	축제장 식료점	임실N치즈테마파크 축제장	임실맛소	한우, 치즈
7	축제장 식료점	임실N치즈테마파크 축제장	임실치즈밸리영농조합 법인	유제품, 치즈
8	축제장 식료점	임실N치즈테마파크 축제장	(주)친한F&B	소세지류
9	축제장 식료점	임실N치즈테마파크 축제장	(재)임실치즈&식품연구 소(임실N치즈페어)	한식, 치즈
10	축제장 부스	임실N치즈테마파크 축제장	임실N치즈축제제전 위원회(피자체험)	피자
11	축제장 부스	임실N치즈테마파크 축제장	영농조합법인 영산식품	치즈빵, 빵류
12	축제장 부스	임실N치즈테마파크 축제장	(사)임실엔치즈 클러스터	유제품, 치즈
13	축제장 부스	임실N치즈테마파크 축제장	임실축산업협동조합	한우
14	축제장 부스	임실N치즈테마파크 축제장	임실치즈축산업협동 조합	유제품, 치즈
15	축제장 부스	임실N치즈테마파크 축제장	커피하우스앤	커피, 음료
16	축제장 부스	임실N치즈테마파크 축제장	맑음	커피, 음료, 케이크
17	축제장 부스	임실N치즈테마파크 축제장	아리당	떡류
18	축제장 부스	임실N치즈테마파크 축제장	다운파파푸드	햄버거, 미트볼 등
19	축제장 부스	임실N치즈테마파크 축제장	한국치즈과학고등학교	치즈 및 간식류
20	축제장 부스	임실N치즈테마파크 축제장	보일농수산	옥수수, 밤
21	축제장 부스	임실N치즈테마파크 축제장	거시기식당	한식
22	축제장 부스	임실N치즈테마파크 축제장	임실만복젓갈&반찬	반찬, 젓갈
23	축제장 부스	임실N치즈테마파크 축제장	오늘도카페일리터	커피, 와플, 간식류
24	축제장 부스	임실N치즈테마파크 축제장	베리쭈마	블루베리, 밤

연번	분야	위치	가맹점명	판매품목
25	축제장 부스	임실N치즈테마파크 축제장	농업회사법인 (주)도시농촌	닭강정 등
26	축제장 체험	임실N치즈테마파크 축제장	(재)임실치즈테마파크	피자체험
27	축제장 체험	임실N치즈테마파크 축제장	임실서바이벌게임장 4D영상관	서바이벌게임
28	축제장 체험	임실N치즈테마파크 축제장	차고바리본	액세서리
29	축제장 체험	임실N치즈테마파크 축제장	재갈재갈창작공방	연, 등, 굿즈
30	축제장 체험	임실N치즈테마파크 축제장	기린이모	공예품
31	농특산물판매장	임실N치즈테마파크 축제장	영농조합법인 아나농원	왕대추, 매실액기스
32	농특산물판매장	임실N치즈테마파크 축제장	063브루어리	유청키트
33	농특산물판매장	임실N치즈테마파크 축제장	자연의 선물	꿀
34	농특산물판매장	임실N치즈테마파크 축제장	임실소풍온 영농조합법인	과실청, 차류
35	농특산물판매장	임실N치즈테마파크 축제장	최강동안 농업회사법인(유)	식용기름류
36	농특산물판매장	임실N치즈테마파크 축제장	농어업회사법인 섬진강다슬기마을(주)	다슬기국, 다슬기조림
37	농특산물판매장	임실N치즈테마파크 축제장	관촌약초농원	왕까마중환
38	농특산물판매장	임실N치즈테마파크 축제장	님마을민들레	민들레, 식초
39	농특산물판매장	임실N치즈테마파크 축제장	영농조합법인 사라원	밤, 대추
40	농특산물판매장	임실N치즈테마파크 축제장	오지영농조합법인	한과, 조청
41	농특산물판매장	임실N치즈테마파크 축제장	푸른환경 발효식품	청국장, 고추장
42	치즈마을 식료점	임실치즈마을	임실N치즈유통센터 치즈카페	커피, 음료, 치즈
43	치즈마을 식료점	임실치즈마을	여무누리 한우&치즈	한우, 치즈
44	치즈마을 식료점	임실치즈마을	우유일기	커피, 음료, 다과
45	치즈마을 식료점	임실치즈마을	두마리목장	유제품, 치즈
46	임실시장 식료점	임실시장	개미집	한식
47	임실시장 식료점	임실시장	골목식당	한식
48	임실시장 식료점	임실시장	관촌상회	과일, 야채
49	임실시장 식료점	임실시장	도봉집	한식

연번	분야	위치	가맹점명	판매품목
50	임실시장 식료점	임실시장	만남의집	한식
51	임실시장 식료점	임실시장	만정이네식당	한식
52	임실시장 식료점	임실시장	모녀팔죽	국수, 팔죽
53	임실시장 식료점	임실시장	문화고기집	식육
54	임실시장 식료점	임실시장	미즈맛반찬	반찬
55	임실시장 식료점	임실시장	부부건강원	건강기능식
56	임실시장 식료점	임실시장	산천회관	한식
57	임실시장 식료점	임실시장	삼미식당	한식
58	임실시장 식료점	임실시장	성도건강원	건강기능식
59	임실시장 식료점	임실시장	성수식당	한식
60	임실시장 식료점	임실시장	수원집	한식
61	임실시장 식료점	임실시장	신선고기마트	식육
62	임실시장 식료점	임실시장	신품청과	청과
63	임실시장 식료점	임실시장	우리건강원	건강기능식
64	임실시장 식료점	임실시장	우리봄이네	야채, 과일
65	임실시장 식료점	임실시장	이웃사촌보리밥	한식
66	임실시장 식료점	임실시장	임실흑염소건강원	건강기능식
67	임실시장 식료점	임실시장	임실팔죽집	국수, 팔죽
68	임실시장 식료점	임실시장	수산정육점	식육
69	임실시장 식료점	임실시장	임실야채	야채, 생선, 과일
70	임실시장 식료점	임실시장	잡곡미곡상회	잡곡
71	임실시장 식료점	임실시장	우두머리	한식
72	임실시장 식료점	임실시장	청기와반찬	반찬
73	임실시장 식료점	임실시장	초원식당	한식
74	임실시장 식료점	임실시장	치즈엔돈까스	한식, 양식

연번	분야	위치	가맹점명	판매품목
75	임실시장 식료점	임실시장	한가네정육점	식육
76	임실시장 식료점	임실시장	대박이네	한식
77	임실시장 식료점	임실시장	감성목장	커피, 음료, 치즈
78	임실시장 식료점	임실시장	임실시장부녀회협동조합(마로니에)	커피, 음료
79	임실시장 식료점	임실시장	(사)임실엔치즈클러스터(치즈카페)	커피, 음료, 치즈
80	임실시장 식료점	임실시장	성수흑염소건강원	건강기능식
81	임실시장 식료점	임실시장	관촌건어물상회	건어물
82	임실시장 식료점	임실시장	중앙정육점	식육
83	임실시장 식료점	임실시장	청정식품	야채, 과일
84	임실시장 식료점	임실시장	개미분식	분식
85	임실시장 식료점	임실시장	임실축협한우명품관	한우

추석맞이 (출향)도민 대상 마을방송 홍보

□ 기 간 : '23. 9. 28.(목) ~ 10. 3.(화) (추석연휴기간)

□ 방 법 : 임실군내 마을별 앰프방송
※ 1일 2회 방송 (점심, 오후)

□ 방송문안

▷ 안녕하세요! 주민 여러분!

안내 말씀 드립니다.

▷ 내 고향 임실, 사랑의 시작!

올해 1월 1일부터 고향사랑기부제가 시작됐습니다.

▷ 한가위를 맞아 고향을 찾은 가족 여러분!

내 고향 임실로 사랑하는 마음을 기부금으로
전해주세요.

▷ 10만원을 기부하면 10만원 전액 세액공제를 받고 고향의 정성이
담긴 3만원 상당의 답례품도 드립니다.

다시말해, 10만원을 기부하면 13만원을 돌려받는 것입니다.

▷ 기부금은 살기좋은 우리지역을 만드는 데 사용됩니다.

▷ 임실군 고향사랑기부제에 많은 관심 부탁드립니다.

- 2회 연속방송 -

참고1 고향사랑기부제 주요내용

□ 도입배경

- 고향에 대한 건전한 기부문화 조성 및 지역경제 활성화를 통해 국가 균형발전을 도모하기 위한 고향사랑기부제 시행 (법제정 '21.10. 시행 '23.1.)
- 개인이 주소지 외의 지자체(고향 등)에 기부하면 지자체는 이를 모아 지역발전에 활용하고, 기부자에게는 답례품과 세액공제 혜택 제공

□ 주요내용

기부주체/대상	<ul style="list-style-type: none"> • 개인(個人)이 전국 모든 지자체에 기부 <ul style="list-style-type: none"> - 강제모집 등 방지 위해 현재 거주 지자체는 기부 제한 - 업무·고용·계약 등 이해관계 지자체에는 기부 제한
기 부 한 도 (납 부 방 법)	<ul style="list-style-type: none"> • 연간 500만원, 정보시스템 등 활용 납부 <ul style="list-style-type: none"> - (납부처) 지정 금융기관 · 종합정보시스템(구축중)
답례품	<ul style="list-style-type: none"> • 기부 금액의 30% 이내에서 답례품 제공 <ul style="list-style-type: none"> - (허용) 해당 자치단체의 관할구역에서 생산·제조된 지역특산품 등, 관할구역 통용 상품권, 그 밖에 지역경제 활성화에 기여하는 품목 - (금지) 현금, 고가의 귀금속 및 보석류 등
기부금 활용	<ul style="list-style-type: none"> • 별도 기금 설치하여 주민복지 증진 등에 사용 <ul style="list-style-type: none"> - (허용) 취약계층·청소년 지원, 문화예술 증진, 공동체 활성화 사업 등 - (금지) 인건비, 운영비 등 경상경비와 채무상환 등
세 액 공 제 (조세특례제한법)	<ul style="list-style-type: none"> • 10만원 이하(전액), 10만원 초과(16.5%)

「농산물 최저가격 보장제」 농가가 꼭 알아야 할 사항

- 전라북도 주요 농산물 가격안정 지원사업 -

「전라북도 주요 농산물 최저가격 보장제」는
농가가 농산물 가격이 하락해도 안심하고 농사에 전념할 수 있도록 전
국에서 유일하게 전라북도와 14개 시·군이 지원하는 사업입니다.

- ☐ **지원대상 품목**은 기초농산물 중심으로 가격 등락폭이 큰 양파, 마늘, 노지감자, 건고추, 생강, 가을배추, 가을무, 대파로 8개 품목입니다.
- ☐ **지원면적**을 품목당 1,000㎡(300평)~10,000㎡(3,000평)까지 지원하며, 같은 필지에서 연2회 신청이 가능합니다.
- ☐ **지원금액**은 매년 품목별로 기준가격을 설정하고, 시장가격이 기준 가격보다 하락할 경우 그 차액의 90%를 지원합니다.(도비 30%, 시군비 70%)
- ☐ **농가는**
 - ① 품목별 사업 신청시기에 맞춰 시·군 통합마케팅 전문조직(조합공동사업법인 등) 또는 지역농협과 출하계약 후 사업을 신청해야 합니다.
 - ② 출하계약은 수탁(주 출하기 판매 대행)이 원칙이며, 매취(농협 등이 직접 매입 후 연중 판매)한 경우는 지원에서 제외됩니다.
 - ③ 시장격리는 농식품부 '채소류 가격안정제' 품목 중(양파, 가을배추·무) 주 출하기에 시장격리가 발동된 경우 읍·면·동의 안내를 받아 신청합니다.
 - ④ 반드시 품목별 주 출하기에 출하해야 지원받습니다.
*주 출하기 : 양파(6.1.~7.10.), 마늘(7.1.~8.31.), 노지감자(6.21.~7.31.), 건고추(8.21.~11.30.), 대파(10.29.~12.10.), 가을배추·무(10.29.~12.10.), 생강(10.20.~11.30.)
 - ⑤ 정부, 도, 시·군 등에서 지원하는 타 사업에 의하여 농산물 가격 차액 및 농업수입을 보전받는 품목과 농가는 지원에서 제외됩니다.

*예) 농식품부 채소류 가격안정제사업, 농식품부 의무자조금, 농업수입보장보험, 시·군 농산물 가격차액 지원사업 등

안녕하십니까?

임실군에서 주민여러분께 안내 말씀 드립니다.

9월은 토지 및 20만원 이상 주택 재산세 납부의 달입니다.

주민 여러분께서는 10월 4일까지 가까운 금융기관에 납부하여 주시기 바라며,
납부 기한이 경과될 시에는 추가로 3%의 가산금 부담하게 되오니 반드시
10월 4일까지 납부하여 주시기 바랍니다.

더불어 지방세 납부 서비스 온라인 전환에 따라 고지서가 없어도 가까운
금융기관에 가시면 납부하실 수 있으니 10월 4일까지 납부하여 주시기 바랍니다.

다시 한번 임실군에서 주민 여러분께 안내 말씀 드립니다.

(3회 이상 반복)

이 장 회 의 자 료 (2023년 9월 하반기)

□ 벼 농사 관리

붙임

벼 병해충 발생원인과 방제방법

□ 흑명나방

- (발생원인) 6월중순~7월상순경에 주로 비래, 해안선 인접 지역에 발생량이 많고 비래후 급속히 생식활동을 시작
 - 성충발생 최성기는 7월 하순~8월 상순, 9월 상순~중순, 10월 상·중순경이며, 7~9월 온도가 높고 비가 적을 때 발생량이 많음
- (병장·피해) 흑명나방 유충은 벼 잎을 길게 원통형으로 말고 그 속에서 잎을 갉아먹음
 - 처음에는 하나의 피해 잎에 여러 마리가 들어 있으나 차차 분산하여 한 마리가 한 개의 피해 잎을 만듦
 - 한 곳에서 상당한 양을 먹으면 차츰 새로운 잎으로 이동하여 가해, 대발생하면 여러 개의 잎을 말고 갉아먹음
 - 피해를 받은 잎은 표피만 남아 백색으로 변하며, 적기에 방제하지 않으면 짧은 시간 내에 피해가 확산, 논 전체의 벼 잎이 하얗게 되며, 출수가 불량하며 등숙도 지연됨

※ 질소 시비량이 많고 늦게 이앙한 논에서 발생량이 많음

< 이앙 시기 및 질소 수준별 흑명나방 피해엽률 >

이앙 시기	피 해 엽 율 (%)		
	질소 반량	질소 기준량	질소 배량
5월 3일	23.0	28.9	29.0
5월 24일	37.9	37.3	48.9
6월 14일	70.6	74.9	81.5



【흑명나방 피해(좌) 및 유충(우)】

- (방제방법) 지역별 예찰정보를 기준으로 하며 대체로 흑명나방의 성충이 많이 나는 날로부터 7~10일후에 약제를 살포하여 잎을 말기 전의 어린 유충을 방제
 - 비래량이 많은 해에는 7~10일 간격으로 2회 정도 방제
 - 이화명나방 2화기 방제시기와 같게 될 경우 동시방제용 약제
 - 약액을 충분히 살포(대형방제기), 작용기작이 다른 약제 선택
 - * 중국 흑명나방 대발생 5월하~6월초, 클로란트라닐리프를 약제 방제

□ 먹노린재, 벼멸구, 흰등멸구

- (먹노린재) 6월 하순~7월 상순 월동한 성충이 본논으로 이동하여 7~8월에 벼 줄기에 구침을 박고 흡즙하여 피해를 줌
 - 해안가 등 먹노린재 피해가 발생했던 지역에서는 철저한 예찰과 방제 필요
 - 작은 충격이나 소리에도 줄기속이나 물속으로 숨어 방제가 어렵기 때문에 논물을 빼고 해질 무렵 적용약제를 살포
- (벼멸구·흰등멸구) 초기방제가 중요하므로 멸구가 날아온 서남해안 지역에서는 벼대 아래쪽을 잘 살펴보아 발생이 많으면 적용약제로 방제
 - (벼멸구) 매년 6~7월 저기압 통과 시 중국대륙으로부터 비래되며, 평균 2~3세대를 경과 하면서 번식, 벼멸구의 밀도는 7월 중순~8월 상순 사이에는 완만하게 늘고, 8월 중순 이후 급격히 증가하여 9월 상순경 발생최성기를 이룸
 - (흰등멸구) 벼멸구와 비래시기가 유사하므로, 벼멸구 1차 방제적기인 7월 하순~8월 상순 사이에 벼멸구와 같이 방제



벼멸구 성충(좌) 및 약충(우)

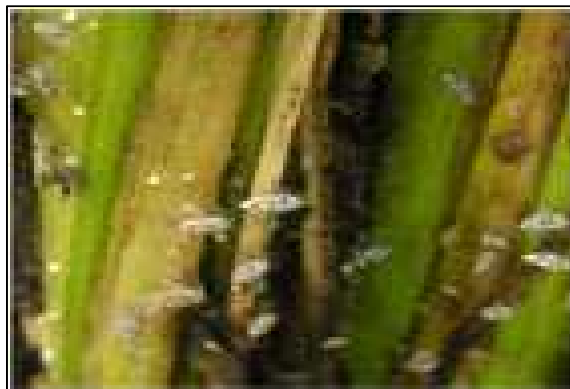

흰등멸구 혼서

[도열병]

□ 발생원인

- 발병적온은 20~25℃이며 초기 발병은 평균기온이 20℃가 되는 6월중순 이후이며 이 시기에는 발생까지 7~10일정도 소요
- 병원균은 균사상태로 피해 깊이나 벼알 등에서 월동
- 질소비료나 가축분뇨를 과다 사용한 논에서 발생이 많음
- 형성초기의 병반으로 특히 질소비료를 많이 주거나, 비가 자주 오거나 흐린 날씨에 많이 나타남

□ 침입과 기상 조건

- (포자형성) 최적온도는 25~28℃로 흐린날, 야간에 주로 형성
 - (발 아) 최적온도는 25~28℃, 이슬 또는 높은 습도 필요
 - (부 착) 발아 후 최적온도 25℃ 전후 6~8시간에 부착기 형성
 - (침 입) 24℃, 6시간(20℃ 또는 28℃, 6~8시간) 침입 완료
- ⇒ 최적조건: 20~25℃, 3일 이상 연속강우 또는 흐린날이 지속될 때

< 감염최적 기상조건 >

◆ 연속강우 또는 흐린 날이 지속되는 경우

- (일의 이슬) 10시간 이상, (일조시간) 0, (평균기온) 15~25℃
- (이전 5일간 평균기온) 20~25℃

⇒ 감염 최적 조건 형성 후 7~10일 후 병반 형성

□ 병징 및 피해

- 벼 잎에 초기에 암록갈색의 작은 반점이 생기고, 이것이 차차 커져 병반 내부는 회백색, 주위는 적갈색으로 방추형 또는 장방추형의 병반이 되고, 심하게 되면 병반들이 합쳐져서 잎이 말라 죽음

- 잎 : (만성형) 방추형 병반 가장자리가 붉은색,
(급성형) 잿빛 곰팡이가 병반 표면을 덮음
- 이삭목(가지) : 옅은 갈색으로 말라 죽으며 습기가 많으면 표면에 잿빛 곰팡이가 덮음
- 마디 : 암갈색 병무늬가 형성되며 잘 꺾이기 쉽고 다습하면 표면에 잿빛 곰팡이가 덮음



잎도열병



이삭도열병

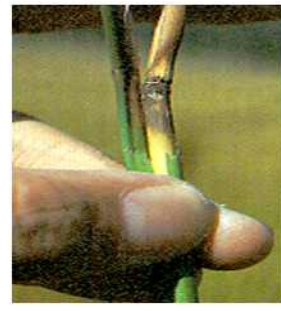

마디도열병

□ 방제방법

- 장마철 다습한 환경에서 도열병에 약한 품종과 질소질 비료를 과용한 논 등에서 발생이 우려됨으로 주의가 필요하며, 이삭도열병으로 전위되지 않도록 예찰 및 방제
- 7월말~8월초 침투이행성의 약효 지속기간이 긴 입제형 농약살포
- 출수전 강우예상시 비가 멈춘 틈을 타서 도열병 방제 약제(유제 또는 수화제)와 전착제를 혼용하여 약제살포

□ 잎집무늬마름병

- (발생원인) 고온 다습한 환경과 조기이앙, 밀식재배, 비료를 많이 줄 때 발생이 많이 되고 병균에 의해 잎집에서 반점 또는 얼룩무늬 증상이 나타나며 최고 50% 감수
 - 발생과 피해는 병원균의 밀도, 생육 기간 중의 기상조건, 특히, 온도와 습도, 비배관리와 경종적인 방법에 의하여 크게 달라지며, 병원균이 벼의 조직으로 침입 가능한 온도는 22~35°C이고 최적온도는 30~32°C이며, 습도는 포기 사이의 습도가 96% 이상의 상태로 지속되면 발병이 많아짐
- (병징·피해) 처음에는 잎집에 병반이 나타나는데 물에 데친 것처럼 수침상의 타원형에서 암녹색으로 확대되면서 병반 주위가 연한 갈색으로 변하고, 7월 하순~8월 상순에 대부분 균핵을 형성하며 벼가 자라면서 병반이 점차 위로 올라가게 되는데 2차 전염은 잎집에 형성된 병반에서 나오는 균사에 의해 옆에 있는 줄기나 포기, 또는 잎에 새로운 병반을 형성
- (방제방법) 벼가 자라면서 점차 병반이 윗 잎으로 확산되므로 벚대 아래 부위를 잘 살펴본 후 병든 줄기가 20% 이상이면 적용약제를 살포
 - 특히 도열병 방제를 위해 입제농약을 살포하여 잎집무늬마름병 방제를 동시에 못한 논은 이삭도열병과 멸구류를 동시에 방제



잎집무늬마름병 증상



잎집무늬마름병 균사



□ 흰잎마름병

- (증상) 황색-등황색의 병징이 잎의 가장자리에 형성되며, 후기에는 백색-회백색으로 변함
- (발생생태) 수로의 풀이나 벼짚과 그루터기에서 월동한 균이 논물에 유입된 후 수면에 접촉된 벼 잎의 배수선, 기공에 침입함
- (방제방법) 논둑, 수로의 잡초제거, 배수로 정비 및 침수시 빨리 배수시키고 깨끗한 물로 세척한다. 약제방제 효과가 낮아 예방위주 방제



< 벼 흰잎마름병 증상 >

□ 세균벼알마름병

- (증상) 이삭이 팬 직후부터 벼알의 기부만이 갈변 되다가 벼알 전체로 변지며, 배젖은 건조하여 말라 죽고 중앙에 갈색띠가 생김
- (발생생태) 뿌리나 잎집 기부에서 부생생활을 하며, 잎집내로 옮겨가 개화기때 감염, 출수 개화기 전후 30℃이상의 고온 지속 또는 비가 자주오면 심하게 발병
- (방제방법) 출수기 전후에 적용약제 뿌려 목도열병과 동시 방제



< 세균벼알마름병 증상 >

□ 깨씨무늬병

- (증상) 병반은 암갈색의 작은 반점을 형성하고, 점차 확대되면 황색 동심원상을 형성됨, 마디와 이삭 주경에도 나타남
- (발생생태) 조기 조식재배, 재식 본수가 많은 경우와 노후화답, 양분보유력이 낮거나, 경토가 얇은 토양에서 발생이 많음
- (방제방법) 토질, 재배관리와 밀접하므로 발생 상습지에 객토, 퇴비, 칼륨, 규산질 비료 등을 시용하여 비료성분 보유 능력 높여 줌. 이삭도열병과 동시방제가 가능함



< 깨씨무늬병 증상 >

2024년 농업기반시설 정비사업(저수지, 소류지, 보 등) 대상지 조사

(저수지 여수로 정비, 저수지 준설 등)

(마을명:)

(10월 18일까지 제출)

[illegible]

(경지정리 지역에 한함)

(10월 18일까지 제출)

[illegible]

2024년 기계화경작로사업 대상지 조사

(경지정리구역에 한함, 도로 가각부 포장 및 사면보강 가능 / 담진입로사업은 지양)

(마을명:)

(10월 18일까지 제출)

우선순위	사업명	위치			연장 (m)	비 고
		읍면	리	지번		
1						
2						
3						
4						
5						
6						
7						
8						
9						
10						

2024년 습답개선사업 대상지 조사

습답은 민간자본보조사업으로 진행(70:30)되므로 보조금 교부신청 및 교부결정,
보조금 지급순으로 진행되므로 각별히 유념하여 사업신청을 받을것

(마을명:)

(10월 18일까지 제출)

우선순위	사업명	위치			습답개선 길이(m)	비 고
		읍면	리	지번		
1						
2						
3						
4						
5						
6						
7						
8						
9						
10						

2024년 판정(에어써징) 대상지 조사

(마을명:)

(10월 18일까지 제출)

[illegible]

2024년 판로매설 대상지 조사

[illegible]