任实郡

放下图片，直接踏上

任实之旅吧！

一个“人与自然和谐相融，
如诗如画的美丽地方”

任实欢迎您！

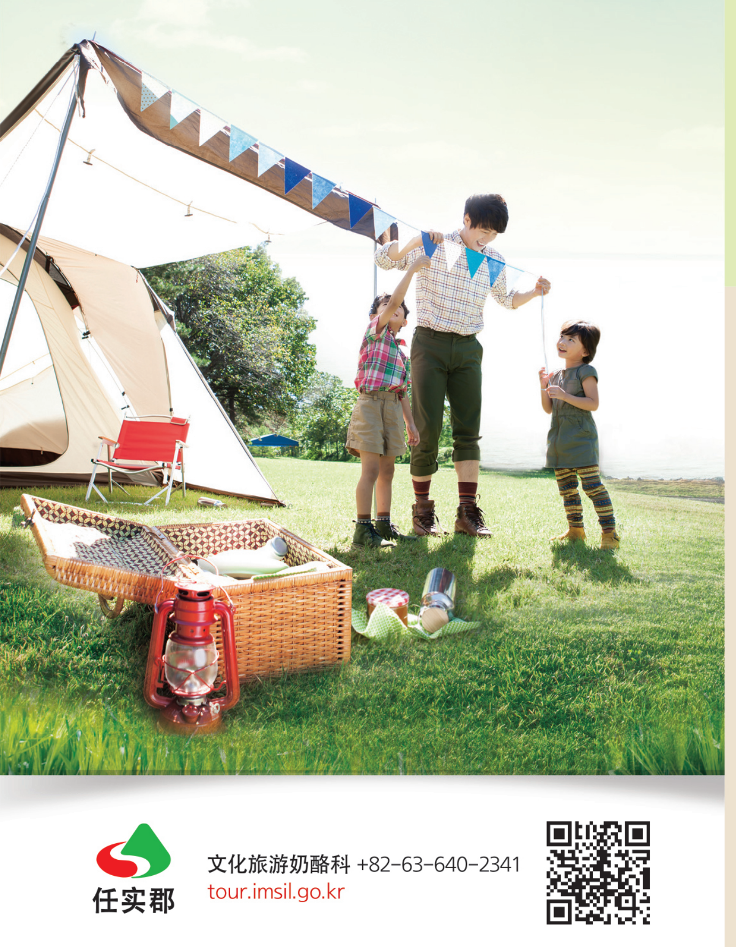

任实郡 文化旅游奶酪科 +82-63-640-2341
tour.imsil.go.kr

任实的代表性景点

任实奶酪主题公园

制作披萨体验 ▲

在任实建有任实奶酪主题公园，从公园的绿色草坪上放眼望去是充满异国情调的瑞士风格的建筑，如诗如画。在这里可以进行与奶酪有关的各种体验(制作奶酪、披萨和奶酪料理等)，获得关于任实奶酪历史和奶酪的有益信息。

任实郡圣寿面道引2街 50 +82-63-643-2300

玉井湖

开车兜风路线 ▲

蟾津江大坝水文化馆 ▲

在清晨阳光的照射下，玉井湖湖面上升起的水雾仿若仙境，非常优美。位于以水清闻名的蟾津江上游的玉井湖早晚温差大，在经常出现雾气的春、秋季，风景之美简直达到极点。

任实郡云岩面立石里山32-9

四仙台

四仙台雕刻公园 ▲

青少年修炼院 ▲

四仙台自古水清景美，流传着天上的神仙和仙女下来游玩的传说。四仙台四季自然环境绝妙，令人不禁驻足观赏。春天有野生连翘和樱花，夏天一片葱绿，秋天有红叶和落叶，冬天有白色的雪路，可尽情感受每个季节的情趣。

任实郡馆村面四仙2街68-7 +82-63-640-2923

上耳庵

《郑道传》拍摄地

三清洞碑 ▲

圣寿山 ▲

这是新罗宪康王1年(875年)由道诜国师创建，留下高丽太祖王建和朝鲜太祖李成桂建国故事的名胜之地。这里本来叫“道诜庵”，据说太祖李成桂登基之前在这里听到三声“圣寿万岁”，因此被叫做“上耳庵”。庵内有“欢喜潭”和“三清洞”碑石，香炉峰为“九龙争珠”形局，是朝鲜第一祷告之处。

任实郡圣寿面圣寿山街658

獒树义犬公园/景区

景区 ▲

义犬碑 ▲

义犬公园与景区等是为了继承和宣传獒树义犬的报恩精神而修建的，成为爱犬人的休息处和训练场，周边有獒树义犬碑(民俗资料第1号)和位于附近只沙面宁川里的被复原的金盖仁故居。

獒树义犬公园 任实郡獒树面忠孝路2096-16 **景区** 任实郡獒树面金岩里252-2
+82-63-640-2943

蟾津江路

蟾津江边与山和谐相融，宛如一幅水彩画，可以让人感受到蟾津江上游的舒适与平静。广为人知的蟾津江诗人金龙泽的故乡——长岩村、电影《美丽时节》的主要舞台——梅花芳香馥郁的龟潭村也于2015年入选农林部评选出的“适合赏春花的农家体验村”。

路线1 蟾津江大坝→雪淤大坝→江山
路线2 蟾津江大坝→天主教遗址→江山→勿忧里→月波亭
路线3 月波亭→长岩村→川潭村→煮楮树的锅→龟潭村

任实的历史名胜

• 国立任实护国院

这是一个颂扬6.25战争时期为保卫祖国献出生命的参战勇士和为帮助友邦而参加越战的勇士及国家有功者所立下的高贵业绩和功绩的地方。

任实郡江津面护国路420
+82-63-643-6081

• 昭忠祠

这是为继承湖南倡义同盟团首领李锡庸和28名义士的护国精神而修建的显忠设施。在此可以参观义兵将领李锡庸与28名义士的墓地、湖南倡义同盟坛碑、吊义坛碑、教育展览馆，附近的圣寿面三峰里坐落着李锡庸故居(地方纪念物第91号)。

任实郡圣寿面山城路725-23
+82-63-642-2655

• 任实笔峰农乐 [国家指定无形文化财第11-5号]

笔峰农乐被收录为联合国教科文组织人类无形文化遗产，是全罗北道任实郡江津面笔峰里传承下来的湖南左道农乐的代表性农乐巫祭。

任实郡江津面江云路272
+82-63-643-1902

• 李雄宰故居 [民俗文化财第12号]

全州李氏孝宁大君的曾孙——“春城正”李聃孙(1490年生)返乡后于1555年左右所建，从北向南倾斜，处处筑起高台，高柱大门内有内宅、大厅和祠堂等，布局合理，可感受到王室的气息。

任实郡獒树面屯德2街55
+82-63-640-2315

• 宁川书院 [文化财资料第20号]

这座书院是为缅怀“己卯名贤”安处顺、丁焕、丁熿和李大儒的学问和德行而建。1686年(肃宗12年)，王亲笔书写了“宁川”匾额赐给书院，书院升为赐额书院，但因1868年大院君下了废除书院令而关闭，1960年得到复原。

任实郡只沙面宁川3街33 +82-63-640-4385

• 任实珍丘寺址石灯 [宝物第267号]

石灯制作于统一新罗时代，约高5.18米，是继华严寺石灯(国宝第12号，6.4米)之后的第二大石灯。据推测，如果加上相当于相轮部的宝珠，它可能是韩国最大的石灯。地台石、下台石、火舍石和灯盖石全部为八角，展现了典型的石灯样式，观察石灯上所刻的花饰或云朵图案、长鼓、莲花纹也会成为一种新的乐趣。

任实郡新平面龙岩里188-1 +82-63-640-2315

全北旅游一卡通

什么是全北旅游一卡通？

只需一张卡即可免费参观全罗北道主要收费景点，乘坐市、郡内的市内巴士，利用公营停车场，享受美味餐厅、住宿、演出（体验）等特别优惠，是通票型旅游卡。

为旅游增添优惠

更便宜!
- ✓ 14个市郡主要旅游设施、60处收费设施可无限免费使用
- ✓ 道内的市郡内巴士免费乘坐(5次以内)
- ✓ 道内30余处公营停车场免费使用(每处2小时以内)
- ✓ 约1000家餐厅、咖啡厅、住宿设施、剧场、各种体验可享受优惠50%的价格

更便利
- ✓ 为方便消费者使用而分为卡型和智能手机型。
- ✓ 时间类型：1日券、2日券、韩屋村券、量身定做型(选择型)
- ✓ 类型：旅游型(旅游设施自由利用特别优惠)
  交通型(旅游型+公共交通、公营停车场)
- ✓ 可网上、网下购买

选择适合自己的优惠

卡的类型 旅游型与含交通型(1~3日券、韩屋村券)

	自开始使用起~24小时	自开始使用起~24小时
	韩屋村券 ›	1日券 ›
旅游型 (卡型/智能手机型)	4,200韩元	8,300韩元 / 6,900韩元
交通型	8,900韩元	12,900韩元
	自开始使用起~48小时	自开始使用起~72小时
	2日券 ›	3日券 ›
旅游型 (卡型/智能手机型)	13,900韩元 / 12,900韩元	19,900韩元 / 18,500韩元
交通型	23,400韩元	33,900韩元

为需要者量身定做的卡(39900韩元~)参考全北旅游一卡通主页

全北旅游一卡通

可自由利用的设施及提供特别优惠的加盟店

分类	加盟店	地址	联系电话	备注
可自由利用的设施	全北119安全体验馆	任实邑护国路1630	+82-63-290-5676	
	全北综合射击场	青雄面青云路168-46	+82-63-643-0104	10米气手枪
	任实小星星电影院	任实邑护国路1703	+82-63-644-7050	
提供特别优惠的加盟店	江山	德峙面回文3街3	+82-63-643-5786	优惠5%
	金城花园	任实邑奶酪村街87	+82-63-642-2928	优惠10%(大酱汤、炸猪排)
	烤牛皱胃	任实邑树亭路46-13	+82-63-644-8254	优惠5%
	山野味香	任实邑奶酪村1街33	+82-63-644-2811	优惠1千韩元(2人以上)
	扬子江	任实邑凤凰路134	+82-63-643-6565	优惠1千韩元(2人以上)
	果实世界	任实邑奶酪村街189	+82-63-643-4711	优惠5%
	五峰花园	圣寿面山城路656	+82-63-642-3151	优惠20%
	一松亭花园	云岩面江云路1233	+82-63-643-8986	优惠10%(辣味鱼汤)
	Chamyewoo	任实邑云水路4	+82-63-643-9253	优惠10%(火锅类)
	江山度假民宿	德峙面仁德路1571-6	+82-10-3119-5300	优惠10%
	呼吸度假民宿	云岩面云井街93-1	+82-63-222-1008	周一~周五20% 周末10%
	任实疗养度假民宿	任实邑甘川路20	+82-63-643-5987	周一~周五20%
	笔峰文化村	江津面江云路272	+82-63-643-1902	客房10% 演出30%
	Lasenda咖啡119店	任实邑护国路1630	+82-70-7717-0119	饮料优惠10%
	四仙台幸福乐园	馆村面春香路3441-26	+82-63-643-0881	露营场、雪橇场优惠15%
	神岩谷	新德面火峙路661	+82-63-644-7100	汗蒸房优惠30%
	任实奶酪主题公园	圣寿面道引2街50	+82-63-643-2300	A套餐优惠2000韩元
	獒树宠物狗露营场	獒树面金岩里252-5	+82-63-644-1130	优惠10%
	全州香格里拉乡村俱乐部	新德面水智路559-90	+82-63-643-1000	优惠20%(适用准会员价)
	全罗北道综合射击场	青雄面青云路168-46	+82-63-643-0104	约优惠10%(飞碟、气手枪)
	天空云彩路露营场	圣寿面枉访街360	+82-63-642-9501	优惠10%
销售处	任实奶酪主题公园	圣寿面道引2街50	+82-63-643-2300	
	任实奶酪村	任实邑奶酪村街96	+82-63-643-3700	
	笔峰文化村	江津面江云路272	+82-63-643-1902	
	全北119安全体验馆	任实邑护国路1630	+82-63-290-5676	

任实郡的庆典

任实N奶酪节

任实N奶酪节在欧洲风格的建筑与绿色草原和谐相融的任实奶酪主题公园及人比花美的任实奶酪村举行，旨在宣传作为大韩民国最早奶酪发祥地的50年历史与任实N奶酪的优秀性。 庆典现场除了酪农和奶酪等各种体验之外，还展出1000万朵菊花，香气浓郁，可满足五感，是一个能留下秋天美好回忆的庆典。

- 全国儿歌大赛、任实明星厨师挑战赛、常设体验
- 游行、祝贺演出、全国青少年音乐节、居民参与演出
- 制作自己的奶酪披萨、任实N奶酪体验、酪农体验、奶酪火炉体验等

活动地点 任实奶酪主题公园 & 任实奶酪村一带
咨询电话 +82-63-643-3900 主页 www.imsilfestival.com

四仙文化节

传说2千多年前，有四位神仙和仙女来到人间游玩，在这个美丽传说基础上，为了对四仙台进行广泛介绍和宣传，1987年举办了第1届四仙文化节。从迎丰收信头游行表演开始，每年四仙台一带会举办湖南左道农乐大赛、四仙女选拔大赛等各种文化活动。

- 湖南左道农乐大赛
- 四仙女选拔大赛等

活动地点 馆村四仙台一带
咨询电话 +82-63-643-3988

义犬文化节

作为任实文化象征的“獒树狗”是在报恩狗的故事背景下诞生的，为了继承其精神，形成有价值的爱犬文化而准备了这个能令伴侣犬和其家人进行沟通交流的庆典。

- 伴侣犬大赛、绕獒树小区一圈、独立音乐节演出
- 木筏体验、金盖仁故居农乐巫祭
- 地区农特产品销售与展览
- 体验及常设活动等

活动地点 笔峰文化村
咨询电话 +82-63-640-2311

笔峰村庄巫祭节

在笔峰村庄巫祭节上不仅可同时欣赏被国家指定为无形文化财的6大农乐，而且庆典通过通宵假面游戏、笔峰农乐全国支会邀请演出、有大学生和一般人农乐社团参与的全国规模的大赛、以农乐巫祭为主题举办的学术研讨会等，给传统文化艺术的保存和现代化继承带来巨大影响。

- 无形文化财巡回演唱会
- 全国传统演戏文化大赛
- 举办体验&游戏等
- 通宵假面游戏(笔峰农乐全国支部联合演出)
- 农乐巫祭学术研讨会

活动地点 笔峰文化村
咨询电话 +82-63-643-1902

有主题的愉快体验

任实奶酪主题公园 http://cheesepark.kr

地址：任实郡圣寿面道引2街50
电话号码：+82-63-643-2300
开放时间：09:00~
休息日：每月第二、第四周的周一

体验内容
- A套餐：炸猪排 + 意大利面(1小时)
- B套餐：披萨(1小时)
- C套餐：奶酪体验 + 披萨(1小时30分钟)
- P套餐：奶酪 + 肥皂(1小时30分钟)
- S套餐：奶酪料理(时间需商议)
- 4D影像馆
- 奶酪火锅体验、欧洲风格服装出租

任实奶酪料理体验学校 http://cheesei.com

地址：任实郡江津面文方2街14
电话号码：+82-63-642-2700
开放时间：09:00~18:00
休息日：每周一
(团体体验全年无休)

体验内容
- A套餐：奶酪+披萨+午餐(3小时)
- B套餐：奶酪+午餐(2小时)
- C套餐：披萨+午餐(1小时)

任实奶酪村 http://cheese.invil.org

地址：任实郡任实邑奶酪村街96
电话号码：+82-63-643-3700
开放时间：10:00~1700
休息日：周一

体验内容
- 制作奶酪基本体验(需2小时30分钟)
  - 制作奶酪+乘坐手扶拖拉机+奶酪炸猪排
  - 10:00、11:30、13:30开始
- 制作披萨体验(1小时)
  - 大披萨、迷你披萨
  - 随时举行
- 制作山羊奶肥皂体验(1小时)
  - 团体20人以上需预约

木材文化体验场

地址：任实郡馆村面四仙2街96
电话号码：+82-63-642-3900
开放时间：09:00~17:00
休息日：周日、公休日

体验内容
- 幼儿部：制作木头火车、韩纸电灯、环保储蓄罐、便笺夹
- 小学部：木头钟表、迷你收纳架、木杂物箱、传统透刻
- 初、高中部：旋木、木头空间箱、木质托盘、职业体验
- 成人部：烫画、建木屋、建韩屋

笔峰文化村 http://www.pilbong.co.kr

地址：任实郡江津面江云路272
电话号码：+82-63-643-1902
演出时间：5~9月演出
活动：当天、2天1夜体验
※采用预约制

体验内容
- 传统文化体验：农乐体验、乱打体验、茶道礼节、学习强羌水越来、制作笔峰卡通形象 制作笔峰尖顶帽、天然染色、制作假面、韩纸工艺、制作披萨、打糕体验
- 笔峰韩屋住宿：韩国旅游发展局指定的韩屋住宿设施(可容纳60人)

演出 《去看笔峰巫祭吧》、《欢迎来到中方谷》

全罗北道综合射击场 http://www.jbshooting.or.kr

地址：任实郡青雄面青云路168-46
电话号码：+82-63-643-0104
开放时间：09:00~18:00(17:00)
休息日：全年无休
(元旦、春节、中秋节当天&射击大赛除外)

体验内容
- 飞碟射击(实弹25发、碟靶25张 / 1轮)
- 10米气手枪 / 手枪(实弹10发、靶纸1张 / 1轮)
- 火药枪

四仙台幸福乐园 http://www.iscd.kr

地址：任实郡馆村面春香路3441-26
电话号码：+82-63-643-0881
开放时间：09:00~18:00
休息日：全年无休

体验内容
- 雪橇场
- 露营场

全北119安全体验馆 http://safe119.sobang.kr

地址：任实郡任实邑护国路1630
电话号码：+82-63-290-5676
开放时间：09:00~18:00
休息日：节日、每年1月1日、每周一

体验内容
- 灾难综合体验(小学生以上) 100分钟
  灭火器/避灾体验、地震/台风体验，交通安全/生活安全体验
  心肺复苏术实习、4D灾难影像体验、辐射/民防避难体验
- 避难体验(小学4年级以上) 100分钟
  安全英雄生存体验、逃离建筑体验、避难器材体验、横穿高空体验
  直升机救人体验、乘消防车救火体验
- 儿童安全村(5~7岁) 70分钟
  小鬼119(儿童消防署)、摇摇晃晃(山岳安全体验)、停停顿顿(火灾逃生体验)、呼呼嗖嗖(台风体验)、扑通扑通(水上游戏安全体验)、晃晃悠悠(地震体验)
- 水上游戏安全体验
  安全教育(急流、溺水、沉船、水坑、渡河体验)，
  水上游戏(综合水上游戏场、儿童城)

陶花地

地址：任实郡馆村面新田4街33
电话号码：+82-63-643-8689
开放时间：09:00~18:00
休息日：全年无休

体验内容
- 团体活动
  幼儿体验班：泥塑、印手印、制作床铃、制作动物、在杯子上作画、制作器皿、黄土染色等 初
  高中部体验活动：制作器皿、制作生活用品、制作陶偶、种植野花
- 周末家庭活动
  家庭体验班：与爸爸、妈妈一起参加的活动(周六、日、公休日11点、2点) 泥塑、印手印、在胚体上作画(杯子、盘子)、黄土染色
  个人体验：情侣、朋友一起既能留下美好回忆，又能制作美丽的瓷器

尽享体验村

• 龟潭村

龟潭村位于蟾津江上游地区，是一处典型的可感受江村情调的地方，山与江和谐相融，宛如一幅水彩画。到了梅花盛开的春天，更是令人联想到武陵桃源。

任实郡德峙面川潭2街287-4 +82-63-644-9051 www.gudam.kr

体验内容
- 景观：梅花、蟾津江、榉树生态群落、松树生态群落
- 体验项目：挑五方色花线、漫步环村路、摘梅子

• 屯德村

通过弥漫着历史气息的李雄宰故居(民俗文化财)的宁静之美、再现龙旗游戏及传统游戏体验，可享受传统文化。

任实郡獒树面屯德2街36 +82-63-642-8254 www.dundegi.com

体验内容
- 传统文化游戏体验(吸收王室气息五感体验、捶衣服体验、儒生·传统·大同游戏)
- 采摘农产品体验(草莓、李子、玉米、板栗、红薯)
- 美食体验(制作传统米花糖、制作年糕、荷叶饭、手制冰淇淋)
- 生态体验(当地食品农场体验、生态洗手间体验)
- **村庄活动**：8月百中游戏(龙旗游戏、传统游戏、洗锄宴)

• 多乐谷体验村(新田村)

多乐谷是一个一年四季洋溢着欢乐和温情的村庄。

任实郡馆村面上月路478 +82-63-643-1331 www.daracgol.com

体验内容
制作辣椒酱和大酱、制作豆腐、制作年糕和江米块、山野菜体验、制作陶瓷体验(全年，预约)、漆树皮炖鸡、药膳鸡体验(全年，预约)、出售坛子(预约)
村庄活动：百中活动、元宵节活动、陶花地节（11月）

• 雁下体验村(十二连珠村)

村子里绘有壁画，增添了视觉享受，被指定为绿色农家体验村，在村子里可进行各种体验。

任实郡只沙面雁下4街40 +82-63-644-8103 http://www.anha.co.kr

体验内容
- 传统游戏体验、酱类体验、奶酪体验、制作干炸片体验
- **村庄活动**：小树林中的音乐会（8月）、馆基节（11月）
- **书院探访**：宁川书院、馆谷书院、德岩书院、舟岩书院、玄洲书院

• 博士谷正德来村

博士谷自古就是儒生之乡，涌现出大量学者，是韩国涌现博士最多的地方，声名远扬。有可参观、感受博士印迹的博士馆、令心情获得平静的住宿设施，在这里可享受各种农村文化体验活动。

任实郡三溪面洗心街26 +82-63-642-7077 www.baksagol.org

体验内容
- 博士体验、制作博士饴糖、制作黄瓜泡菜、多肉的故事、制作江米块
- 农村文化体验：摘野樱莓、挖红薯、捡栗子

• 博士谷鹤亭村

充满乡村温情与欢乐的地方，村庄中心有清澈的鹤亭水库，与山和谐相融。

任实郡三溪面鹤亭3街56 +82-63-644-8821
www.hjgreen.com

体验内容
- 制作糖稀、饴糖(需1小时30分钟)
- 制作绳结手链(需30分钟~1小时)
- 农村体验
- 挖土豆体验

爸爸~去露营吧~

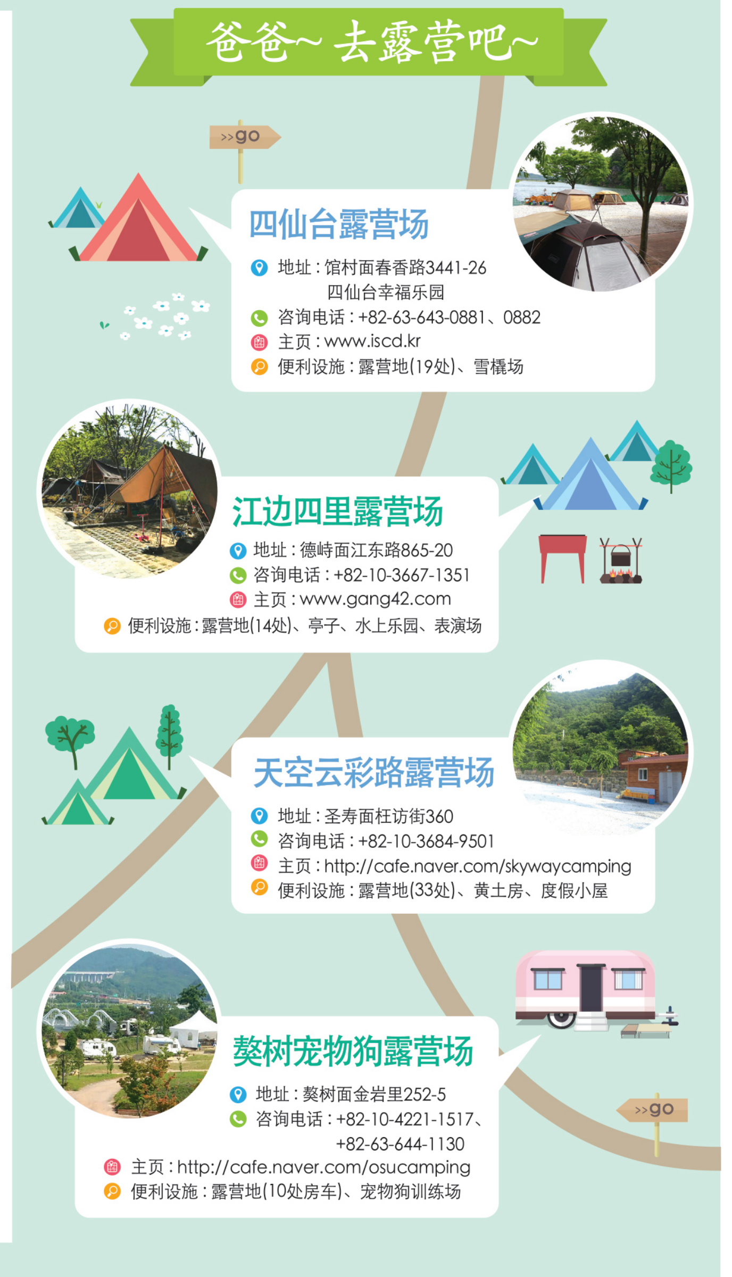

四仙台露营场

地址：馆村面春香路3441-26
四仙台幸福乐园
咨询电话：+82-63-643-0881、0882
主页：www.iscd.kr
便利设施：露营地(19处)、雪橇场

江边四里露营场

地址：德峙面江东路865-20
咨询电话：+82-10-3667-1351
主页：www.gang42.com
便利设施：露营地(14处)、亭子、水上乐园、表演场

天空云彩路露营场

地址：圣寿面枉访街360
咨询电话：+82-10-3684-9501
主页：http://cafe.naver.com/skywaycamping
便利设施：露营地(33处)、黄土房、度假小屋

獒树宠物狗露营场

地址：獒树面金岩里252-5
咨询电话：+82-10-4221-1517、+82-63-644-1130
主页：http://cafe.naver.com/osucamping
便利设施：露营地(10处房车)、宠物狗训练场

任实美食店

餐厅名称	地 址	主要料理	电话号码
渴马花园	任实邑护国路1880-5	绿头鸭	+82-63-642-6606
蚂蚁屋	任实邑云水路26(市场内)	血肠汤饭	+82-63-642-3370
光明排骨	任实邑甘川路16-3	猪排	+82-63-642-4141
郡厅前部队锅	任实邑树亭路46-13	部队锅	+82-63-644-3030
大发家	任实邑凤凰8街24	韩牛肉	+82-63-642-9898
道峰馆	任实邑云水路26(市场内)	血肠汤饭	+82-63-643-2980
豆腐村家常饭	任实邑云水路21	辣味章鱼火锅	+82-63-642-0634
茂峰里土种血肠	任实邑云水路56	血肠汤、腔骨	+82-63-642-6750
大海生鱼片店	任实邑中洞路48	生鱼片	+82-63-643-0466
圆月	任实邑凤凰路130	韩定食	+82-63-644-5244
三五荞麦面	任实邑树亭路46-22	荞麦面	+82-63-643-0335
果实世界	任实邑奶酪村街189	韩牛肉、排骨汤	+82-63-643-4711
“Chamyewoo” 韩牛广场	任实邑云水路4	排骨汤、火锅	+82-63-643-9253
清水谷	任实邑树亭路46	冷面	+82-63-642-8999
草原餐厅	任实邑云水路26(市场内)	韩牛肉、生牛肉拌饭	+82-63-642-2075
渡口生鱼片店	云岩面宗云路802-5	辣味鱼汤	+82-63-221-6274
江南菜包饭	云岩面江云路1175-20	菜包饭	+82-63-643-4167
上云岩全州餐厅	云岩面任云路1875-4	辣炖鲫鱼	+82-63-643-0101
蟾津江鸭子名家	云岩面九耳路22	调味烤鸭肉	+82-63-221-0025
O's house	云岩面九耳路28	意大利面	+82-63-221-3433
玉井湖山庄	云岩面云井街18-17	辣味鱼汤	+82-63-222-6170
一松亭花园	云岩面江云路1233	辣味鱼汤	+82-63-643-8986
立石山庄	云岩面立石1街10	调味烤鸭肉	+82-63-643-2898
准平	圣寿面道引2街50	意大利面、火炉披萨	+82-63-642-2588
奶酪谷柞树屋	圣寿面道引2街36	嫩豆腐	+82-63-642-3204
奶酪餐厅	圣寿面道引2街50	炸猪排	+82-63-643-2300
松树屋	獒树面獒树3街3	牛头肉汤饭	+82-63-642-5054
园东山餐厅	獒树面獒树3街11	家常套餐	+82-63-642-5244
李朝排骨	獒树面三一路8	排骨	+82-63-642-1183
长安馆	獒树面獒树路140-9	牛头肉汤饭	+82-63-642-5268
田园餐厅	獒树面忠孝路2011	韩牛肉	+82-63-644-1188
草原庄	馆村面四仙2街46-14	辣味鱼汤	+82-63-642-0677
湖水亭	馆村面四仙2街46-12	辣味鱼汤	+82-63-643-7339
吉手餐厅	江津面护国路32-5	龙凤汤	+82-63-643-1165
蟾津江	江津面江云路145	锅螺汤	+82-63-642-8558
圣心会馆	江津面护国路11	醒酒汤	+82-63-643-1328
圣愿会馆	江津面护国路44-1	锅螺汤	+82-63-643-1063
川潭屋	江津面江东路1330	酱炖淡水鱼	+82-63-643-1068
江山	德峙面回文3街3	楤木芽辣味鱼汤	+82-63-643-5786

住宿设施

名称	地 址	电话号码
贵宾宾馆	任实邑护国路1758	+82-63-644-2277
亚当公园庄	任实邑春香路2953-3	+82-63-643-9994~5
夏娃公园庄	任实邑春香路2953-3	+82-63-644-0880
清水庄宾馆	任实邑凤凰8街6	+82-63-644-4242
国师峰宾馆	云岩面国师峰路779	+82-63-643-0440
河畔	云岩面宗云路981	+82-63-221-7968
里维拉宾馆	云岩面江云路1281	+82-63-222-5023
白房子公园酒店	云岩面宗云路985	+82-63-221-2590
蜜月宾馆	云岩面宗云路987	+82-63-221-8892
爱德伽宾馆	獒树面獒树7街60-4	+82-63-642-7297
龙虎庄旅馆	獒树面獒树路137	+82-63-642-6720
汉索尔宾馆	獒树面金岩南街7	+82-63-642-3369
现代庄旅馆	獒树面獒树路181	+82-63-642-6377
想思宾馆	新德面新德坪路742	+82-63-644-1880
水月宾馆	新德面新德坪路736-1	+82-63-643-8984
舒心庄	馆村面春香路3726-8	+82-63-643-5688
“美”无人酒店	馆村面春香路3076-44	+82-63-644-7733
山水庄旅馆	馆村面四仙路45	+82-63-643-9311
“林”无人酒店	馆村面春香路3076-30	+82-63-644-6900
趣味旅馆	馆村面春香路3726-4	+82-63-642-3700

农渔村民宿

名称	地 址	电话号码
米尔民宿	任实邑甘川路22	+82-10-3684-5588
Ｓｉｏｎ民宿	任实邑奶酪村1街19	+82-10-4723-4788
任实疗养度假民宿	任实邑甘川路20	+82-10-3653-3384
国师峰民宿	云岩面国师峰路578	+82-63-643-4912
月光停留的民宿	云岩面云井街110	+82-10-2567-6275
蓝K度假民宿	云岩面云井街94-9	+82-10-4652-6350
立石民宿	云岩面立石2街59	+82-10-8644-4626
呼吸度假民宿	云岩面云井街93-1	+82-63-222-1008
宜休民宿	云岩面国师峰路787	+82-10-3650-6531
农家饭农渔村民宿	云岩面江云路991-63	+82-63-643-0596
玉井黄土民宿	云岩面金基街20-36	+82-63-643-1126
云岩民宿	云岩面江云路1024	+82-10-7397-0012
征南民宿	圣寿面圣寿山街345-1	+82-63-642-2977
笔峰巫院民宿	江津面笔峰巫街47-16	+82-10-3115-8181
土屋缘民宿	江津面文方1街11	+82-10-9931-2888
江山民宿	德峙面仁德路1571-6	+82-10-3119-5300
戒盈堂民宿	德峙面川潭2街82-8	+82-10-3667-1351
安多吾尔民宿	德峙面川潭2街284-6	+82-63-644-5220
安潭吾尔民宿	德峙面川潭2街223-18	+82-10-8545-9813

韩屋住宿

名称	地 址	电话号码
笔峰韩屋住宿	江津面江云路272	+82-63-643-1902

任实的绿色农特产品和美食

韩国奶酪鼻祖制出的醇香味道 **乳制品**

诱人的光泽、刺鼻的辣味 **任实辣椒**

含有妇女淡淡香气的 **传统米花糖**

鲜脆的任实梨 **梨**

富含维生素与矿物质的任实西红柿 **西红柿**

最有味道的美味桃子 **桃子**

任实郡 购物中心
http://www.imsilin.kr