

1. 任實郡의 沿革

任實은 三國時代에 馬韓에 屬하여 邑基를 現 靑雄面 구고리에 두고 顯名을 靑雄縣이라 稱하였다가 百濟時代에 이르러 邑基를 現 任實邑으로 옮기고 任實縣이라 改稱하였으며, 一名 雲水縣이라 稱하였음.

新羅時代에 이르러서는 南原府에 屬하고 監務를 두었는 바, 35代 景德王때 行政區域改編時에 全州 南原府 밑에 任實邑을 두고 靑雄縣, 馬靈縣 外 2縣을 管轄하였으며, 高麗朝에 이르러서는 누차 行政區域 改革이 있었으나, 그 대표적인 16代 宣宗때는 全羅道 全州牧 南原府 밑에 任實郡을 두었고, 朝鮮時代에 이르러서는 3代 太宗때 郡을 縣으로 改稱하였다가 26代 高宗 (1895年 乙未年)때 府郡 폐함으로 縣이 郡으로 昇格하고 1903年(甲申) 行政區域 改稱時에 南原府에 屬하였던 只沙面, 屯德面, 梧枝面, 朱川面, 石峴面, 河山面을 任實郡으로 編入하여, 總 24個面 359里 었으나 1914年 12個面 130個里로 改稱되었고, 1959年 地方自治法 改定에 따라 838方을 두게 되었던바,

1961年 9月 1日 法律 第707號로 地方自治에 관한 임시조치법 公布, 1961年 10月 1日부터 郡이 地方自治團體로 發足케 되었으며, 1979年 5月 7日 任實面이 邑으로 昇格되었고, 1983年 2月 15日 남원군 덕과면 금암리가 임실군으로 편입 둔남면(현 오수면) 금암리로 되어 131個里가 되었으며,

1987年 1月 1日 정읍군 산내면 중성리 중성 3리가 강진면 용수리에, 1990年 4月 1日 行政區域 改編으로 館村面 金城리가 任實邑으로 編入되었으며, 1992年 8月 10日 屯南面이 槥樹面으로 改稱되었고, 1994年 12月 12日 行政區域 改編으로 三溪面 신정, 망전리가 任實邑으로 編入되었음.

1. 位 置

군 청 소 재 지	단	경 도 와 위 도 의 극 점	
		지 명	극 점
전라북도 임실군 임실읍 이도리 390	동 단	성수면 왕방리	동경 127°27
	서 단	운암면 운정리	동경 127° 5
	남 단	덕치면 천담리	북위 35°27
	북 단	관촌면 상월리	북위 35°47

<위 치에 대 한 설 명>

본 군은 전라북도의 동남쪽에 위치하며, 동경 127도 북위 35도에 펼쳐 있으며 동으로는 진안군 · 장수군 · 남원시, 서로 순창군 · 정읍시, 북으로 완주군과 각각 접하고 있고 도청소재지인 전주와는 29km의 거리에 위치하고 있다.

한편 노령산맥에서 뺏어내린 지맥은 서북쪽으로 성수면의 성수산을 만들고 서남쪽으로 강진면의 백련산, 덕치면의 회문산을 이루고 있으며, 진안군 부귀면, 백운면에서 발원한 소하천은 관촌, 신평, 신태, 운암등 여러 줄기를 합하여 섬진강 상류를 이루고 옥정호에 모이게 되어 산자 수려한 지형을 이루고 있다.

2. 행정 구역

단위:개소

연별및 읍면별	면적		읍	면	민원중계소		동 리		반	자연 부락
	(km ²)	구성비			군	읍면	법정	행정		
1995	596.55	100.0	1	11	-	-	131	255	730	417
1996	596.61	100.0	1	11	-	-	131	255	730	417
1997	596.65	100.0	1	11	-	1	131	255	730	417
1998	596.89	100.0	1	11	-	1	131	255	730	417
1999	596.97	100.0	1	11	-	1	131	255	730	417
2000	596.88	100.0	1	11	-	-	131	255	731	417
임 실	67.65	11.3	1	-	-	-	16	34	108	56
청 웅	34.77	5.8	-	1	-	-	8	16	42	27
운 암	76.17	12.8	-	1	-	-	14	18	60	50
신 평	33.70	5.6	-	1	-	-	7	12	43	15
성 수	60.37	10.1	-	1	-	-	11	21	57	45
오 수	40.55	6.8	-	1	-	-	14	32	98	46
신 덕	65.78	11.0	-	1	-	-	9	17	37	19
삼 계	54.07	9.1	-	1	-	-	14	21	73	37
관 촌	53.63	9.0	-	1	-	-	13	27	65	39
강 진	50.61	8.5	-	1	-	-	10	21	65	35
덕 치	41.80	7.0	-	1	-	-	8	19	39	26
지 사	17.79	3.0	-	1	-	-	7	17	44	22

자료:자치 행정과,민원봉사과

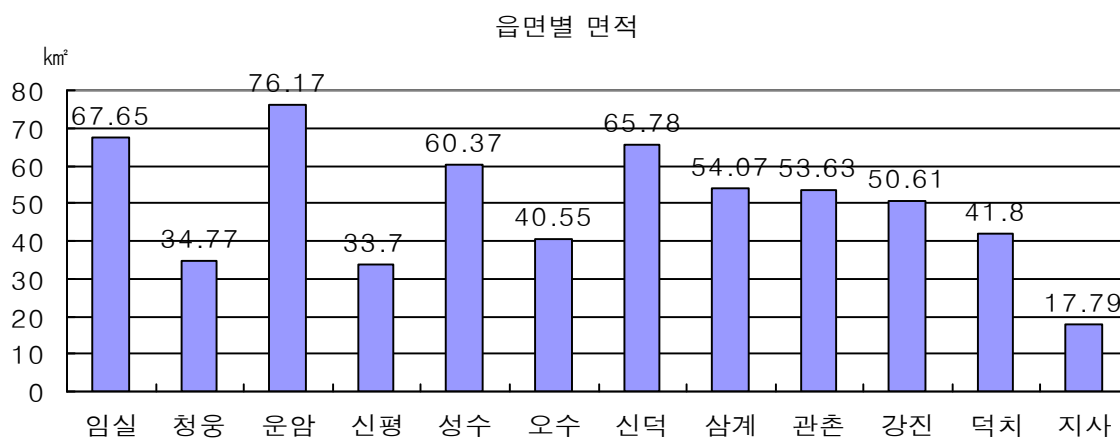

3. 토 지 종 별 현 황

연 별 및 읍 면 별	계	전	답	과수원	목장용지	임 야
1995	596,549,980	42,830,276	65,903,392	394,791	1,448,316	420,223,054
1996	596,612,429	42,139,094	65,711,506	420,267	1,732,984	419,791,967
1997	596,652,746	41,953,551	65,458,873	417,426	1,911,773	419,556,341
1998	596,890,931	41,558,554	64,749,428	417,426	2,128,737	419,210,109
1999	596,968,586	41,520,771	64,564,357	445,583	2,316,024	418,993,637
2000	596,875,905.2	41,304,159.8	64,541,971.0	455,592.0	2,354,783.7	418,683,166.7
임 실	67,648,084.4	4,968,823.8	9,589,227.2	49,017.0	384,510.4	46,789,515.0
청 웅	34,768,132.1	2,475,894.0	4,590,308.1	-	59,921.0	24,713,665.0
운 암	76,167,044.1	4,545,269.0	1,513,279.4	-	31,625.0	50,635,485.0
신 평	33,697,165.2	2,998,073.0	3,488,893.0	9,506.0	63,705.0	22,585,117.0
성 수	60,373,875.2	1,804,182.0	6,171,694.4	19,576.0	136,993.0	47,764,031.0
오 수	40,552,291.3	2,843,146.0	10,584,853.7	23,050.0	86,148.0	19,732,920.4
신 덕	65,778,672.6	4,078,278.0	3,845,425.2	35,342.0	171,711.0	53,904,522.0
삼 계	54,067,238.4	2,657,461.7	8,046,906.9	22,709.0	254,992.0	38,080,496.3
관 촌	53,627,557.8	4,852,918.0	5,071,159.7	236,433.0	699,338.0	38,158,422.0
강 진	50,607,246.4	5,675,420.0	3,141,590.2	39,564.0	40,432.0	36,630,203.0
덕 치	41,798,154.7	2,774,724.3	3,388,679.2	20,395.0	335,968.3	31,432,608.0
지 사	17,790,443.0	1,629,970.0	5,109,954.0	-	89,440.0	8,256,182.0

자료:민원봉사과

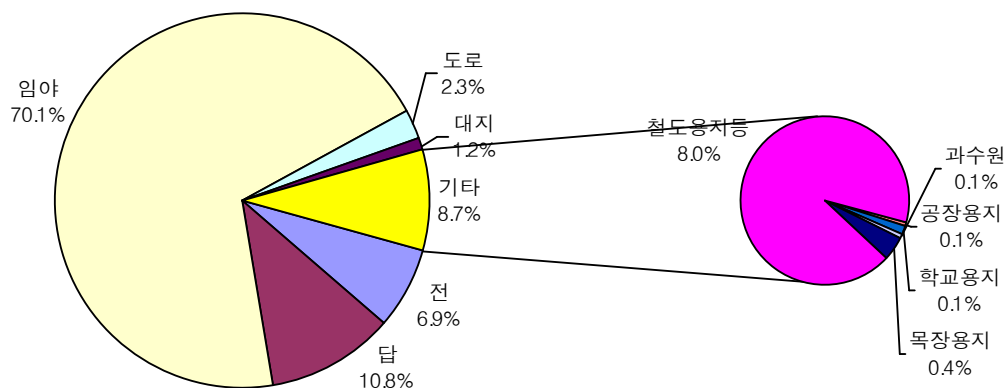

단위:m²

연별및 읍면별	광 천 지	염 전	대 지	공장용지	학교용지	도 로
1995	-	-	6,701,895	230,827	771,903	12,175,373
1996	-	-	6,781,892	266,722	766,045	12,660,997
1997	-	-	6,854,320	296,725	765,599	12,854,489
1998	-	-	6,899,575	304,067	760,672	13,348,098
1999	-	-	6,952,624	219,829	742,592	13,443,805
2000	-	-	7,036,079.4	350,388.0	741,711.0	13,578,020.5
임 실	-	-	1,035,199.4	34,784.0	118,469.0	1,776,779.1
청 웅	-	-	455,832.0	2,381.0	50,972.0	964,057.9
운 암	-	-	391,565.0	-	78,894.0	1,049,926.4
신 평	-	-	428,680.0	114,271.0	45,807.0	705,664.1
성 수	-	-	508,334.0	1,702.0	57,733.0	1,234,317.3
오 수	-	-	1,102,296.0	139,568.0	119,801.0	1,746,931.6
신 덕	-	-	358,337.0	21,440.0	32,407.0	974,222.4
삼 계	-	-	751,344.0	1,791.0	44,137.0	1,342,432.1
관 춘	-	-	683,872.0	9,322.0	76,231.0	1,046,066.4
강 진	-	-	482,943.0	-	63,158.0	1,023,996.1
덕 치	-	-	425,208.0	10,253.0	25,158.0	950,409.1
지 사	-	-	412,469.0	14,876.0	28,944.0	763,218.0

3. 토 지 종 별 현 황(계속)

연별및 읍면별	철도용지	하 천	제 방	구 거	유 지	수도용지
1995	645,417	15,276,403	348,284	9,648,241	18,381,718	29,425
1996	642,541	15,122,361	384,594	10,283,579	18,314,235	29,425
1997	641,981	15,034,341	417,632	10,540,519	18,317,859	29,425
1998	637,219	15,260,165	417,406	11,243,541	18,308,410	29,425
1999	621,963	15,301,306	418,799	11,321,827	18,302,704	29,425
2000	612,696.0	15,219,088.3	446,603.5	11,499,830.9	18,271,248.2	29,425.0
임 실	49,562.0	825,569.4	32,939.0	1,417,377.3	292,683.0	12,165.0
청 웅	-	184,016.2	20,479.0	994,061.6	151,507.0	-
운 암	-	2,467,370.0	-	858,553.3	14,484,574.0	-
신 평	3,722.0	1,900,009.0	92,142.0	562,891.1	591,490.0	13.0
성 수	164,518.0	1,347,800.7	1,569.0	730,511.1	294,519.6	-
오 수	226,885.0	1,941,032.0	184,343.0	1,354,601.6	257,204.0	9,014.0
신 덕	-	534,698.0	2,354.0	1,301,005.0	444,880.0	-
삼 계	-	1,310,865.1	31,831.0	1,154,728.7	233,249.6	-
관 촌	151,583.0	1,353,379.0	38,887.5	762,424.2	241,771.0	7,967.0
강 진	16,426.0	1,325,105.3	21,237.0	960,319.8	1,047,615.0	266.0
덕 치	-	1,614,545.6	-	552,334.2	90,291.0	-
지 사	-	414,698.0	20,822.0	851,023.0	141,464.0	-

자료:민원봉사과

단위:m²

연별및 읍면별	체육용지	유 원 지	종교용지	사 적 지	묘 지	잡 종 지
1995	-	-	20,966	532	1,072,723	446,444
1996	-	-	25,138	532	1,072,226	466,324
1997	-	-	28,899	532	1,071,978	488,445
1998	-	-	33,616	532	1,070,832	501,079
1999	-	-	38,813	532	1,071,672	550,274
2000	12,036	13,315.0	41,067.0	532.0	1,074,939.8	609,251.4
임 실	12,036	-	4,408.0	-	132,980.8	122,039.0
청 웅	-	-	562.0	-	98,010.0	6,465.3
운 암	-	-	8,489.0	532.0	89,842.0	12,172.0
신 평	-	-	1,883.0	-	59,134.0	45,633.0
성 수	-	-	7,033.0	-	86,825.0	42,536.1
오 수	-	-	5,388.0	-	97,810.0	97,299.0
신 덕	-	-	2,809.0	-	63,055.0	8,187.0
삼 계	-	-	594.0	-	122,769.0	10,931.0
관 춘	-	13,315.0	3,400.0	-	66,178.0	154,891.0
강 진	-	-	119.0	-	108,031.0	30,821.0
덕 치	-	-	3,171.0	-	100,253.0	74,157.0
지 사	-	-	3,211.0	-	50,052.0	4,120.0

4. 천 기 일 수

단위:일

연별및 월 별	맑은날	흐린날	강 수 (0.1mm이상)	서 리	안 개	눈	뇌 진	폭 풍
1995	69	100	109	140	62	34	16	-
1996	82	109	102	138	106	26	16	-
1997	77	99	105	127	77	25	24	-
1998	60	141	124	120	87	29	26	-
1999	63	115	126	112	82	35	4	1
2000	113	0
1월	7	11	11	20	0	8	0	0
2월	10	5	9	17	1	8	0	0
3월	10	5	7	21	4	1	0	0
4월	12	9	6	8	2	0	1	0
5월	7	6	8	0	7	0	0	0
6월	3	17	15	0	7	0	4	0
7월	0	16	13	0	9	0	4	0
8월	16	0
9월	10	0
10월	6	0
11월	7	0
12월	5	0

자료:임실기상관측소 (강수, 폭풍이외의 항목은 8월 1일부터 관측 중지)

5. 기 상 개 황

연별및 월 별	기 온 (℃)			강 수 량 (mm)	상 대 습 도 (%)	
	평 균	평균최고	평균최저		평 균	연 최 소
1995	10.3	17.6	4.2	850.1	74	17
1996	10.4	17.6	4.4	1,171.9	75	19
1997	11.0	18.2	5.0	1,476.2	75	15
1998	11.7	18.2	6.4	1,777.5	76	18
1999	10.8	17.3	5.2	1,330.3	74	15
2000	10.4	17.2	4.6	1352.8	68	14
1월	-2.3	3.0	-7.2	33.5	75	26
2월	-2.8	3.3	-8.7	12.1	64	22
3월	3.4	11.6	-4.0	33.6	59	14
4월	9.1	17.7	0.9	30.0	53	14
5월	15.1	23.0	7.9	34.5	59	15
6월	20.2	26.4	15.1	176.5	67	21
7월	24.2	29.5	20.3	298.0	76	40
8월	24.1	29.5	20.2	350.5	75	36
9월	17.8	23.7	13.4	277.0	75	27
10월	11.9	19.6	5.9	44.5	72	20
11월	4.7	12.3	-1.4	53.5	70	18
12월	-0.9	6.9	-7.0	9.1	68	18

자료:임실기상관측소

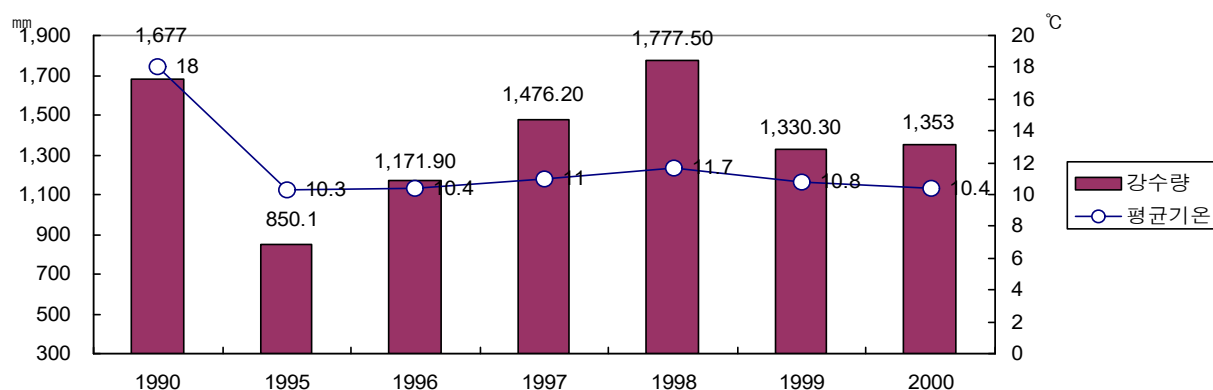

연 별 및 월 별	평 균 해면기압 (hPs)	눗점온도 (℃)	평균운량 (10%)	일조시간 (h)	최심적설 (cm)	바람최대풍속(m/s)	
						평균풍속	최대풍속
1995	1,017.4	5.4	5.3	2,150.5	10.6	1.0	6.5
1996	1,017.5	5.5	5.3	2,104.8	33.2	1.3	9.1
1997	1,017.2	6.0	5.2	2,179.8	22.9	1.5	9.2
1998	1017.2	7.2	61	1778.8	13.5	1.2	11.1
1999	1,017.0	5.7	5.6	2,116.5	11.8	1.4	19.3
2000	1,017.1	4.0	-	-	-	1.4	11.5
1월	1,026.8	-6.7	5.7	122.4	19.3	1.6	9.3
2월	1,024.2	-9.3	4.2	186.2	8.8	1.7	9.8
3월	1,019.6	-4.9	4.1	205.8	0	1.8	9.8
4월	1,014.2	-1.1	4.6	232.6	0	1.8	11.5
5월	1,011.5	6.2	5.3	208.8	0	1.6	9.3
6월	1,008.3	13.5	6.8	142.3	0	1.3	6.5
7월	1,006.8	19.4	7.5	170.7	0	1.4	7.8
8월	1,009.3	19.2	1.3	10.8
9월	1,013.1	13.0	1.1	9.0
10월	1,020.3	6.4	1.0	7.7
11월	1,025.2	-1.1	...	154.4	...	1.2	8.4
12월	1,025.5	-6.8	...	182.9	...	1.3	10.7

자료:임실기상관측소 (평균운량, 최심적설 항목은 8월 1일부터 관측 중지, 일조시간은 2000. 8. 1~10. 23관측중지)

1. 인 구 추 이

단위:가구,명

연별및 월 별	세대수	인	구		인 구 밀 도		세대당 인 구	65세 이 상
			남	여	(명/km ²)	면적(km ²)		
1963	19,352	116,238	58,475	57,763	196.1	592.69	6.0	...
1964	19,580	117,717	59,337	58,380	198.6	592.69	6.0	...
1965	19,714	118,121	59,389	58,732	199.3	592.69	6.0	...
1966	20,044	118,277	59,396	58,881	190.4	621.08	5.9	...
1967	19,864	117,449	58,689	58,760	189.1	621.08	5.9	...
1968	19,445	115,425	57,609	57,816	185.8	621.08	5.9	...
1969	19,369	110,646	55,122	55,524	178.2	621.08	5.7	...
1970	18,839	107,898	53,481	54,417	172.4	621.08	5.7	...
1971	18,449	107,282	53,659	53,623	172.7	621.08	5.8	...
1972	17,689	107,655	54,170	53,485	173.3	621.08	6.1	...
1973	17,771	107,528	53,801	53,727	173.1	621.08	6.1	...
1974	17,785	107,521	54,014	53,507	173.1	621.08	6.0	...
1975	18,546	104,307	52,494	51,813	167.9	621.08	5.6	...
1976	17,787	102,756	51,469	51,287	165.4	621.08	5.8	...
1977	17,682	100,247	50,073	50,174	161.4	621.08	5.7	...
1978	17,294	94,019	46,681	47,338	151.4	621.08	5.4	...
1979	16,624	88,818	43,865	44,953	142.7	622.38	5.3	...
1980	16,912	83,955	41,984	41,971	141.3	594.01	5.0	...
1981	16,424	83,617	41,884	41,733	140.7	594.29	5.1	...
1982	16,361	82,230	41,100	41,130	138.4	594.28	5.0	...
1983	16,368	79,810	40,091	39,719	133.7	596.92	4.9	...
1984	16,055	76,095	38,012	38,083	127.5	596.91	4.7	...
1985	15,916	68,486	34,421	34,065	114.7	596.90	4.3	...
1986	15,551	65,947	32,961	32,986	110.1	599.15	4.2	...
1987	15,205	61,709	30,780	30,929	103.0	598.99	4.1	5,865
1988	14,862	57,589	28,566	29,023	96.2	598.80	3.9	5,918
1989	14,501	53,081	26,174	26,907	88.6	598.82	3.7	6,086
1990	14,076	48,339	23,869	24,470	80.7	598.79	3.4	...
1991	13,582	45,137	21,954	23,183	75.4	598.79	3.3	6,067
1992	13,991	50,252	25,087	25,165	84.2	596.78	3.6	5,763
1993	13,883	47,974	23,983	23,991	80.4	596.85	3.5	5,928
1994	13,733	46,078	23,061	23,017	77.2	596.87	3.4	5,990
1995	13,771	44,637	22,415	22,222	74.8	596.55	3.2	6,112
1996	13,679	43,028	21,596	21,432	72.1	596.61	3.1	6,291
1997	13,691	41,395	20,794	20,601	69.4	596.65	3.0	6,423
1998	13,814	40,572	20,368	20,204	68.0	596.89	2.9	6,598
1999	13,735	39,327	19,724	19,603	65.9	596.97	2.9	6,743
2000	13,604	37,605	18,919	18,686	63.0	596.87	2.8	6,986

자료:자치행정과

2. 읍·면별 세대 및 인구

단위:가구,명

연별및 읍면별	합 계				한 국 인				외 국 인		
	세 대	인 구			세대	인 구			인 구		
		계	남	여		계	남	여	계	남	여
1995	13,771	44,637	22,415	22,222	13,762	44,612	22,403	22,209	25	12	13
1996	13,679	43,028	21,596	21,432	13,662	42,984	21,569	21,415	44	27	17
1997	13,691	41,395	20,794	20,601	13,635	41,326	20,748	20,578	69	46	23
1998	13,814	40,572	20,368	20,204	13,814	40,519	20,335	20,184	53	33	20
1999	13,735	39,327	19,724	19,603	13,735	39,265	19,687	19,578	62	37	25
2000	13,604	37,605	18,919	18,686	13,604	37,514	18,868	18,646	91	51	40
임 실	2,537	7,073	3,597	3,476	2,537	7,065	3,596	3,469	8	1	7
청 응	777	2,049	1,045	1,004	777	2,049	1,045	1,004	-	-	-
운 암	849	2,121	1,052	1,069	849	2,120	1,052	1,068	1	-	1
신 평	807	2,141	1,105	1,036	807	2,123	1,088	1,035	18	17	1
성 수	852	2,349	1,194	1,155	852	2,344	1,194	1,150	5	-	5
오 수	2,261	6,631	3,245	3,386	2,261	6,591	3,218	3,373	40	27	13
신 덕	705	1,802	937	865	705	1,802	937	865	-	-	-
삼 계	874	2,226	1,093	1,133	874	2,224	1,093	1,131	2	-	2
관 촌	1,662	5,053	2,576	2,477	1,662	5,042	2,570	2,472	11	6	5
강 진	876	2,459	1,282	1,177	876	2,457	1,282	1,175	2	-	2
덕 치	701	1,744	845	899	701	1,742	845	897	2	-	2
지 사	703	1,957	948	1,009	703	1,955	948	1,007	2	-	2

자료:자치행정과

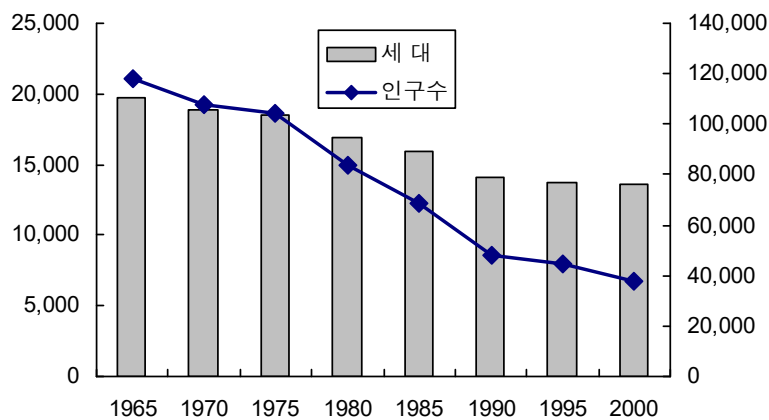

3. 리별세대 및 인구

단위:세대,명

구분 리별	합 계				한 국 인				외 국 인		
	세대	인 구			세대	인 구			인 구		
		계	남	여		계	남	여	계	남	여
총 계	13,604	37,605	18,919	18,686	13,604	37,514	18,868	18,646	91	51	40
임실읍	2,537	7,073	3,597	3,476	2,537	7,065	3,596	3,469	8	1	7
상 성	147	419	217	202	147	419	217	202	-	-	-
하 성	165	401	196	205	165	401	196	205	-	-	-
상 동	177	547	283	264	177	547	283	264	-	-	-
중 동	117	330	159	171	117	329	158	171	1	1	-
하 동	73	195	91	104	73	194	91	103	1	-	1
이 도	133	427	214	213	133	426	214	212	1	-	1
향 교	187	529	274	255	187	526	274	252	3	-	3
수 정	349	1,103	562	541	349	1,102	562	540	1	-	1
오 정	42	116	46	70	42	116	46	70	-	-	-
무 등	41	121	67	54	41	121	67	54	-	-	-
두 곡	105	296	154	142	105	296	154	142	-	-	-
두 실	62	167	84	83	62	167	84	83	-	-	-
갈 마	122	287	157	130	122	287	157	130	-	-	-
해 평	19	43	22	21	19	43	22	21	-	-	-
감 성	71	201	101	100	71	201	101	100	-	-	-
상 리	30	76	37	39	30	75	37	38	1	-	1
하 리	53	145	81	64	53	145	81	64	-	-	-
정 월	96	283	151	132	96	283	151	132	-	-	-
고 산	20	38	17	21	20	38	17	21	-	-	-
노 전	28	66	34	32	28	66	34	32	-	-	-
망 정	12	23	8	15	12	23	8	15	-	-	-
두 만	34	94	44	50	34	94	44	50	-	-	-
지 산	21	70	37	33	21	70	37	33	-	-	-

구분 리 별	합 계				한 국 인				외 국 인		
	세대	인 구			세대	인 구			인 구		
		계	남	여		계	남	여	계	남	여
장 세	36	97	52	45	36	97	52	45	-	-	-
신 기	30	71	39	32	30	71	39	32	-	-	-
정 촌	47	109	63	46	47	109	63	46	-	-	-
금 동	37	81	35	46	37	81	35	46	-	-	-
낙 촌	24	72	32	40	24	72	32	40	-	-	-
현 곡	55	150	73	77	55	150	73	77	-	-	-
연 화	37	96	50	46	37	96	50	46	-	-	-
화 성	52	137	66	71	52	137	66	71	-	-	-
중 금	36	104	57	47	36	104	57	47	-	-	-
신 정	39	96	48	48	39	96	48	48	-	-	-
망 정	40	83	46	37	40	83	46	37	-	-	-
청 옹 면	777	2,049	1,045	1,004	777	2,049	1,045	1,004	-	-	-
두 복	34	86	45	41	34	86	45	41	-	-	-
구 고	101	280	146	134	101	280	146	134	-	-	-
평 지	91	255	125	130	91	255	125	130	-	-	-
양 지	103	306	160	146	103	306	160	146	-	-	-
수 풍	41	108	53	55	41	108	53	55	-	-	-
암 포	46	115	57	58	46	115	57	58	-	-	-
중 산	39	110	60	50	39	110	60	50	-	-	-
명 동	36	97	47	50	36	97	47	50	-	-	-
행 촌	28	54	28	26	28	54	28	26	-	-	-
석 두	36	90	46	44	36	90	46	44	-	-	-
중 신	39	97	47	50	39	97	47	50	-	-	-
청 계	18	38	18	20	18	38	18	20	-	-	-
명 교	44	130	66	64	44	130	66	64	-	-	-

구분 리 별	합 계				한 국 인				외 국 인		
	세대	인 구			세대	인 구			인 구		
		계	남	여		계	남	여	계	남	여
발 산	53	133	73	60	53	133	73	60	-	-	-
주 치	42	89	44	45	42	89	44	45	-	-	-
입 석	26	61	30	31	26	61	30	31	-	-	-
운암면	849	2,121	1,052	1,069	849	2,120	1,052	1,068	1	-	1
광 석	27	73	32	41	27	73	32	41	-	-	-
학 암	102	262	122	140	102	262	122	140	-	-	-
선 거	85	209	103	106	85	209	103	106	-	-	-
월 면	17	43	22	21	17	43	22	21	-	-	-
지 천	20	36	18	18	20	36	18	18	-	-	-
사 양	29	87	45	42	29	87	45	42	-	-	-
기 암	36	91	45	46	36	91	45	46	-	-	-
쌍 암	59	170	89	81	59	169	89	80	1	-	1
상 운	107	289	141	148	107	289	141	148	-	-	-
입 석	21	51	26	25	21	51	26	25	-	-	-
용 운	29	72	39	33	29	72	39	33	-	-	-
청 운	19	43	23	20	19	43	23	20	-	-	-
마 암	81	198	95	103	81	198	95	103	-	-	-
운 종	55	141	71	70	55	141	71	70	-	-	-
운 암	57	126	67	59	57	126	67	59	-	-	-
신 기	60	121	62	59	60	121	62	59	-	-	-
금 기	6	11	5	6	6	11	5	6	-	-	-
운 정	39	98	47	51	39	98	47	51	-	-	-
신평면	807	2,141	1,105	1,036	807	2,123	1,088	1,035	18	17	1
창 인	63	171	87	84	63	171	87	84	-	-	-
대 리	225	667	358	309	225	649	341	308	18	17	1

구분 리 별	합 계				한 국 인				외 국 인		
	세대	인 구			세대	인 구			인 구		
		계	남	여		계	남	여	계	남	여
두 류	12	25	15	10	12	25	15	10	-	-	-
농 원	36	78	40	38	36	78	40	38	-	-	-
상 천	50	137	69	68	50	137	69	68	-	-	-
원 천	198	505	260	245	198	505	260	245	-	-	-
상 가	36	86	47	39	36	86	47	39	-	-	-
하 가	44	84	44	40	44	84	44	40	-	-	-
덕 전	51	117	56	61	51	117	56	61	-	-	-
피 암	33	108	49	59	33	108	49	59	-	-	-
북 창	32	94	47	47	32	94	47	47	-	-	-
죽 치	27	69	33	36	27	69	33	36	-	-	-
성수면	852	2,349	1,194	1,155	852	2,344	1,194	1,150	5	-	5
당 당	54	161	87	74	54	160	87	73	1	-	1
후 춘	40	124	64	60	40	124	64	60	-	-	-
중 춘	72	197	97	100	72	196	97	99	1	-	1
학 당	87	267	140	127	87	267	140	127	-	-	-
삼 봉	29	91	44	47	29	91	44	47	-	-	-
금 동	30	94	49	45	30	94	49	45	-	-	-
양 암	30	91	50	41	30	91	50	41	-	-	-
대 왕	24	66	32	34	24	66	32	34	-	-	-
성 수	48	118	60	58	48	118	60	58	-	-	-
왕 방	42	93	52	41	42	92	52	40	1	-	1
조 치	12	23	12	11	12	23	12	11	-	-	-
효 춘	40	107	45	62	40	107	45	62	-	-	-
평 지	25	80	40	40	25	79	40	39	1	-	1
천 동	27	68	34	34	27	68	34	34	-	-	-

구분 리 별	합 계				한 국 인				외 국 인		
	세대	인 구			세대	인 구			인 구		
		계	남	여		계	남	여	계	남	여
구 곡	27	60	34	26	27	60	34	26	-	-	-
신 촌	27	69	33	36	27	68	33	35	1	-	1
월 평	88	243	122	121	88	243	122	121	-	-	-
계 월	43	115	62	53	43	115	62	53	-	-	-
덕 치	23	60	25	35	23	60	25	35	-	-	-
오 류	65	170	86	84	65	170	86	84	-	-	-
대 판	19	52	26	26	19	52	26	26	-	-	-
오수면	2,261	6,631	3,245	3,386	2,261	6,591	3,218	3,373	40	27	13
관 월	113	355	188	167	113	353	188	165	2	-	2
시 장	219	664	321	343	219	659	318	341	5	3	2
남 신	58	159	70	89	58	159	70	89	-	-	-
후 리	137	403	190	213	137	403	190	213	-	-	-
동 후	298	1,003	493	510	298	1,003	493	510	-	-	-
서 후	157	499	243	256	157	495	242	253	4	1	3
상 리	58	171	83	88	58	170	83	87	1	-	1
남 금	100	324	163	161	100	311	150	161	13	13	-
북 금	76	224	106	118	76	224	106	118	-	-	-
내 동	31	106	56	50	31	106	56	50	-	-	-
용 정	44	107	56	51	44	106	56	50	1	-	1
신 기	40	118	62	56	40	116	62	54	2	-	2
동 촌	38	83	38	45	38	82	38	44	1	-	1
방 축	24	53	24	29	24	53	24	29	-	-	-
운 교	28	63	31	32	28	63	31	32	-	-	-
구 장	50	140	70	70	50	140	70	70	-	-	-
둔 기	43	107	54	53	43	107	54	53	-	-	-

구분 리별	합 계				한 국 인				외 국 인		
	세대	인 구			세대	인 구			인 구		
		계	남	여		계	남	여	계	남	여
대 정	80	206	95	111	80	206	95	111	-	-	-
남 악	72	171	80	91	72	171	80	91	-	-	-
상 신	68	205	99	106	68	205	99	106	-	-	-
임 성	69	206	96	110	69	206	96	110	-	-	-
국 평	29	75	38	37	29	73	37	36	2	1	1
오 산	43	134	73	61	43	134	73	61	-	-	-
오 동	32	82	43	39	32	82	43	39	-	-	-
주 천	64	167	73	94	64	167	73	94	-	-	-
한 압	64	160	76	84	64	160	76	84	-	-	-
오 촌	51	156	74	82	51	156	74	82	-	-	-
봉 산	45	126	72	54	45	117	63	54	9	9	-
냉 천	39	124	58	66	39	124	58	66	-	-	-
종 동	30	83	41	42	30	83	41	42	-	-	-
평 당	25	73	40	33	25	73	40	33	-	-	-
군 곡	36	84	39	45	36	84	39	45	-	-	-
신덕면	705	1,802	937	865	705	1,802	937	865	-	-	-
수 천	110	281	135	146	110	281	135	146	-	-	-
율 치	20	46	28	18	20	46	28	18	-	-	-
외 량	58	162	88	74	58	162	88	74	-	-	-
내 량	41	116	52	64	41	116	52	64	-	-	-
방 길	41	113	64	49	41	113	64	49	-	-	-
신 흥	34	82	40	42	34	82	40	42	-	-	-
사 기	22	54	25	29	22	54	25	29	-	-	-
학 산	24	55	30	25	24	55	30	25	-	-	-
물 립	15	35	19	16	15	35	19	16	-	-	-

구분 리별	합 계				한 국 인				외 국 인		
	세대	인 구			세대	인 구			인 구		
		계	남	여		계	남	여	계	남	여
수 반	24	52	32	20	24	52	32	20	-	-	-
신 기	31	71	34	37	31	71	34	37	-	-	-
조 월	54	138	79	59	54	138	79	59	-	-	-
월 성	33	92	50	42	33	92	50	42	-	-	-
지 장	66	173	94	79	66	173	94	79	-	-	-
금 정	51	132	64	68	51	132	64	68	-	-	-
하 춘	40	97	51	46	40	97	51	46	-	-	-
중 춘	41	103	52	51	41	103	52	51	-	-	-
삼계면	874	2,226	1,093	1,133	874	2,224	1,093	1,131	2	-	2
후 천	87	232	108	124	87	231	108	123	1	-	1
광 제	19	41	22	19	19	41	22	19	-	-	-
숙 호	38	86	43	43	38	86	43	43	-	-	-
사 오	22	55	28	27	22	55	28	27	-	-	-
세 심	48	123	63	60	48	123	63	60	-	-	-
택 승	37	103	53	50	37	103	53	50	-	-	-
학 정	47	111	57	54	47	111	57	54	-	-	-
죽 계	27	67	32	35	27	67	32	35	-	-	-
비 홍	18	43	21	22	18	43	21	22	-	-	-
패 평	51	134	64	70	51	134	64	70	-	-	-
산 수	37	89	43	46	37	89	43	46	-	-	-
삼 계	78	222	114	108	78	222	114	108	-	-	-
신 기	47	134	63	71	47	134	63	71	-	-	-
화 춘	34	84	40	44	34	83	40	43	1	-	1
중 춘	19	47	22	25	19	47	22	25	-	-	-
음 지	42	96	48	48	42	96	48	48	-	-	-

구분 리 별	합 계				한 국 인				외 국 인		
	세대	인 구			세대	인 구			인 구		
		계	남	여		계	남	여	계	남	여
두 월	63	149	68	81	63	149	68	81	-	-	-
네 천	25	56	29	27	25	56	29	27	-	-	-
해 곡	20	52	26	26	20	52	26	26	-	-	-
삼 은	46	120	62	58	46	120	62	58	-	-	-
어 은	69	182	87	95	69	182	87	95	-	-	-
관촌면	1,662	5,053	2,576	2,477	1,662	5,042	2,570	2,472	11	6	5
용 산	60	179	89	90	60	174	84	90	5	5	-
도 봉	88	279	144	135	88	279	144	135	-	-	-
가 정	47	130	59	71	47	130	59	71	-	-	-
병 압	74	246	123	123	74	246	123	123	-	-	-
신병압	50	155	82	73	50	155	82	73	-	-	-
시 기	55	156	83	73	55	156	83	73	-	-	-
덕 곡	42	125	62	63	42	125	62	63	-	-	-
농 원	34	100	51	49	34	100	51	49	-	-	-
주 천	50	139	76	63	50	139	76	63	-	-	-
서 산	155	508	252	256	155	508	252	256	-	-	-
관 촌	350	1,170	593	577	350	1,169	592	577	1	1	-
유 산	94	288	149	139	94	287	149	138	1	-	1
슬 치	59	183	101	82	59	183	101	82	-	-	-
공 덕	31	101	37	64	31	101	37	64	-	-	-
방 현	39	123	69	54	39	122	69	53	1	-	1
두 기	55	151	77	74	55	150	77	73	1	-	1
신 전	58	142	80	62	58	142	80	62	-	-	-
월 은	12	42	17	25	12	42	17	25	-	-	-
상 월	37	100	50	50	37	100	50	50	-	-	-

구분 리 별	합 계				한 국 인				외 국 인		
	세대	인 구			세대	인 구			인 구		
		계	남	여		계	남	여	계	남	여
하 상	37	93	49	44	37	93	49	44	-	-	-
황 두	72	180	89	91	72	179	89	90	1	-	1
막 동	42	105	60	45	42	104	60	44	1	-	1
방 동	33	89	44	45	33	89	44	45	-	-	-
횡 산	36	113	58	55	36	113	58	55	-	-	-
금 정	25	73	39	34	25	73	39	34	-	-	-
고 덕	15	48	25	23	15	48	25	23	-	-	-
구 압	12	35	18	17	12	35	18	17	-	-	-
강진면	876	2,459	1,282	1,177	876	2,457	1,282	1,175	2	-	2
신 기	54	127	70	57	54	127	70	57	-	-	-
백 련	31	79	37	42	31	79	37	42	-	-	-
부 흥	36	83	40	43	36	83	40	43	-	-	-
이 목	58	171	96	75	58	171	96	75	-	-	-
가 목	20	41	23	18	20	41	23	18	-	-	-
갈 담	105	307	161	146	105	306	161	145	1	-	1
강 진	104	297	153	144	104	297	153	144	-	-	-
강 서	102	330	181	149	102	330	181	149	-	-	-
회 진	62	172	86	86	62	172	86	86	-	-	-
백 여	30	78	41	37	30	78	41	37	-	-	-
백 운	19	62	31	31	19	62	31	31	-	-	-
용 수	14	44	20	24	14	44	20	24	-	-	-
옥 정	32	88	48	40	32	88	48	40	-	-	-
문 방	31	74	37	37	31	74	37	37	-	-	-
수 방	24	73	39	34	24	73	39	34	-	-	-
학 석	35	110	56	54	35	110	56	54	-	-	-

구분 리 별	합 계				한 국 인				외 국 인		
	세대	인 구			세대	인 구			인 구		
		계	남	여		계	남	여	계	남	여
을 치	40	119	60	59	40	119	60	59	-	-	-
방 현	18	57	27	30	18	57	27	30	-	-	-
이 윤	11	26	15	11	11	26	15	11	-	-	-
상 필	31	67	34	33	31	66	34	32	1	-	1
하 필	19	54	27	27	19	54	27	27	-	-	-
덕치면	701	1,744	845	899	701	1,742	845	897	2	-	2
하 두	32	84	42	42	32	84	42	42	-	-	-
신 기	16	45	15	30	16	45	15	30	-	-	-
자 경	20	44	22	22	20	44	22	22	-	-	-
양 지	40	75	31	44	40	75	31	44	-	-	-
평 지	13	28	14	14	13	28	14	14	-	-	-
안 하	38	85	42	43	38	85	42	43	-	-	-
가 곡	47	117	57	60	47	117	57	60	-	-	-
원 치	17	33	13	20	17	33	13	20	-	-	-
천 담	45	106	54	52	45	106	54	52	-	-	-
구 담	17	29	11	18	17	29	11	18	-	-	-
장 산	29	69	38	31	29	69	38	31	-	-	-
신 촌	39	101	48	53	39	101	48	53	-	-	-
암 치	19	50	22	28	19	50	22	28	-	-	-
일 중	65	182	98	84	65	182	98	84	-	-	-
중 원	23	62	32	30	23	62	32	30	-	-	-
물 우	59	153	79	74	59	153	79	74	-	-	-
두 무	22	58	28	30	22	58	28	30	-	-	-
회 문	135	341	163	178	135	339	163	176	2	-	2
망 월	25	82	36	46	25	82	36	46	-	-	-

구분 리 별	합 계				한 국 인				외 국 인		
	세대	인 구			세대	인 구			인 구		
		계	남	여		계	남	여	계	남	여
지사면	703	1,957	948	1,009	703	1,955	948	1,007	2	-	2
관 기	51	137	63	74	51	137	63	74	-	-	-
원 산	39	117	55	62	39	116	55	61	1	-	1
선 원	22	60	29	31	22	60	29	31	-	-	-
신 천	17	39	14	25	17	39	14	25	-	-	-
안 하	61	147	70	77	61	147	70	77	-	-	-
대 정	37	102	46	56	37	102	46	56	-	-	-
금 평	49	138	69	69	49	138	69	69	-	-	-
목 평	33	96	49	47	33	96	49	47	-	-	-
영 천	39	113	61	52	39	113	61	52	-	-	-
사 춘	44	129	63	66	44	129	63	66	-	-	-
계 춘	23	66	29	37	23	66	29	37	-	-	-
방 계	90	233	114	119	90	233	114	119	-	-	-
삼 산	31	78	38	40	31	78	38	40	-	-	-
실 곡	23	66	33	33	23	66	33	33	-	-	-
계 산	73	217	100	117	73	216	100	116	1	-	1
봉 서	28	105	51	54	28	105	51	54	-	-	-
옥 산	43	114	64	50	43	114	64	50	-	-	-

4. 연령별,성별 인구

단위:명(외국인제외)

연 별 및 읍 면 별	계			0세			1세			2세		
	계	남	여	계	남	여	계	남	여	계	남	여
1995	44,612	22,403	22,209	413	223	190	430	225	205	422	242	180
1996	42,984	21,569	21,415	396	203	193	402	214	188	407	212	195
1997	41,326	20,748	20,578	351	185	166	402	204	198	393	212	181
1998	40,519	20,335	20,184	321	168	153	362	185	177	397	205	192
1999	39,265	19,687	19,578	284	158	126	366	190	176	347	180	167
2000	37,514	18,868	18,646	263	144	119	290	152	138	346	182	164

연 별 및 읍 면 별	3세			4세			5세			6세		
	계	남	여	계	남	여	계	남	여	계	남	여
1995	435	223	212	400	203	197	390	197	193	383	197	186
1996	403	223	180	435	224	211	399	205	194	387	199	188
1997	382	187	195	399	218	181	422	219	203	379	192	187
1998	385	210	175	386	191	195	394	206	188	420	211	209
1999	377	189	188	394	212	182	376	184	192	377	193	184
2000	326	165	161	352	184	168	372	204	168	352	175	177

자료 : 자치행정과

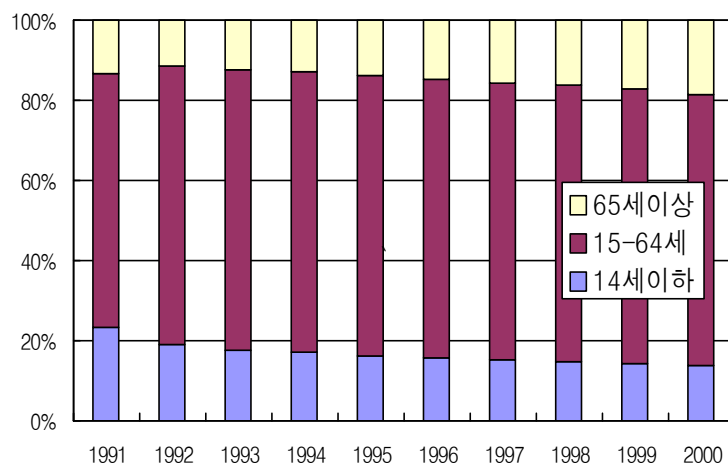

4. 연령별,성별 인구(계속)

단위:명(외국인제외)

연 별 및 읍 면 별	7세			8세			9세			10세		
	계	남	여	계	남	여	계	남	여	계	남	여
1995	414	189	225	457	233	224	443	211	232	495	226	269
1996	395	213	182	405	186	219	437	222	215	435	212	223
1997	370	186	184	391	207	184	404	184	220	412	210	202
1998	376	184	192	375	188	187	383	201	182	383	170	213
1999	393	196	197	380	186	194	363	173	190	379	202	177
2000	358	189	169	378	188	190	360	173	187	353	171	182

연 별 및 읍 면 별	11세			12세			13세			14세		
	계	남	여	계	남	여	계	남	여	계	남	여
1995	540	264	276	563	266	297	673	340	333	713	366	317
1996	473	220	253	509	251	258	557	264	293	668	334	334
1997	421	204	217	445	212	233	498	248	250	538	253	285
1998	400	201	199	394	189	205	438	212	226	488	237	251
1999	361	164	197	374	183	191	402	193	209	439	211	228
2000	359	191	168	326	147	179	355	179	176	381	186	195

단위:명(외국인제외)

연 별 및 읍 면 별	15세			16세			17세			18세		
	계	남	여	계	남	여	계	남	여	계	남	여
1995	826	421	405	895	485	410	935	476	459	1,024	506	518
1996	695	351	344	813	420	393	867	465	402	895	455	440
1997	660	334	326	675	345	330	793	414	379	844	452	392
1998	551	258	293	668	345	323	673	352	321	781	410	371
1999	496	243	253	560	268	292	667	340	327	676	353	323
2000	427	211	216	485	247	238	549	263	286	649	335	314

연 별 및 읍 면 별	19세			20세			21세			22세		
	계	남	여	계	남	여	계	남	여	계	남	여
1995	1,054	521	533	1,021	547	474	1,203	653	550	1,048	604	444
1996	965	489	476	989	501	488	938	520	418	1,035	576	459
1997	831	435	396	896	480	416	924	490	434	838	480	358
1998	794	438	356	793	435	358	845	474	371	847	466	381
1999	763	416	347	778	439	339	738	419	319	757	440	317
2000	617	334	283	703	394	309	733	425	308	672	396	276

4. 연령별,성별 인구(계속)

단위:명(외국인제외)

연 별 및 읍 면 별	23세			24세			25세			26세		
	계	남	여	계	남	여	계	남	여	계	남	여
1995	977	621	356	953	577	376	766	479	287	621	372	249
1996	925	551	374	834	539	295	806	499	307	621	392	229
1997	915	531	384	784	478	306	705	463	242	655	415	240
1998	740	423	317	785	470	315	677	426	251	602	405	197
1999	736	425	311	629	379	250	664	416	248	604	386	218
2000	654	399	255	602	364	238	555	339	216	555	343	212

연 별 및 읍 면 별	27세			28세			29세			30세		
	계	남	여	계	남	여	계	남	여	계	남	여
1995	608	375	233	570	324	246	516	302	214	456	265	191
1996	545	332	213	541	316	225	521	299	222	478	275	203
1997	522	322	200	471	292	179	496	277	219	493	276	217
1998	582	369	213	503	297	206	475	280	195	491	277	214
1999	538	360	178	495	309	186	468	267	201	429	255	174
2000	527	333	194	469	308	161	434	273	161	415	240	175

4. 연령별,성별 인구(계속)

단위:명(외국인제외)

연 별 및 읍 면 별	31 세			32세			33세			34세		
	계	남	여	계	남	여	계	남	여	계	남	여
1995	434	244	190	419	234	185	485	283	202	496	285	211
1996	439	258	181	420	244	176	414	233	181	473	266	207
1997	462	257	205	416	239	177	427	248	179	407	226	181
1998	491	275	216	450	247	203	418	245	173	430	248	182
1999	480	266	214	460	250	210	436	241	195	419	248	171
2000	396	240	156	455	248	207	434	240	194	428	236	192

연 별 및 읍 면 별	35세			36세			37세			38세		
	계	남	여	계	남	여	계	남	여	계	남	여
1995	573	316	257	507	278	229	410	229	181	432	245	187
1996	488	276	212	573	313	260	480	262	218	398	215	183
1997	463	255	208	479	279	200	556	305	251	480	260	220
1998	417	225	192	471	271	200	488	288	200	552	309	243
1999	425	250	175	419	232	187	439	256	183	499	287	212
2000	415	246	169	400	239	161	410	231	179	433	249	184

4. 연령별,성별 인구(계속)

단위:명(외국인제외)

연 별 및 읍 면 별	39세			40세			41세			42세		
	계	남	여	계	남	여	계	남	여	계	남	여
1995	409	230	179	473	262	211	427	227	200	337	175	162
1996	423	243	180	399	221	178	467	262	205	424	226	198
1997	395	218	177	416	235	181	396	222	174	450	254	196
1998	487	271	216	409	222	187	412	231	181	393	219	174
1999	544	303	241	495	269	226	410	222	188	417	227	190
2000	484	282	202	532	300	232	478	260	218	394	214	180

연 별 및 읍 면 별	43세			44세			45세			46세		
	계	남	여	계	남	여	계	남	여	계	남	여
1995	400	204	196	369	183	186	485	236	249	470	227	243
1996	328	173	155	394	209	185	372	187	185	481	235	246
1997	418	218	200	342	184	158	392	211	181	380	195	185
1998	457	259	198	412	215	197	345	184	161	387	205	182
1999	400	230	170	478	270	208	418	218	200	346	184	162
2000	404	220	184	390	222	168	470	270	200	417	216	201

4. 연령별,성별 인구(계속)

단위:명(외국인제외)

연 별 및 읍 면 별	47세			48세			49세			50세		
	계	남	여	계	남	여	계	남	여	계	남	여
1995	468	231	237	549	280	269	446	212	234	370	169	201
1996	472	228	244	470	234	236	538	271	267	446	213	233
1997	468	226	242	467	227	240	454	227	227	534	267	267
1998	368	186	182	475	231	244	464	219	245	463	226	237
1999	394	204	190	372	182	190	478	229	249	473	221	252
2000	347	184	163	387	202	185	382	190	192	477	224	253

연 별 및 읍 면 별	51세			52세			53세			54세		
	계	남	여	계	남	여	계	남	여	계	남	여
1995	405	197	208	446	206	240	810	352	458	671	285	386
1996	357	164	193	400	193	207	444	202	242	815	356	459
1997	441	212	229	360	166	194	393	194	199	447	204	243
1998	549	274	275	443	212	231	361	164	197	399	194	205
1999	467	222	245	543	266	277	447	213	234	361	160	201
2000	465	217	248	458	223	235	532	266	266	446	215	231

4. 연령별,성별 인구(계속)

단위:명(외국인제외)

연 별 및 읍 면 별	55세			56세			57세			58세		
	계	남	여	계	남	여	계	남	여	계	남	여
1995	639	279	360	734	335	399	689	323	366	685	288	397
1996	663	282	381	627	271	356	721	333	388	682	318	364
1997	803	344	459	657	284	373	624	268	356	721	327	394
1998	441	202	239	807	340	467	664	292	372	632	269	363
1999	396	191	205	433	193	240	805	336	469	651	287	364
2000	352	155	197	391	189	202	439	198	241	810	341	469

연 별 및 읍 면 별	59세			60세			61세			62세		
	계	남	여	계	남	여	계	남	여	계	남	여
1995	731	313	418	754	348	406	709	292	417	549	245	304
1996	676	285	391	724	310	414	735	334	401	690	281	409
1997	681	315	366	653	275	378	702	302	400	724	327	397
1998	719	325	394	685	318	367	651	271	380	692	297	395
1999	617	262	355	702	316	386	680	318	362	632	273	359
2000	643	278	365	600	252	348	690	311	379	664	311	353

단위:명(외국인제외)

연 별 및 읍 면 별	63세			64세			65세			66세		
	계	남	여	계	남	여	계	남	여	계	남	여
1995	573	255	318	502	218	284	478	205	273	477	219	258
1996	535	239	296	549	242	307	499	211	288	472	196	276
1997	664	269	395	522	233	289	530	233	297	480	206	274
1998	712	317	395	668	269	399	530	236	294	528	229	299
1999	679	293	386	697	311	386	634	255	379	507	225	282
2000	624	260	364	664	286	378	669	296	373	623	250	373

연 별 및 읍 면 별	67세			68세			69세			70세		
	계	남	여	계	남	여	계	남	여	계	남	여
1995	500	226	274	546	232	314	417	216	201	305	136	169
1996	470	220	250	485	216	269	526	224	302	390	205	185
1997	452	191	261	461	207	254	470	203	267	499	207	292
1998	469	196	273	447	187	260	447	201	246	457	193	264
1999	498	211	287	446	183	263	434	177	257	423	185	238
2000	490	215	275	481	197	284	426	174	252	416	172	244

4. 연령별,성별 인구(계속)

단위:명(외국인제외)

연별 및 읍면별	71세			72세			73세			74세			75세		
	계	남	여	계	남	여	계	남	여	계	남	여	계	남	여
1995	353	173	180	385	160	225	349	143	206	251	118	133	281	122	159
1996	284	123	161	342	166	176	370	149	221	335	133	202	251	114	137
1997	373	191	182	263	115	148	329	157	172	355	141	214	317	121	196
1998	472	196	276	363	186	177	251	109	142	298	145	153	331	123	208
1999	436	185	251	452	178	274	340	169	171	234	96	138	279	132	147
2000	405	175	230	418	176	242	438	175	263	319	154	165	226	89	137

연별 및 읍면별	76세			77세			78세			79세			80세이상		
	계	남	여	계	남	여	계	남	여	계	남	여	계	남	여
1995	249	108	141	195	89	106	221	79	142	203	74	129	902	284	618
1996	274	117	157	245	105	140	182	81	101	204	70	134	962	298	664
1997	227	106	121	264	106	158	232	99	133	167	67	100	820	256	564
1998	295	106	189	208	101	107	255	101	154	212	87	125	1,035	336	699
1999	296	105	191	268	93	175	197	93	104	230	90	140	1,069	351	718
2000	260	119	141	279	97	182	251	84	167	180	81	99	1,105	365	740

5. 5세계급별 성별인구

단위 : 명

연별및 읍면별	계 (외국인 제외)			0 ~ 4세			5 ~ 9세		
	계	남	여	계	남	여	계	남	여
1995	44,612	22,403	22,209	2,100	1,116	984	2,087	1,027	1,060
1996	42,984	21,569	21,415	2,043	1,076	967	2,023	1,025	998
1997	41,326	20,748	20,578	1,927	1,006	921	1,966	988	978
1998	40,519	20,335	20,184	1,851	959	892	1,948	990	958
1999	39,265	19,687	19,578	1,768	929	839	1,889	932	957
2000	37,514	18,868	18,646	1,577	827	750	1,820	929	891
임 실	7,065	3,596	3,469	414	206	208	432	223	209
청 웅	2,049	1,045	1,004	61	37	24	73	36	37
운 압	2,120	1,052	1,068	60	26	34	69	30	39
신 평	2,123	1,088	1,035	73	35	38	81	45	36
성 수	2,344	1,194	1,150	70	35	35	90	51	39
오 수	6,591	3,218	3,373	333	187	146	393	192	201
신 덕	1,802	937	865	54	30	24	70	39	31
삼 계	2,224	1,093	1,131	54	30	24	66	34	32
관 촌	5,042	2,570	2,472	220	109	111	293	151	142
강 진	2,457	1,282	1,175	105	62	43	114	66	48
덕 치	1,742	845	897	74	37	37	60	25	35
지 사	1,955	948	1,007	59	33	26	79	37	42

자료:자치행정과

5. 5세계급별 성별인구(계속)

단위 : 명

연별및 읍면별	10 ~ 14세			15 ~ 19세			20 ~ 24세		
	계	남	여	계	남	여	계	남	여
1995	2,984	1,462	1,522	4,734	2,409	2,325	5,202	3,002	2,200
1996	2,642	1,281	1,361	4,235	2,180	2,055	4,721	2,687	2,034
1997	2,314	1,127	1,187	3,803	1,980	1,823	4,357	2,459	1,898
1998	2,103	1,009	1,094	3,467	1,803	1,664	4,010	2,268	1,742
1999	1,955	953	1,002	3,162	1,620	1,542	3,638	2,102	1,536
2000	1,774	874	900	2,727	1,390	1,337	3,364	1,978	1,386
임 실	343	170	173	459	225	234	572	344	228
청 웅	82	40	42	149	85	64	198	131	67
운 압	75	32	43	170	91	79	194	113	81
신 평	67	28	39	150	84	66	187	112	75
성 수	129	54	75	154	82	72	213	135	78
오 수	363	162	201	546	269	277	598	333	265
신 덕	53	32	21	111	51	60	163	97	66
삼 계	79	38	41	150	75	75	208	119	89
관 촌	286	157	129	367	195	172	480	265	215
강 진	124	72	52	189	102	87	236	150	86
덕 치	73	40	33	124	59	65	146	84	62
지 사	100	49	51	158	72	86	169	95	74

자료:자치행정과

5. 5세계급별 성별인구(계속)

단위 : 명

연 별 및 읍 면 별	25 ~ 29세			30 ~ 34세			35 ~ 39세		
	계	남	여	계	남	여	계	남	여
1995	3,081	1,852	1,229	2,290	1,311	979	2,331	1,298	1,033
1996	3,034	1,838	1,196	2,224	1,276	948	2,362	1,309	1,053
1997	2,849	1,769	1,080	2,205	1,246	959	2,373	1,317	1,056
1998	2,839	1,777	1,062	2,280	1,292	938	2,415	1,364	1,051
1999	2,769	1,738	1,031	2,224	1,260	964	2,326	1,328	998
2000	2,540	1,596	944	2,128	1,204	924	2,142	1,247	895
임 실	527	305	222	537	277	260	469	290	179
청 웅	133	93	40	91	51	40	84	46	38
운 압	139	95	44	86	48	38	105	63	42
신 평	164	107	57	103	74	29	108	63	45
성 수	168	111	57	95	61	34	114	63	51
오 수	435	251	184	425	232	193	399	213	186
신 덕	123	82	41	95	62	33	97	63	34
삼 계	110	77	33	81	41	40	110	74	36
관 촌	367	233	134	326	186	140	341	196	145
강 진	170	106	64	116	68	48	139	76	63
덕 치	97	64	33	83	55	28	76	47	29
지 사	107	72	35	90	49	41	100	53	47

자료:자치행정과

5. 5세계급별 성별인구(계속)

단위 : 명

연별및 읍면별	40 ~ 44세			45 ~ 49세			50 ~ 54세		
	계	남	여	계	남	여	계	남	여
1995	2,006	1,051	955	2,418	1,186	1,232	2,702	1,209	1,493
1996	2,012	1,091	921	2,333	1,155	1,178	2,462	1,128	1,334
1997	2,022	1,113	909	2,161	1,086	1,075	2,175	1,043	1,132
1998	2,083	1,146	937	2,039	1,025	1,014	2,215	1,070	1,145
1999	2,200	1,218	982	2,008	1,017	991	2,291	1,082	1,209
2000	2,198	1,216	982	2,003	1,062	941	2,378	1,145	1,233
임 실	439	242	197	379	219	160	434	223	211
청 웅	104	59	45	108	57	51	136	61	75
운 압	140	72	68	146	79	67	133	63	70
신 평	106	61	45	121	53	68	151	76	75
성 수	138	85	53	96	48	48	150	70	80
오 수	378	200	178	384	197	187	403	181	222
신 덕	82	55	27	80	48	32	130	56	74
삼 계	98	49	49	114	58	56	148	68	80
관 촌	356	191	165	287	147	140	307	162	145
강 진	142	82	60	119	64	55	150	75	75
덕 치	103	50	53	71	40	31	114	57	57
지 사	112	70	42	98	52	46	122	53	69

자료:자치행정과

5. 5세계급별 성별인구(계속)

단위 : 명

연별및 읍면별	55 ~ 59세			60 ~ 64세			65 ~ 69세		
	계	남	여	계	남	여	계	남	여
1995	3,478	1,538	1,940	3,087	1,358	1,729	2,418	1,098	1,320
1996	3,369	1,489	1,880	3,233	1,406	1,827	2,452	1,067	1,385
1997	3,486	1,538	1,948	3,265	1,406	1,859	2,393	1,040	1,353
1998	3,263	1,428	1,835	3,408	1,472	1,936	2,421	1,049	1,372
1999	2,902	1,269	1,633	3,390	1,511	1,879	2,519	1,051	1,468
2000	2,635	1,161	1,474	3,242	1,420	1,822	2,689	1,132	1,557
임 실	416	183	233	509	212	297	432	185	247
청 응	179	85	94	205	96	109	184	70	114
운 압	161	76	85	202	88	114	179	71	108
신 평	157	68	89	213	102	111	162	71	91
성 수	210	94	116	245	99	146	187	96	91
오 수	355	146	209	516	231	285	437	182	255
신 덕	162	68	94	185	80	105	149	64	85
삼 계	179	83	96	231	103	128	223	89	134
관 촌	319	139	180	359	161	198	275	107	168
강 진	204	85	119	201	89	112	167	76	91
덕 치	166	70	96	187	79	108	132	58	74
지 사	127	64	63	189	80	109	162	63	99

자료:자치행정과

5. 5세계급별 성별인구(계속)

단위 : 명

연별및 읍면별	70 ~ 74세			75 ~ 79세			80세이상		
	계	남	여	계	남	여	계	남	여
1995	1,643	730	913	1,149	472	677	902	284	618
1996	1,721	776	945	1,156	487	669	962	298	664
1997	1,819	811	1,008	1,207	499	708	1,004	320	684
1998	1,841	829	1,012	1,301	518	783	1,035	336	699
1999	1,885	813	1,072	1,270	513	757	1,069	351	718
2000	1,996	852	1,144	1,196	470	726	1105	365	740
임 실	341	144	197	181	74	107	181	74	107
청 웅	123	50	73	66	27	39	73	21	52
운 압	125	56	69	66	23	43	70	26	44
신 평	123	57	66	80	28	52	77	24	53
성 수	126	56	70	81	30	51	78	24	54
오 수	304	123	181	187	84	103	135	35	100
신 덕	123	52	71	80	35	45	45	23	22
삼 계	162	74	88	100	42	58	111	39	72
관 촌	206	86	120	135	46	89	118	39	79
강 진	145	65	80	68	29	39	68	15	53
덕 치	101	41	60	64	16	48	71	23	48
지 사	117	48	69	88	36	52	78	22	56

자료:자치행정과

6. 호적에 의한 인구동태신고

단위 : 명,쌍

연별및 읍면별	출 생	사 망	혼 인	이 혼
1994	432	606	369	31
1995	419	568	323	29
1996	402	491	302	37
1997	379	519	227	28
1998	383	511	191	46
1999	338	543	226	69
2000	321	546	289	77

자료:자치행정과

인구동태

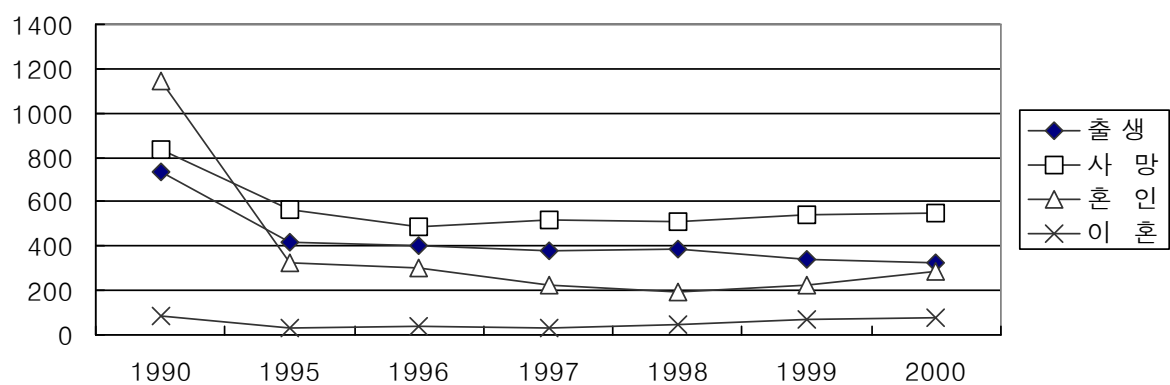

7. 주민등록에 의한 인구이동

단위:명, %

연별및 읍면별	총 이 동				군 내		시 군 간		시 도 간		순이동
	전	입	전	출	전 입	이동률	전 입	전 출	전 입	전 출	
1995	4,038	9.1	5,374	12.1	438	...	2,282	2,897	1,318	2,039	-
1996	3,544	8.2	5,136	11.9	340	...	1,973	2,973	1,231	1,823	-1,592
1997	3,458	8.2	4,969	11.8	476	...	1,866	2,747	1,116	1,746	-1,511
1998	4,145	10.1	4,817	11.8	456	...	2,232	2,864	1,457	1,499	-672
1999	4,433	10.8	5,487	13.4	426	1.0	2,561	3,122	1,446	1,939	-1,054
2000	3,739	9.6	5,328	13.7	458	1.2	2,159	3,112	1,122	1,758	-1,589

자료 : 통계청 「인구이동통계연보」

주) 1.주민등록 전출입 신고에의한 자료임
2.국외,기타의 전입,전출자 미포함

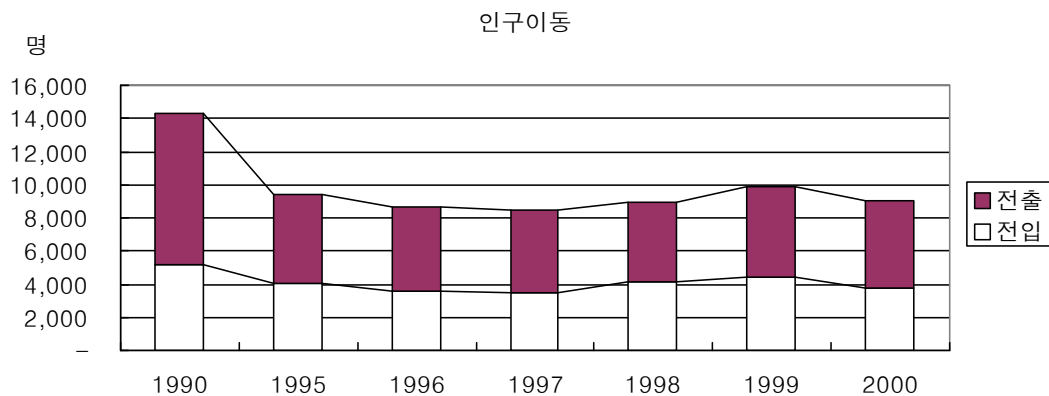

1. 노 동 조 합

단위 : 개,명

연 별 및 읍 면 별	계				분 회			
	조 합 원				조 합 원			
	조 합 수	계	남	여	조 합 수	계	남	여
1995	2	63	63	-	2	63	63	-
1996	1	64	64	4	1	68	64	4
1997	-	-	-	-	-	-	-	-
1998	-	-	-	-	-	-	-	-
1999	-	-	-	-	-	-	-	-
2000	2	176	165	11	2	176	165	11
섬 유	-	-	-	-	-	-	-	-
통 신	-	-	-	-	-	-	-	-
금 융	-	-	-	-	-	-	-	-
화 학	1	114	103	11	1	114	103	11
금 속	-	-	-	-	-	-	-	-
연 합	-	-	-	-	-	-	-	-
자동차	1	62	62	-	1	62	62	-
채 신	-	-	-	-	-	-	-	-
택 시	-	-	-	-	-	-	-	-

자료:산업경제과

1. 농가 및 농가 인구

단위 : 가구, 명

연 도 별	농 가	농 가 인 구		
		계	남	여
1995	7,815	22,220	10,628	11,592
1996	7,745	22,703	10,637	12,066
1997	7,680	20,833	9,437	11,396
1998	7,066	19,511	8,973	10,538
1999	6,539	17,746	8,487	9,259
2000	7,004	17,624	8,374	9,250
임 실	785	1,957	937	1,020
청 웅	492	1,199	567	632
운 암	437	975	464	511
신 평	433	1,064	498	566
성 수	600	1,512	702	810
오 수	907	2,389	1,139	1,250
신 덕	469	1,104	543	561
삼 계	620	1,447	676	771
관 촌	714	2,048	1,005	1,043
강 진	586	1,532	741	791
덕 치	447	1,076	488	588
지 사	514	1,321	614	707

자료 : 2000 농업총조사 잠정보고서

2. 경 지 면 적

단위 : ha

연 도 별	총 계	논	밭	가 구 당 경 지 면 적		
				계	논	밭
1995	9,238	6,256	2,982	1.18	0.80	0.38
1996	9,249	6,165	3,084	1.19	0.80	0.39
1997	9,108	6,165	2,943	1.19	0.80	0.39
1998	8,901	6,099	2,802	1.26	0.86	0.40
1999	8,867	6,176	2,691	1.36	0.94	0.42
2000	8,842	6,163	2,679	1.26	0.88	0.38

자료 : 농림부 농림통계연보

농가수 경지면적

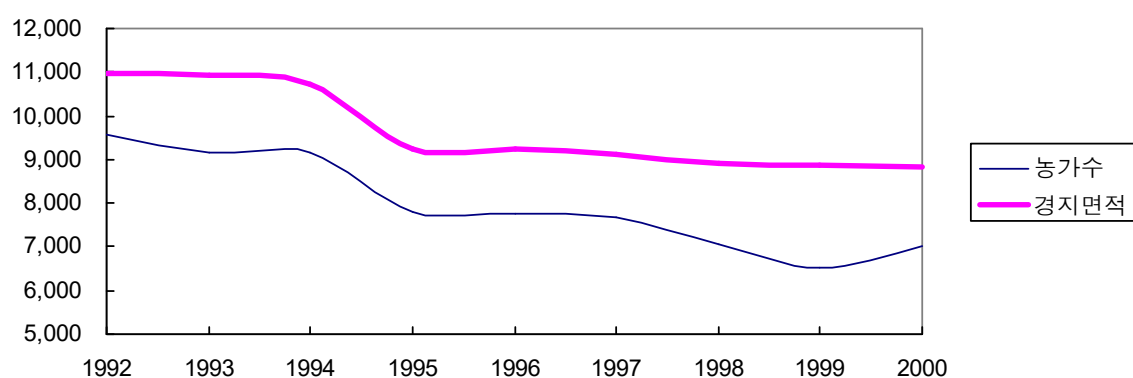

3. 농업 진흥 구역 지정

단위 : ha

연별및 읍면별	합 계		농업진흥지역		농업보호구역		비 고
	필지수	면 적	필지수	면 적	필지수	면 적	
1995	35,412	5,261.9	28,869	4,375.0	6,543	886.9	
1996	35,412	5,261.8	28,869	4,440.6	6,543	821.2	
1997	35,448	5,269.7	28,905	4,448.5	6,543	821.2	
1998	35,448	5,269.6	28,905	4,448.4	6,543	821.2	
1999	43,138	6,464.1	34,509	5,421.9	8,629	1,042.2	
2000	43,138	6,464.1	34,509	5,421.9	8,629	1,042.2	
임 실	4,302	719.4	3,718	644.9	584	74.5	
청 웅	4,038	586.8	2,895	481	1,143	105.8	
운 암	1,006	123.8	895	110.4	111	13.4	
신 평	2,874	448.8	2,695	413.4	179	35.4	
성 수	4,403	588.3	2,644	364.3	1,759	224.0	
오 수	6,596	1,050.6	6,102	968.4	494	82.2	
신 덕	2,822	520.7	2,346	448.4	476	72.3	
삼 계	5,538	883.5	3,752	691.0	1,786	192.5	
관 촌	3,452	393.2	2,855	319.6	597	73.6	
강 진	1,976	243.6	1,373	185.4	603	58.2	
덕 치	2,462	350.1	1,932	281.8	530	68.3	
지 사	3,669	555.3	3,302	513.3	367	42.0	

자료 : 산업경제과

농업진흥구역

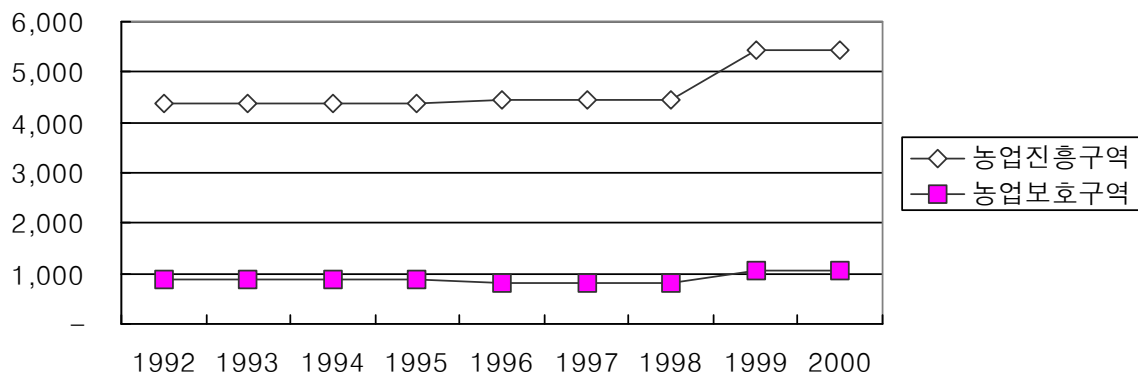

4. 식량작물 생산량

단위 : ha, M/T

연 도 별	미	곡	맥	류
	면 적	생 산 량	면 적	생 산 량
1995	6,337	30,671	70.0	190.0
1996	6,544	31,738	29.6	80.2
1997	5,883	29,180	29.6	80.2
1998	5,762	29,732	72.0	210.0
1999	5,722	30,212	62.9	486
2000	5,813	29,536	94.0	297.6

연 도 별	잡	곡	두	류	서	류
	면 적	생 산 량	면 적	생 산 량	면 적	생 산 량
1995	198.0	229.0	718.0	1,018.0	190.0	1,066.7
1996	125.9	169.4	682.1	959.8	152.2	3,773.7
1997	140.5	176.4	781.7	1,067.0	210.8	4,148.0
1998	144.0	182.0	708.0	988.0	213.0	4,066.0
1999	171	230	549	764	162	3,368
2000	257	325	844	1,280	147	3,128

자료 : 도 통계자료

1)농림부 : 농업기본통계,경지면적통계

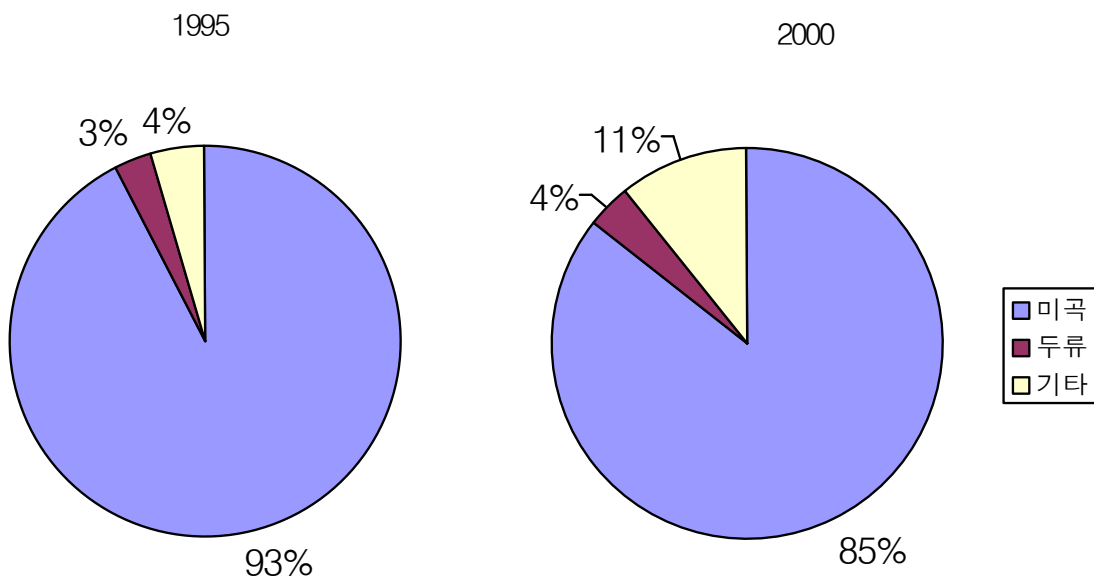

4-1. 미곡 생산량 (정곡)

단위 : ha, kg, M/T

연별및 읍면별	합 계			수 도(논 벼)		
	면 적	10a 당	생 산 량	면 적	10a 당	생 산 량
1995	6,337	484	30,671	6,337	484	30,671
1996	6,544	485	31,738	6,544	485	31,738
1997	5,883	496	29,738	5,883	496	29,180
1998	5,762	516	29,732	5,762	516	29,732
1999	5,722	528	30,212	5,722	528	30,212
2000	5,813	508	29,536	5,813	508	29,536
임 실	839.5	508	4,265	839.5	508	4,265
청 웅	410.7	508	2,086	410.7	508	2,086
운 암	273.8	508	1,391	273.8	508	1,391
신 평	349.8	508	1,777	349.8	508	1,777
성 수	541.2	508	2,749	541.2	508	2,749
오 수	883.3	509	4,495	883.3	509	4,495
신 덕	344.7	508	1,751	344.7	508	1,751
삼 계	719.8	508	3,656	719.8	508	3,656
관 촌	398.6	508	2,025	398.6	508	2,025
강 진	237.3	508	1,205	237.3	508	1,205
덕 치	297.7	508	1,512	297.7	508	1,512
지 사	516.6	508	2,624	516.6	508	2,624

자료 : 산업경제과

미곡생산량

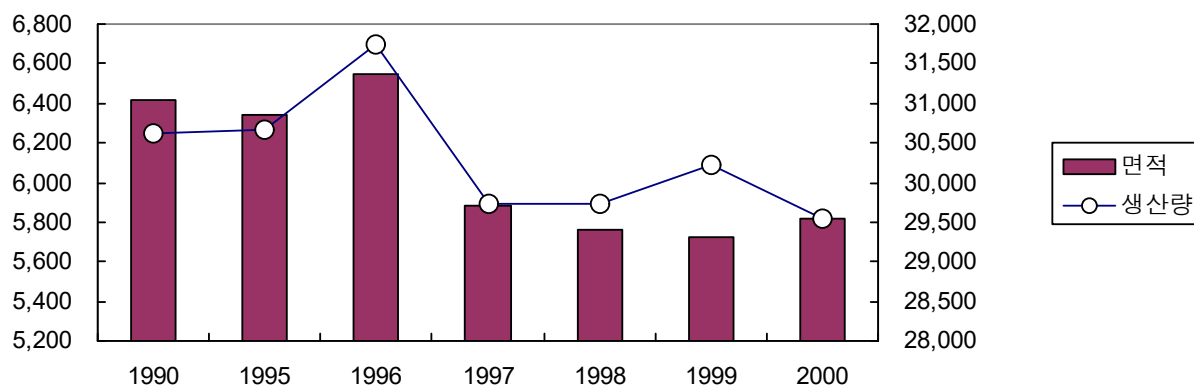

4-2. 맥류 생산량 (정곡)

단위 : ha, kg, M/T

연별및 읍면별	합 계			대 맥		
	면 적	10a 당	생 산 량	면 적	10a 당	생 산 량
1995	114.6	279	319.7	35.8	265	94.8
1996	80.0	271	190.0	39.2	263	103.0
1997	29.6	271	80.2	17.4	259	45.1
1998	72.0	292	210.0	40.0	277	110.8
1999	62.8	486	305.4	10.3	445	45.8
2000	94.0	317	297.6	11.5	260	29.9
임 실	8.3	289	24.0	4.4	257	11.3
청 웅	16.1	325	52.3	-	-	-
운 암	7.0	300	21.0	2.4	254	6.1
신 평	1.4	321	4.5	-	-	-
성 수	13.9	325	45.2	0.6	333	2.0
오 수	20.7	319	66.1	1.6	256	4.1
신 덕	0.6	317	1.9	-	-	-
삼 계	1.1	291	3.2	0.5	260	1.3
관 촌	3.3	324	10.7	-	-	-
강 진	-	-	-	-	-	-
덕 치	7.0	324	22.7	-	-	-
지 사	14.6	315	46.0	2.0	255	5.1

맥류생산량

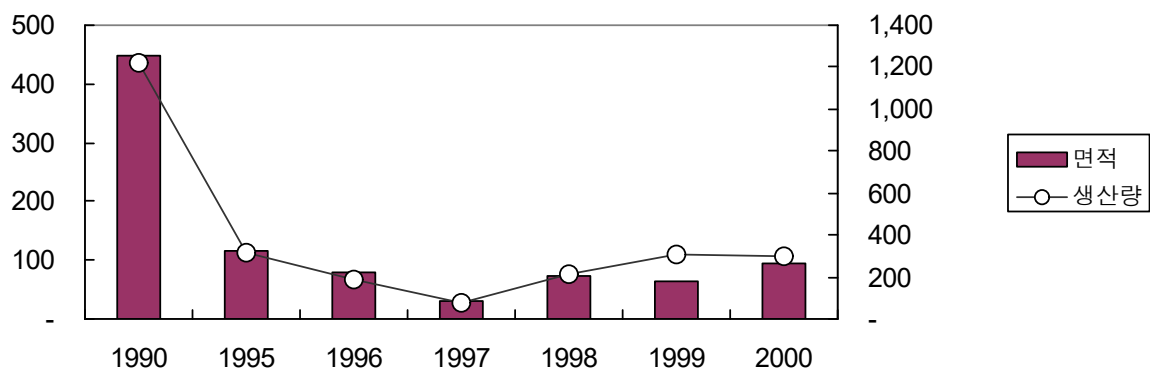

연별및 읍면별	과 맥			소 맥(밀)			호 맥(호밀)		
	면 적	10a당	생산량	면 적	10a당	생산량	면 적	10a당	생산량
1995	78.8	285	224.9	-	-	-	-	-	-
1996	30.8	283	87.0	-	-	-	-	-	-
1997	12.2	288	35.1	-	-	-	-	-	-
1998	32.0	310	99.2	-	-	-	-	-	-
1999	52.5	495	259.6	-	-	-	-	-	-
2000	82.5	324	267.7	-	-	-	-	-	-
임 실	3.9	325	12.7	-	-	-	-	-	-
청 웅	16.1	325	52.3	-	-	-	-	-	-
운 암	4.6	324	14.9	-	-	-	-	-	-
신 평	1.4	321	4.5	-	-	-	-	-	-
성 수	13.3	325	43.2	-	-	-	-	-	-
오 수	19.1	325	62.0	-	-	-	-	-	-
신 덕	0.6	317	1.9	-	-	-	-	-	-
삼 계	0.6	317	1.9	-	-	-	-	-	-
관 촌	3.3	324	10.7	-	-	-	-	-	-
강 진	-	-	-	-	-	-	-	-	-
덕 치	7.0	324	22.7	-	-	-	-	-	-
지 사	12.6	325	40.9	-	-	-	-	-	-

4-3. 잡곡 생산량

단위 : ha, kg, M/T

연 도 별	합 계		조			수 수		
	면 적	생산량	면 적	10a당	생산량	면 적	10a당	생산량
1995	198.0	229.0	-	-	-	2.0	150	3.0
1996	125.9	169.4	1.6	106	1.7	3.1	125	3.8
1997	140.5	176.4	-	-	-	2.3	144	3.3
1998	144.0	182.0	-	-	-	2.0	150	3.0
1999	171	230	0.4	100	0.04	18	150	27
2000	257.0	324.0	1.0	100	1.0	8.0	138	11.0

연 도 별	옥 수 수			메 밀			기 타		
	면 적	10a당	생산량	면 적	10a당	생산량	면 적	10a당	생산량
1995	44.0	150	66.0	146.0	103	151.0	6.0	150	9.0
1996	58.9	151	88.9	41.2	103	42.6	21.1	153	32.4
1997	39.0	150	58.6	68.4	103	70.8	30.8	142	43.7
1998	38.0	160	61.0	87.0	107	93.0	17.0	146	25.0
1999	61	157	96	66	108	71	26	138	36
2000	65.0	157	102.0	135.0	107	144.0	48.0	138	66.0

4-4. 두류 생산량

단위 : ha, kg, M/T

연 도 별	합 계		콩			팥		
	면 적	생산량	면 적	10a당	생산량	면 적	10a당	생산량
1995	718.0	1,018.0	570.0	149	851.0	120.0	112	135.0
1996	682.1	959.8	498.8	149	742.3	152.6	115.6	179.3
1997	781.7	1,067.0	597.1	147	856.8	150.7	114	172.4
1998	708.0	988.0	531.0	150	797.0	145.0	107	155.0
1999	549	764	379	150	568	136	114	156
2000	844.0	1,280.0	600.0	166	996.0	208.0	116	241.0

연 도 별	녹 두			기 타		
	면 적	10a당	생산량	면 적	10a당	생산량
1995	8.0	112	9.0	20.0	115	23.0
1996	12.2	107	13.1	18.5	135	25.1
1997	10.5	105	11.0	22.8	117	26.8
1998	9.0	111	10.0	23.0	113	26.0
1999	12	108	13	22	123	27
2000	9.0	111	10.0	27.0	123	33.0

4-5. 서류 생산량

단위 : ha, kg, M/T

연 도 별	합 계			고 구 마				
	면 적	생 산 량		면 적	10a 당		생 산 량	
		생 서	정 곡		생 서	정 곡	생 서	정 곡
1995	190.0	3,953.0	1066.7	115.0	2184	677	2512	778.5
1996	152.2	3,203.3	570.4	66.1	2456.4	761	1623.7	503
1997	210.8	4,148.4	738.6	105.0	1954	605	2051.4	635.5
1998	213.0	4,066.0	1,043.4	112.0	1,871	580	2,095	649.4
1999	162	3,368	-	75	1,907	-	1,430	-
2000	147.0	3,128	-	80.0	1,957	-	1,566	-

연 도 별	감 자				
	면 적	10a 당		생 산 량	
		생 서	정 곡	생 서	정 곡
1995	75.0	1921.0	384.0	1441.0	288.2
1996	18.1	1881.0	376.0	336.8	67.4
1997	105.8	1982.0	396.0	97.7	419.8
1998	1,01.0	1,951	390.0	1,971.0	394.0
1999	87	2,228	-	1,938	-
2000	67.0	2,332	-	1,562	-

5. 채소류 생산량

단위 : ha, M/T

연 도 별	과 채 류							
			수 박		참 외		딸 기	
	면 적	수 량	면 적	수 량	면 적	수 량	면 적	수 량
1995	110.0	2,611.0	31.0	438.0	5.0	103.0	2.0	34.0
1996	122.0	3,174.0	34.0	687.0	7.0	157.0	2.0	34.0
1997	81.5	2,244.1	4.8	102.6	0.4	9.7	0.3	4.7
1998	38.3	1,358.2	4.1	87.5	0.2	6.3	0.3	4.6
1999	30.6	818.8	4.3	100	0.1	3.2	0.3	7.7
2000	63	1,403.8	3	130	1	15	1	9.8

연 도 별	과 채 류					
	오 이		호 박		토 마 토	
	면 적	수 량	면 적	수 량	면 적	수 량
1995	42.0	1239.0	23.0	484.0	7.0	313.0
1996	41.0	1231.0	30.0	675.0	8.0	390.0
1997	11.2	343.5	5.4	112.6	16.2	747.6
1998	10.9	328.4	7.7	195.4	15.1	736.5
1999	7.6	253	8.4	209.6	10.1	245.3
2000	36	792	8	206	14	251

과채류생산량

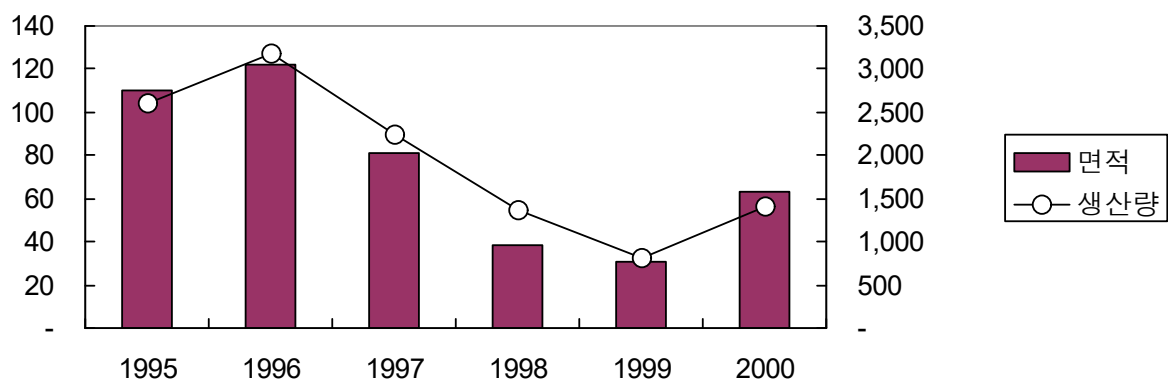

연 도 별	엽 채 류							
			배 추		시 금 치		상 추	
	면 적	수 량	면 적	수 량	면 적	수 량	면 적	수 량
1995	84.0	6,353.0	75.0	6,226.0	6.0	78.0	3.0	49.0
1996	88.0	6,632.0	76.0	6,449.0	8.0	110.0	4.0	73.0
1997	79.9	7,735.5	73.2	7,621.0	0.9	12.4	5.8	102.1
1998	74.3	6,836.9	67.4	6,696.0	1.9	26.8	3.8	77.3
1999	85.3	7,112.7	73.2	7,014.6	3.6	51.2	7.8	11.3
2000	86	7,181	73	7,060	4	49	8	22

연 도 별	엽 채 료		근 채 류					
	양 배 추				무		당 근	
	면 적	수 량	면 적	수 량	면 적	수 량	면 적	수 량
1995	98.0	4,138.0	96.0	4,087.0	2.0	51.0
1996	4.0	148.0	96.0	4,000.0	94.0	3,948.0	2.0	52.0
1997	0.7	21.0	58.8	2,536.4	57.3	2,502.2	1.5	34.2
1998	1.2	36.8	54.6	2,280.6	53.9	2,266.5	0.7	14.1
1999	0.7	35.6	58.3	2,635.2	56.2	2,584.6	2.1	50.6
2000	1	50	57	2,697	57	2,697	-	-

엽채류생산량

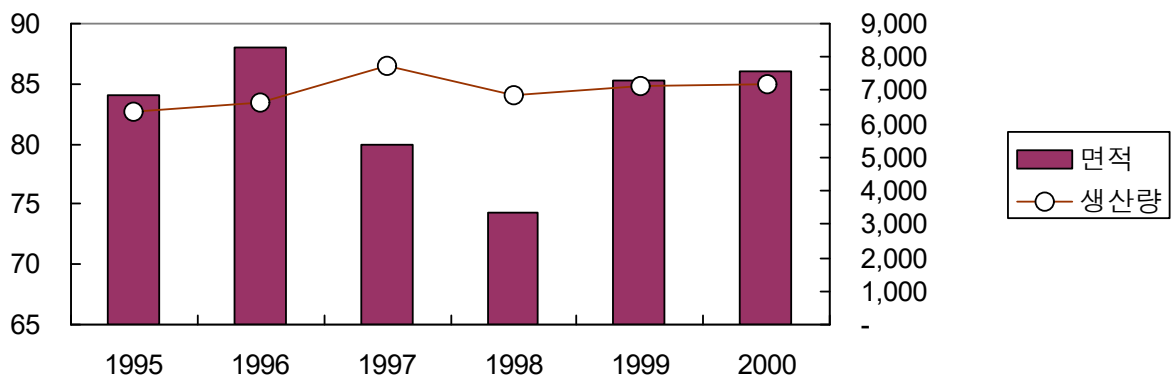

5. 채소류 생산량(계속)

단위 : ha, M/T

연 도 별	조 미 채 소							
			고 추		양 파		마 늘	
	면 적	수 량	면 적	수 량	면 적	수 량	면 적	수 량
1995	1,099.5	3,428.0	962.5	1,988.0	5.0	215.0	42.0	317.0
1996	1,160.4	3,907.4	1018.4	2,403.4	5.0	220.0	41.0	331.0
1997	1,095.3	3,524.2	972.1	2,007.2	3.6	154.8	39.4	311.8
1998	1001.8	3,144.4	911.6	2,014.4	4.9	204.7	36.6	294.5
1999	1,040.7	3,918	904.2	2,091	10.0	398	65.6	561
2000	1,093	4,253	964	2,500	9	389	61	523

연 도 별	조 미 채 소				비 고	
	파		생 강			
	면 적	수 량	면 적	수 량		
1995	4.0	102.0	86.0	806.0	-	-
1996	4.0	109.0	92.0	844.0	-	-
1997	18.3	482.6	61.9	567.8	-	-
1998	9.7	229.7	39.0	401.1	-	-
1999	15.6	376	45.3	492	-	-
2000	14	354	45	487	-	-

조미채소생산량

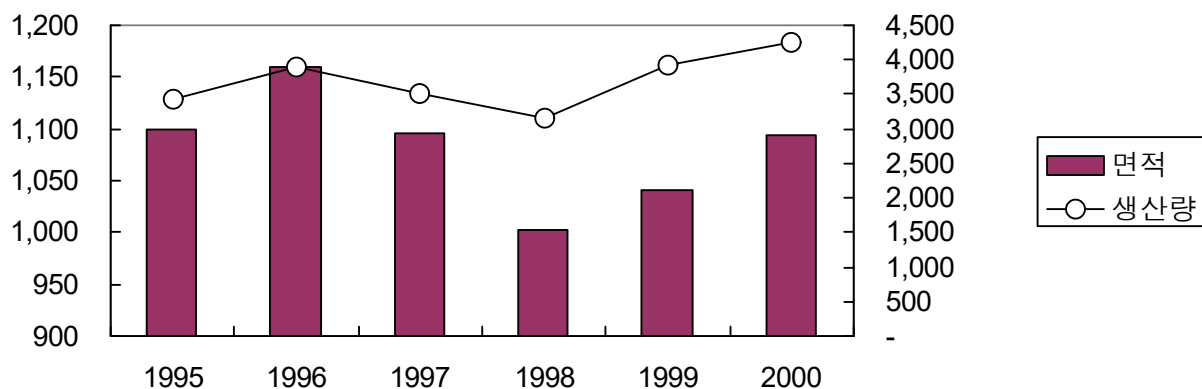

6. 특용작물 생산량

단위 : ha, kg, M/T

연 도 별	참		깨		들
	면 적	10a 당	생 산 량	면 적	
1995	120.0	63	75.6	131.4	
1996	112.2	65	73.0	137.0	
1997	110.0	102	112.5	177.4	
1998	130.0	68.5	89.0	180.8	
1999	123.2	61.5	75.8	143.3	
2000	124	47.6	59	144	

연 도 별	깨		낙 화 생 (땅콩)		
	10a 당	생산량	면 적	10a 당	생산량
1995	85	112.1	15.0	181	27.8
1996	86	117.8	7.7	184	14.2
1997	76	135.7	12.8	191	24.5
1998	75	135.7	10.4	189	19.7
1999	75.1	107.7	5.1	192	9.8
2000	81.9	118	7	214	15

특용작물생산량

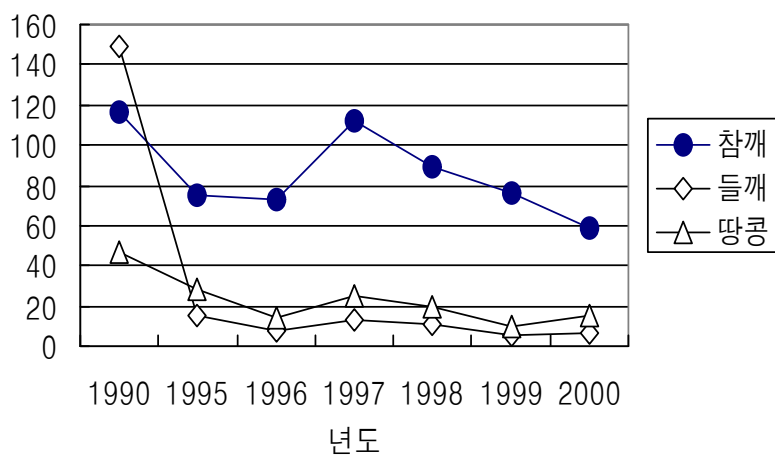

7. 과실류 생산량

단위 : ha, kg, M/T

연 도 별	합 계		사 과			배		
	면 적	생산량	면 적	10a당	생산량	면 적	10a당	생산량
1995	338.4	3,855.0	22.1	1,244	275.0	103.7	1,216	1,261.0
1996	348.1	3,799.0	17.1	1,279	219.0	133.5	1,206	1,610.0
1997	359.4	3,918.1	14.4	1,104	159.0	141.4	1,213	1,715.0
1998	360.1	4,507.5	13.7	1,663	228	141.5	1,498	2,120
1999	389.8	7,953	14.7	1,510	222	162.1	1,250	2,026
2000	414	4,880	19	1,500	285	167	1,317	2,200

연 도 별	복 승 아			포 도			감			기 타		
	면적	10a당	생산량	면적	10a당	생산량	면적	10a당	생산량	면적	10a당	생산량
1995	798	1,400	1,130	92	1,388	1230	428	1,122	4800	808	7215	583.0
1996	864	1,308	1,1260	85	1,162	990	337	980	3300	689	7230	415.0
1997	905	1,302	1,1790	115	1,173	1020	347	994	3450	669	6250	418.1
1998	905	1,380	1,249	115	1,277	147	337	983	331	692	6250	432.5
1999	96	960	869	12	1,100	132	33.8	910	307	71.2	637	4,397
2000	111	1,322	1,468	12	1,516	182	33	930	307	72	608	438

과실별 생산량및생산액

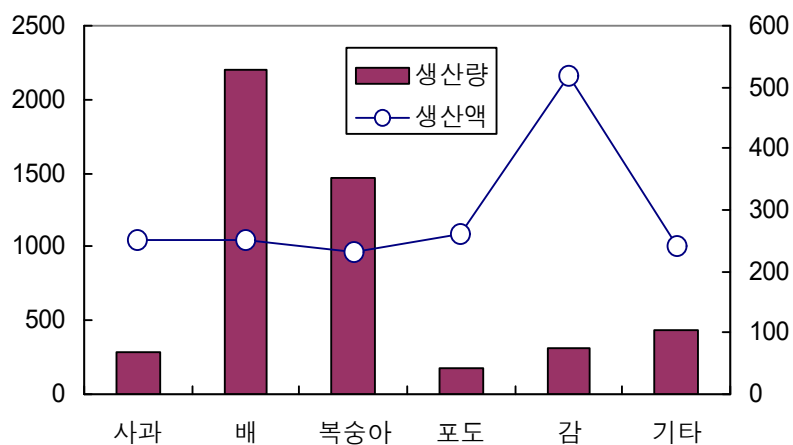

8. 비 료 공 급

단위 : M/T

연 도 별	성 분 별				중	
	계	질 소 질	인 산 질	가 리 질	계	유 안
1995	3,499	1,981	714	804	6,887	50
1996	3,465	1,982	692	791	6,849	46
1997	3,825	2,218	756	851	7,614	45
1998	4,427	2,585	843	999	9,191	105
1999	4,482	2,675	829	978	9,807	95
2000	4,555	2,640	878	1,037	10,832	82

연 도 별	류 별							
	요 소	과 석	중과석	용성인비	염화가리	소석회	용과린	복합비료
1995	2,372	6	-	30	124	-	37	4,268
1996	2,377	-	-	28	106	-	28	4,264
1997	2,723	-	-	73	109	-	32	4,632
1998	3,059	-	-	80	146	-	54	5,747
1999	3,209	-	-	105	115	-	49	6,234
2000	2,843	-	-	51	95	-	51	7,260

자료: 농협중앙회 전북지회

9. 농업용 기구 및 기계보유

단위 :대

연별및 읍면별	경운기	트랙터	이앙기	수확기			동 력 방 제 기		
				계	바인더	콤바인	계	주행식 분무기	
								과수전용	수도일반용
1995	3,327	363	1,017	316	14	302	2,769	29	87
1996	3,460	393	1,076	289	9	280	3,025	32	213
1997	3,616	463	1,286	300	15	285	2,993	30	111
1998	3,660	518	1,320	342	24	321	3,023	42	223
1999	3,907	620	1,448	374	14	360	3,184	76	583
2000	3,774	674	1,533	400	11	389	2,456	72	199
임 실	451	105	210	54	1	53	347	3	1
청 웅	263	24	116	22	-	22	233	-	-
운 암	204	30	51	18	3	15	97	-	-
신 평	211	29	74	16	2	14	223	1	-
성 수	346	69	161	34	2	32	280	3	13
오 수	412	84	219	59	-	59	84	5	1
신 덕	280	45	93	21	-	21	150	-	16
삼 계	435	82	196	65	-	65	276	16	31
관 촌	431	86	105	28	2	26	327	33	12
강 진	233	23	74	16	-	16	95	7	2
덕 치	231	30	77	21	-	21	91	2	4
지 사	277	67	157	46	1	45	253	2	119

자료: 산업경제과

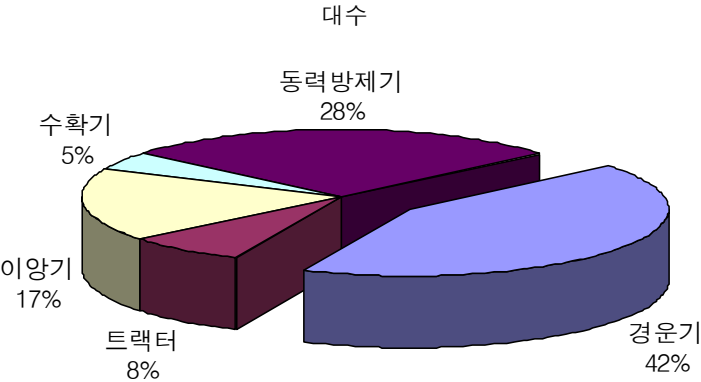

9. 농업용 기구 및 기계보유

단위 :대

연별및 읍면별	경운기	트랙터	이앙기	수확기			동 력 방 제 기		
				계	바인더	콤바인	계	주행식 분무기	
								과수전용	수도일반용
1995	3,327	363	1,017	316	14	302	2,769	29	87
1996	3,460	393	1,076	289	9	280	3,025	32	213
1997	3,616	463	1,286	300	15	285	2,993	30	111
1998	3,660	518	1,320	342	24	321	3,023	42	223
1999	3,907	620	1,448	374	14	360	3,184	76	583
2000	3,774	674	1,533	400	11	389	2,456	72	199
임 실	451	105	210	54	1	53	347	3	1
청 웅	263	24	116	22	-	22	233	-	-
운 암	204	30	51	18	3	15	97	-	-
신 평	211	29	74	16	2	14	223	1	-
성 수	346	69	161	34	2	32	280	3	13
오 수	412	84	219	59	-	59	84	5	1
신 덕	280	45	93	21	-	21	150	-	16
삼 계	435	82	196	65	-	65	276	16	31
관 춘	431	86	105	28	2	26	327	33	12
강 진	233	23	74	16	-	16	95	7	2
덕 치	231	30	77	21	-	21	91	2	4
지 사	277	67	157	46	1	45	253	2	119

자료: 산업경제과

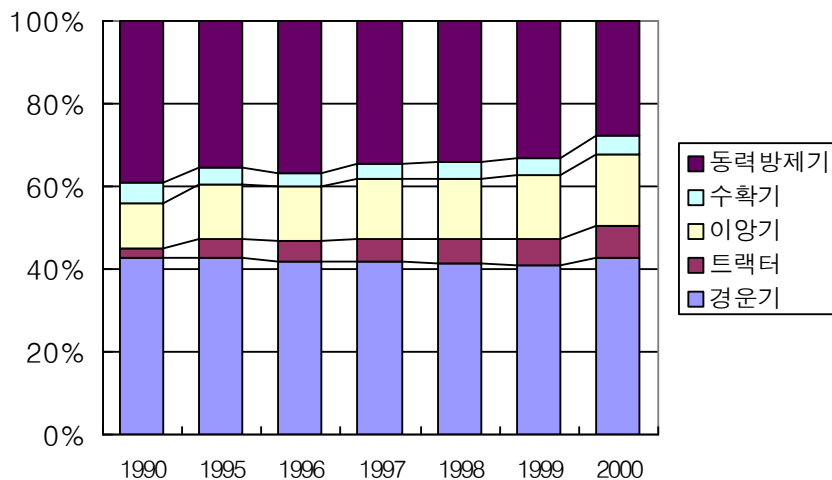

연별및 읍면별	동력방제기		양수기	탈곡기	건조기	파종기	관리기
	분무기	살분무기					
1995	2,361	292	1,220	178	1,169	26	...
1996	2,370	410	1,524	174	1,330	38	...
1997	2,493	359	1,896	105	1,699	48	...
1998	2,412	346	1,807	108	1,752	81	955
1999	2,123	402	1,128	80	1,890	46	1,042
2000	1,743	442	1,073	30	2,008	33	1,151
임 실	270	73	254	11	286	7	100
청 웅	229	4	70	-	122	6	66
운 암	97	-	49	-	205	-	48
신 평	220	2	45	-	194	-	71
성 수	178	86	57	7	144	1	125
오 수	49	29	4	-	135	2	173
신 덕	107	27	73	3	191	2	82
삼 계	116	113	267	-	128	11	100
관 춘	282	-	74	-	311	2	235
강 진	47	39	24	-	116	-	41
덕 치	58	27	109	2	106	-	33
지 사	90	42	47	7	70	2	77

자료: 산업경제과

10. 정부관리 양곡 보관 창고

단위 : m², M/T

연별및 읍면별	합 계		
	동 수	면 적	보 관 능 력
1995	52	16,043	29,580
1996	42	13,607	25,353
1997	45	14,093	25,880
1998	45	14,093	25,880
1999	43	13,596	25,186
2000	44	13,926	25,924
임 실	12	3,363	6,270
청 웅	3	990	1,869
운 암	1	330	553
신 평	2	660	1,246
성 수	3	990	1,799
오 수	8	2,643	4,912
신 덕	2	660	1,176
삼 계	3	990	1,869
관 촌	3	990	1,869
강 진	3	990	1,869
덕 치	1	330	623
지 사	3	990	1,869

자료: 산업경제과

단위 :m², M/T

연별및 읍면별	농 협 창 고			통 운 창 고			민 간 창 고		
	동 수	면 적	보관능력	동 수	면 적	보관능력	동 수	면 적	보관능력
1995	34	10,711	19,288	-	-	-	18	5,332	10,292
1996	30	9,917	18,690	-	-	-	12	3,689	6,663
1997	32	10,390	18,895	-	-	-	13	3,702	6,985
1998	32	10,390	18,895	-	-	-	13	3,702	6,985
1999	30	9,900	18,201	-	-	-	13	3,696	6,985
2000	30	9,900	18,201	-	-	-	14	4,026	7,723
임 실	2	660	1,246	-	-	-	10	2,703	5,024
청 웅	3	990	1,869	-	-	-	-	-	-
운 암	1	330	553	-	-	-	-	-	-
신 평	2	660	1,246	-	-	-	-	-	-
성 수	3	990	1,799	-	-	-	-	-	-
오 수	4	1,320	2,213	-	-	-	4	1,323	2,699
신 덕	2	660	1,176	-	-	-	-	-	-
삼 계	3	990	1,869	-	-	-	-	-	-
관 춘	3	990	1,869	-	-	-	-	-	-
강 진	3	990	1,869	-	-	-	-	-	-
덕 치	1	330	623	-	-	-	-	-	-
지 사	3	990	1,869	-	-	-	-	-	-

11. 정부양곡 가공공장

단위 : 개소

연별및 읍면별	공장수	원 동 기(HP)		생 산 능 력(t/일)			
		전 동 기	발 동 기	정 미	정 맥	압 맥	제 분
1995	2	950	-	50	13	12	-
1996	1	520	-	33.6	12.5	-	-
1997	1	520	-	33.6	12.5	-	-
1998	1	520	-	33.6	12.5	-	-
1999	1	520	-	33.6	12.5	-	-
2000	1	520	-	33.6	12.5	-	-
임 실	1	520	-	33.6	12.5	-	-
청 웅	-	-	-	-	-	-	-
운 암	-	-	-	-	-	-	-
신 평	-	-	-	-	-	-	-
성 수	-	-	-	-	-	-	-
오 수	-	-	-	-	-	-	-
신 덕	-	-	-	-	-	-	-
삼 계	-	-	-	-	-	-	-
관 촌	-	-	-	-	-	-	-
강 진	-	-	-	-	-	-	-
덕 치	-	-	-	-	-	-	-
지 사	-	-	-	-	-	-	-

자료: 산업경제과

12. 추곡 수매 실적

단위 : kg

연별및 읍면별	실 적				
	등		급		별
	계	1 등	2 등	등 외	참정등외
1995	11,796,000	9,984,720	1,775,760	35,520	-
1996	11,598,200	11,020,760	569,040	8,400	-
1997	11,063,400	10,477,960	564,000	19,520	1,920
1998	8,547,720	7,421,840	1,087,160	32,480	6,240
1999	8,181,320	7,072,960	1,027,360	33,120	4,280
2000	7,972,200	6,767,760	1,182,600	20,840	1,000
임 실	1,159,800	965,160	188,880	5,760	-
청 웅	655,480	573,640	79,720	2,120	-
운 압	301,120	266,160	31,960	2,000	1,000
신 평	495,440	427,800	65,880	1,760	-
성 수	748,840	669,680	78,240	920	-
오 수	1,148,280	948,720	199,560	-	-
신 덕	506,680	434,880	71,800	-	-
삼 계	994,560	874,160	120,400	-	-
관 촌	565,800	483,680	82,120	-	-
강 진	325,000	269,120	54,000	1,880	-
덕 치	400,680	302,200	92,080	6,400	-
지 사	670,520	552,560	117,960	-	-

자료: 산업경제과

수매량

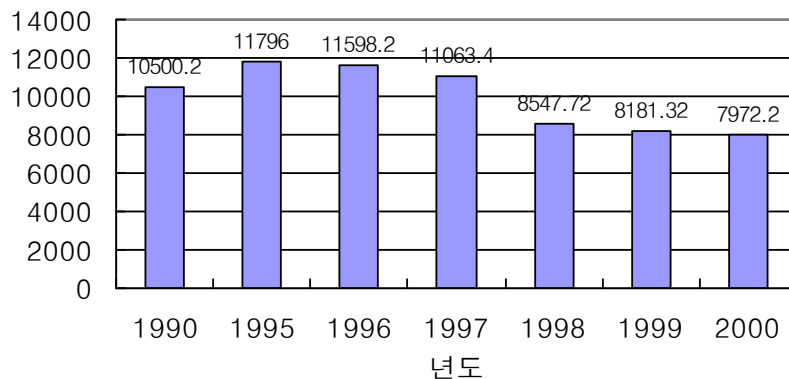

연별및 읍면별	실 적			
	종 류 별			
	일 반 매 입	중 자	교 환 곡	기 타
1995	11,796,000	-	-	-
1996	11,598,200	-	-	-
1997	11,063,400	-	-	-
1998	8,547,720	-	-	-
1999	8,181,320	-	-	-
2000	7,972,200	-	-	-
임 실	1,159,800	-	-	-
청 웅	655,480	-	-	-
운 암	301,120	-	-	-
신 평	495,440	-	-	-
성 수	748,840	-	-	-
오 수	1,148,280	-	-	-
신 덕	506,680	-	-	-
삼 계	994,560	-	-	-
관 촌	565,800	-	-	-
강 진	325,000	-	-	-
덕 치	400,680	-	-	-
지 사	670,520	-	-	-

13. 하곡 수매 실적

단위 : kg

연별및 읍면별	합 계				결 보 리			
	계	1 등	2 등	등 외	계	1 등	2 등	등 외
1995	169,480	150,040	19,440	-	89,560	84,040	5,520	-
1996	97,360	58,520	35,120	3,720	66,000	37,960	25,320	2,720
1997	77,440	75,560	1,880	-	49,120	48,400	720	-
1998	69,620	23,920	40,080	5,620	37,660	20,800	12,520	4,340
1999	108,960	96,520	12,440	-	24,480	21,880	2,600	-
2000	72,920	61,240	11,680	-	6,960	6,160	800	-
임 실	27,040	21,360	5,680	-	5,800	5,000	800	-
청 웅	22,320	16,920	5,400	-	-	-	-	-
운 암	3,800	3,800	-	-	-	-	-	-
신 평	-	-	-	-	-	-	-	-
성 수	-	-	-	-	-	-	-	-
오 수	19,760	19,160	600	-	1,160	1,160	-	-
신 덕	-	-	-	-	-	-	-	-
삼 계	-	-	-	-	-	-	-	-
관 촌	-	-	-	-	-	-	-	-
강 진	-	-	-	-	-	-	-	-
덕 치	-	-	-	-	-	-	-	-
지 사	-	-	-	-	-	-	-	-

연별및 읍면별	쌀 보 리				맥 주 보 리			
	계	1 등	2 등	등 외	계	1 등	2 등	등 외
1995	79,920	66,000	13,920	-	-	-	-	-
1996	31,360	20,560	9,800	1,000	-	-	-	-
1997	28,320	27,160	1,160	-	-	-	-	-
1998	31,960	3,120	27,560	1,280	-	-	-	-
1999	84,480	74,640	9,840	-	-	-	-	-
2000	65,960	55,080	10,880	-	-	-	-	-
임 실	21,240	16,360	4,880	-	-	-	-	-
청 웅	22,320	16,920	5,400	-	-	-	-	-
운 암	3,800	3,800	-	-	-	-	-	-
신 평	-	-	-	-	-	-	-	-
성 수	-	-	-	-	-	-	-	-
오 수	18,600	18,000	600	-	-	-	-	-
신 덕	-	-	-	-	-	-	-	-
삼 계	-	-	-	-	-	-	-	-
관 춘	-	-	-	-	-	-	-	-
강 진	-	-	-	-	-	-	-	-
덕 치	-	-	-	-	-	-	-	-
지 사	-	-	-	-	-	-	-	-

14. 농 업 협 동 조 합

단위: 명, 백만원

연별및 읍면별	조합수	조합원수	직 원 수			주 요 협 동 사 업 실 적				
			계	남	여	구매사업	판매사업	이용사업	가공사업	공제사업
1995	6(7)	10,546	182	126	56	8,829	20,558	22	4,979	106,946
1996	6(7)	10,069	180	123	57	10,602	20,543	4,760	10,982	114,896
1997	6(7)	10,084	181	122	59	11,320	15,121	22	6,187	138,987
1998	6(7)	10,076	170	115	57	10,708	24,842	50	6,257	151,858
1999	6(7)	9,840	143	92	51	10,366	26,435	203	5,740	46,241
2000	3(10)	9,650	143	90	53	9,602	28,996	51	4,378	14,061
임 실	1	1,362	25	15	10	1,046	4,249	23	9	2,158
청 웅	(1)	696	10	6	4	1,070	3,156	-	54	1,421
운 암	(2)	653	9	6	3	451	603	-	-	848
신 평	(1)	664	8	5	3	515	1,674	-	58	851
성 수	(1)	700	8	4	4	621	1,171	-	-	916
오 수	1	1,239	27	18	9	2,073	6,349	14	4,204	3,231
신 덕	(1)	611	6	4	2	343	1,441	-	-	494
삼 계	(1)	725	8	5	3	710	3,406	14	-	831
관 촌	1	1,253	23	17	6	1,701	3,467	-	-	1,453
강 진	(1)	946	9	5	4	416	1,306	-	53	911
덕 치	(1)	275	3	1	2	113	381	-	-	248
지 사	(1)	526	7	4	3	543	1,793	-	-	699

자료 : 농협중앙회 임실군지부

() 농협지소 ※관촌농협지소(운암,신평,신덕,하운암)
오수농협지소(삼계,지사)·강덕농협지소(덕치)

연별및 읍면별	연 중 용 자 실 적			연 말 현 재 예 금 잔 고			비 고
	계	금융자금	재정자금	계	저축성예금	요구불예금	
1995	133,979	84,532	49,447	88,196	84,607	3,589	
1996	147,883	98,761	49,122	107,499	87,716	19,783	
1997	164,665	110,300	54,365	122,263	117,713	4,550	
1998	164,307	109,553	54,754	135,602	129,304	6,298	
1999	181,996	118,801	63,195	147,603	141,697	6,006	
2000	189,628	128,712	60,916	173,939	167,601	6,338	
임 실	20,253	13,613	6,640	22,025	21,285	740	
청 응	9,649	5,729	3,920	11,801	11,439	362	
운 암	11,011	8,516	2,495	10,882	10,547	335	
신 평	13,527	8,969	4,558	13,283	12,947	336	
성 수	10,171	6,438	3,733	9,139	8,929	210	
오 수	28,099	19,687	8,412	33,305	32,060	1,245	
신 덕	11,357	7,467	3,890	8,914	8,721	193	
삼 계	11,468	6,693	4,775	13,418	13,004	414	
관 춘	46,067	34,540	11,527	29,666	28,257	1,409	
강 진	11,224	6,845	4,379	9,173	8,480	693	
덕 치	3,446	1,653	1,793	2,784	2,634	150	
지 사	13,356	8,562	4,794	9,549	9,298	251	

(※군농협 제외)

15. 농 업 기 반 공 사

단위: ha, 명, 천원

연 별	몽리면적	조합원수	예 산 액	조 합 비 부 과		
				면 적	천m ² 당 (원)	총 액
1995	2,277	5,714	134,894	1,579	5,711	90,175
1996	2,277	4,504	122,936	1,599	5,711	95,689
1997	2,132.6	4,504	119,000	1,589.6	6,300	99,407
1998	2,400	4,978	124,091	1,581	6,000	94,220
1999	2,192	4,145	113,001	1,578	6,000	94,680
2000	1,867	4,208

자료: 전주시부 임실지소 (2000. 1. 1자 농지개량조합, 농지개량조합연합회, 농어촌진흥공사 통합으로 예산액, 조합비 삭제)

16. 농기계 이용 조직

단위 : 개

연별및 읍면별	농 업 회 사 법 인					공 동 이 용 조 직			쌀전업농 농기계 공급			
	계	주식 회사	유한 회사	합자 회사	합명 회사	계	대규모	소규모	계	수도	일반 전작	과수 특작
1995	2	-	2	-	-	-	-	-	47	47	-	-
1996	1	-	1	-	-	17	-	17	61	61	-	-
1997	-	-	-	-	-	18	-	18	44	44	-	-
1998	-	-	-	-	-	36	-	36	19	19	-	-
1999	-	-	-	-	-	11	-	11	9	9	-	-
2000	6	-	3	2	1	83	-	83	181	181	-	-
임 실	1	-	1	-	-	15	-	15	39	39	-	-
청 웅	-	-	-	-	-	-	-	-	6	6	-	-
운 암	1	-	-	1	-	4	-	4	4	4	-	-
신 평	-	-	-	-	-	10	-	10	3	3	-	-
성 수	1	-	1	-	-	6	-	6	20	20	-	-
오 수	1	-	-	1	-	7	-	7	29	29	-	-
신 덕	-	-	-	-	-	11	-	11	8	8	-	-
삼 계	1	-	-	-	1	8	-	8	18	18	-	-
관 촌	-	-	-	-	-	4	-	4	12	12	-	-
강 진	-	-	-	-	-	2	-	2	7	7	-	-
덕 치	-	-	-	-	-	10	-	10	8	8	-	-
지 사	1	-	1	-	-	6	-	6	27	27	-	-

자료: 산업경제과

17. 가축사육 가구 및 마리수

단위 : 가구, 마리

연별및 읍면별	한 우		젖 소		말	
	사육호수	마 리 수	사육호수	마 리 수	사육호수	마 리 수
1995	3,747	14,083	221	4,493	—	2
1996	3,697	14,853	195	4,901	2	4
1997	3,441	15,794	163	5,077	2	3
1998	3,248	14,324	158	4,795	—	—
1999	2,763	10,863	145	5,192	1	2
2000	2,376	10,187	139	5,068	1	3
임 실	295	1,112	44	1,394	—	—
청 웅	200	571	3	99	—	—
운 암	156	610	1	69	—	—
신 평	127	411	—	—	—	—
성 수	190	629	31	931	—	—
오 수	255	1,451	2	61	—	—
신 덕	213	677	4	159	—	—
삼 계	219	1,339	1	30	—	—
관 춘	240	2,005	30	1,316	1	3
강 진	187	495	3	121	—	—
덕 치	141	423	4	119	—	—
지 사	153	464	16	769	—	—

자료: 산림축산과

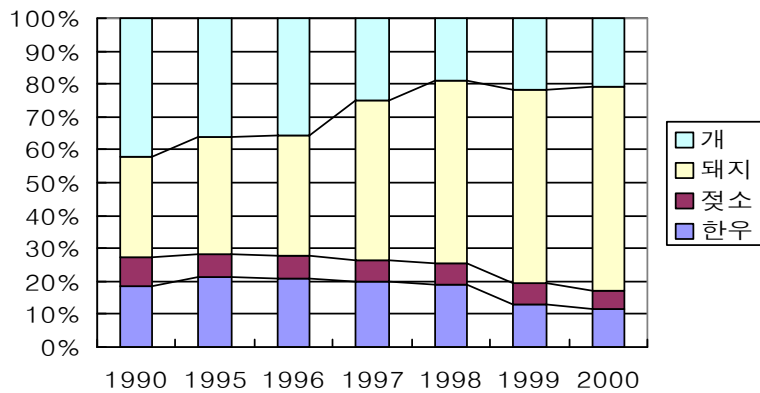

단위 : 가구, 마리

연별및 읍면별	돼 지		산 양		사 슴		개	
	사육호수	마리수	사육호수	마리수	사육호수	마리수	사육호수	마리수
1995	209	23,751	1,404	10,982	20	243	4,796	23,846
1996	187	26,181	1,228	10,230	25	293	4,185	25,362
1997	130	38,372	974	8,996	26	312	4,103	19,992
1998	124	41,376	863	7,637	32	377	3,883	14,296
1999	124	49,417	859	7,178	38	415	3,997	18,070
2000	117	54,607	747	6,798	40	279	3,761	18,283
임 실	22	9,847	78	1,403	6	35	681	3,697
청 웅	9	2,954	81	661	1	24	282	1,362
운 암	8	7,061	29	735	-	-	273	1,699
신 평	5	10,035	5	595	-	-	148	668
성 수	8	2,867	100	675	4	23	300	1,000
오 수	25	6,203	76	491	6	25	422	1,823
신 덕	4	6,470	34	387	3	54	265	973
삼 계	9	2,362	169	523	12	73	343	1,212
관 춘	4	1,670	48	492	3	10	363	1,702
강 진	5	401	42	430	-	-	182	1,563
덕 치	11	2,329	60	340	2	19	215	1,753
지 사	7	2,408	25	66	3	16	287	831

자료: 산림축산과

17. 가축사육 가구 및 마리수(계속)

단위 : 가구, 마리

연별및 읍면별	토 끼		닭		오 리	
	사육호수	마 리 수	사육호수	마 리 수	사육호수	마 리 수
1995	27	475	710	747,101	39	378
1996	24	161	632	610,555	43	75,714
1997	17	125	553	1,153,016	28	95,235
1998	35	141	407	812,034	42	98,299
1999	91	768	690	1,127,188	116	16,084
2000	126	1,143	670	1,234,951	132	18,283
임 실	47	247	182	163,131	33	244
청 웅	9	94	65	83,339	15	87
운 암	-	-	50	101,351	-	-
신 평	4	14	6	53	-	-
성 수	15	75	78	693	17	99
오 수	19	248	82	337,892	20	329
신 덕	-	-	4	105,000	-	-
삼 계	-	-	69	31,061	10	156
관 춘	11	58	23	80,253	6	58,024
강 진	-	-	34	31,303	11	50
덕 치	8	306	41	230,583	9	126
지 사	13	101	36	70,292	11	80

자료: 산림축산과

단위 : 가구, 마리

연별및 읍면별	칠 면 조		거 위		꿀 별		평	
	사육호수	마리수	사육호수	마리수	사육호수	통 수	사육호수	마리수
1995	8	40	7	29	890	19,813	-	-
1996	-	-	5	14	673	15,806	-	-
1997	6	15	7	21	652	16,239	-	-
1998	7	408	2	6	429	9,841	-	-
1999	7	21	15	61	394	7,334	-	-
2000	7	1,521	14	37	373	9,216	-	-
임 실	2	4	3	5	50	973	-	-
청 웅	1	5	-	-	18	1,276	-	-
운 암	-	-	-	-	38	1,514	-	-
신 평	-	-	-	-	-	-	-	-
성 수	-	-	4	8	33	259	-	-
오 수	2	5	1	2	14	819	-	-
신 덕	-	-	-	-	6	144	-	-
삼 계	-	-	-	-	38	589	-	-
관 춘	-	-	3	6	11	335	-	-
강 진	1	1,500	1	1	83	1,393	-	-
덕 치	1	7	2	15	78	1,878	-	-
지 사	-	-	-	-	4	36	-	-

자료: 산림축산과

18. 수의사 분포상황

단위 : 명

연별및 읍면별	직업별				
	계	행정	연구	공수의	개업수의
1995	14	2	-	4	5
1996	14	1	-	4	6
1997	14	1	-	3	7
1998	14	1	-	3	7
1999	12	1	-	3	6
2000	12	1	-	3	4
임실	5	1	-	1	2
청양	-	-	-	-	-
운암	-	-	-	-	-
신평	1	-	-	-	-
성수	-	-	-	-	-
오수	3	-	-	-	1
신태	-	-	-	-	-
삼계	-	-	-	-	-
관촌	2	-	-	1	1
강진	1	-	-	1	-
덕치	-	-	-	-	-
지사	-	-	-	-	-

자료: 산림축산과

단위 : 명

연별및 읍면별	직 업 별			학 교 출 신 별		
	학 교	단 체	기 타	고 등	대 학	기 타
1995	-	3	-	2	12	-
1996	-	3	-	2	12	-
1997	-	3	-	2	12	-
1998	-	2	-	2	12	-
1999	-	2	-	2	10	-
2000	-	2	2	2	10	-
임 실	-	1	-	1	4	-
청 응	-	-	-	-	-	-
운 암	-	-	-	-	-	-
신 평	-	1	-	-	1	-
성 수	-	-	-	-	-	-
오 수	-	-	2	1	2	-
신 덕	-	-	-	-	-	-
삼 계	-	-	-	-	-	-
관 춘	-	-	-	-	2	-
강 진	-	-	-	-	1	-
덕 치	-	-	-	-	-	-
지 사	-	-	-	-	-	-

자료: 산림축산과

19. 가축전염병 예방주사실시

단위 : 마리

연별및 읍면별	무 역	기 중 저	탄 저	돈콜레라	광 건 병	기 타
1995	-	5,763	-	5,988	7,826	10,100
1996	-	9,263	-	9,749	6,536	12,858
1997	-	7,993	-	32,254	7,146	18,773
1998	-	6,990	-	59,360	3,484	31,001
1999	-	3,700	-	163,600	5,700	42,673
2000	-	3,300	-	195,240	3,260	46,124
임 실	-	500	-	35,143	554	8,062
청 웅	-	160	-	11,714	228	2,653
운 암	-	170	-	25,381	326	5,220
신 평	-	140	-	35,143	100	6,947
성 수	-	360	-	9,762	162	2,857
오 수	-	370	-	21,476	326	5,077
신 덕	-	190	-	23,428	194	4,942
삼 계	-	290	-	7,809	196	2,245
관 춘	-	530	-	5,857	292	2,775
강 진	-	130	-	1,952	194	821
덕 치	-	130	-	7,809	590	1,782
지 사	-	330	-	9,766	98	2,743

자료: 산림축산과

20. 도 축 검 사

단위 : 마리, kg

연 별	소			돼 지		
	두 수	생 체 량	지 육 량	두 수	생 체 량	지 육 량
1995	1,290	630,710	334,276	12,848	1,176,430	823,501
1996	3,380	1,667,470	883,760	31,770	2,933,440	2,053,400
1997	2,361	1,160,550	615,091	39,962	3,639,350	2,547,545
1998	2,868	1,373,322	755,327	32,433	2,972,420	2,110,418
1999	2,557	1,344,982	712,840	28,810	2,621,710	1,782,762
2000	1,120	570,515	302,373	18,951	1,752,420	1,174,121

21. 소유별 임야면적

단위 : ha

연별및 읍면별	총 계	국 유 립				공 유 립			사유림
		계	산림청소관		타부처 소 관	계	도유림	군유림	
			요존	불요존					
1995	42,326	1,801	265	451	1,085	2,504	909	1,594	38,021
1996	42,251	1,809	265	449	1,095	2,484	889	1,595	37,958
1997	42,204	1,803	276	432	1,095	2,484	889	1,595	37,917
1998	42,072	2,059	610	354	1,095	2,484	889	1,595	37,529
1999	42,002	2,044	615	334	1,095	2,484	889	1,595	37,474
2000	41,967	2,044	613	335	1,096	2,484	889	1,595	37,439
임 실	4,416	101	50	26	25	263	82	181	4,052
청 웅	2,306	15	2	9	4	214	-	214	2,077
운 암	4,984	146	26	28	92	836	745	91	4,002
신 평	2,256	744	61	39	644	86	36	50	1,426
성 수	4,542	299	269	29	1	315	-	315	3,928
오 수	1,933	89	45	39	5	15	-	15	1,829
신 덕	5,697	170	72	70	28	385	-	385	5,142
삼 계	4,158	52	29	17	6	144	-	144	3,962
관 촌	3,976	333	34	42	257	72	-	72	3,571
강 진	3,855	55	7	21	27	119	26	93	3,681
덕 치	3,068	30	18	7	5	31	-	31	3,007
지 사	776	10	-	8	2	4	-	4	762

자료: 산림축산과

22. 임상별 임야면적

단위 : ha

연별및 읍면별	총 계	임 목 지					무 입 목 지				
		계	침엽수	활엽수	혼효림	죽림	계	미입목지	황폐지	개간	제지
1995	42,326	41,529	22,903	10,628	7,988	10	797	275	-	-	522
1996	42,251	41,459	22,780	10,586	8,083	10	792	269	-	-	523
1997	42,204	41,363	22,678	10,522	8,153	10	841	309	-	-	532
1998	42,072	41,288	22,550	10,523	8,205	10	784	249	-	-	535
1999	42,002	41,169	22,370	10,509	8,280	10	833	320	-	-	513
2000	41,967	41,126	22,229	10,517	8,370	10	841	322	-	-	519
임 실	4,416	4,328	2,339	1,107	881	1	88	34	-	-	54
청 웅	2,306	2,260	1,221	578	460	1	46	17	-	-	29
운 암	4,984	4,884	2,640	1,249	994	1	100	38	-	-	62
신 평	2,256	2,211	1,195	565	450	1	45	17	-	-	28
성 수	4,542	4,451	2,406	1,138	906	1	91	35	-	-	56
오 수	1,933	1,894	1,024	484	386	-	39	15	-	-	24
신 덕	5,697	5,583	3,018	1,428	1,136	1	114	44	-	-	70
삼 계	4,158	4,075	2,202	1,043	829	1	83	32	-	-	51
관 촌	3,976	3,896	2,106	996	793	1	80	31	-	-	49
강 진	3,855	3,778	2,042	966	769	1	77	29	-	-	48
덕 치	3,068	3,006	1,625	769	611	1	62	24	-	-	38
지 사	776	760	411	194	155	-	16	6	-	-	10

자료: 산림측산과

23. 조 림

단위 : ha, 천본

연별및 읍면별	합 계		경 제 수		유 실 수	
	면 적	본 수	면 적	본 수	면 적	본 수
1995	190.0	483.10	19.0	7.60
1996	185.0	492.46	8.0	2.96
1997	179.0	481.00	19.0	8.0
1998	179.0	484.00	13.0	5.00
1999	173.0	492.8	13.0	5.2
2000	201.0	548.0	135.0	507.0	35.0	14.0
임 실	33.4	94.5	22.8	89.1	9.6	3.9
청 웅	5.2	14.6	4.8	14.4	0.4	0.2
운 암	29.6	56.6	10.9	50.7	4.7	1.9
신 평	9.8	30.0	8.6	29.5	1.2	0.5
성 수	5.8	10.2	2.6	7.8	2.2	0.9
오 수	5.2	14.4	4.1	14.0	1.1	0.4
신 덕	13.2	32.2	8.3	30.3	4.9	1.9
삼 계	16.1	40.9	10.5	38.5	3.6	1.4
관 춘	46.8	147.4	35.0	134.3	4.0	1.6
강 진	14.5	42.5	12.3	39.5	-	-
덕 치	16.5	44.5	10.2	38.7	3.3	1.3
지 사	4.9	20.2	4.9	20.2	-	-

자료: 산림축산과

연별및 읍면별	큰 나 무		지역특색녹화조림		댐주변경관림조성	
	면 적	본 수	면 적	본 수	면 적	본 수
1995
1996
1997
1998
1999
2000	15.0	22.0	2.0	1.0	14.0	4.0
임 실	1.0	1.5	-	-	-	-
청 웅	-	-	-	-	-	-
운 암	-	-	-	-	14.0	4.0
신 평	-	-	-	-	-	-
성 수	1.0	1.5	-	-	-	-
오 수	-	-	-	-	-	-
신 덕	-	-	-	-	-	-
삼 계	-	-	2.0	1.0	-	-
관 춘	7.8	11.5	-	-	-	-
강 진	2.2	3.0	-	-	-	-
덕 치	3.0	4.5	-	-	-	-
지 사	-	-	-	-	-	-

자료: 산림축산과

24. 임 산 물 생 산 량

단위: kg, m³, M/T

연별및 읍면별	야 생 종 실 (kg)						
	계	밤	호 도	잣	대 추	도 토 리	낙엽송실
1995	2,011,319	1,946,024	15,053	1,547	6,488	9,618	-
1996	1,142,835	1,078,382	12,781	992	5,904	9,622	-
1997	1,314,765	1,202,280	52,261	1,948	6,784	9,722	-
1998	1,220,364	1,166,480	12,222	1,353	8,661	8,879	-
1999	408,145	347,990	12,203	1,195	8,792	7,605	-
2000	340,567	314,819	12,400	775	7,478	5,095	-
임 실	30,530	27,790	1,350	40	730	620	-
청 웅	5,080	4,250	200	125	350	155	-
운 암	1,792	785	520	-	242	245	-
신 평	46,075	45,500	215	-	360	-	-
성 수	19,904	16,050	3,100	70	424	260	-
오 수	56,470	52,000	750	140	2,450	1,130	-
신 덕	70,580	69,560	690	100	185	45	-
삼 계	18,317	17,740	400	-	37	140	-
관 춘	9,810	8,750	290	-	770	-	-
강 진	7,790	3,230	3,650	190	720	-	-
덕 치	51,955	49,400	635	40	580	1,300	-
지 사	22,264	19,764	600	70	630	1,200	-

자료: 산림축산과

연별및 읍면별	야생종실(kg)		버섯(kg)			
	은 행	기 타	계	송 이	표 고	기 타
1995	30,828	1,761	32,323	—	32,037	286
1996	32,985	2,169	30,573	—	30,289	284
1997	30,322	11,448	34,267	—	34,171	96
1998	21,131	1,638	87,746	—	87,609	137
1999	29,165	1,639	47,449	—	47,315	134
2000	39,700	1,385	139,080	—	138,943	137
임 실	4,450	680	35	—	—	35
청 웅	2,620	—	—	—	—	—
운 암	410	90	16,650	—	16,643	7
신 평	370	—	44,000	—	44,000	—
성 수	3,306	552	12,000	—	12,000	—
오 수	6,840	—	2	—	—	2
신 덕	200	—	2,800	—	2,800	—
삼 계	17,684	—	4,000	—	4,000	—
관 춘	690	—	30,000	—	30,000	—
강 진	1,620	—	5,568	—	5,500	68
덕 치	1,070	63	18,525	—	18,500	25
지 사	440	—	5,500	—	5,500	—

자료: 산림축산과

24. 임산물 생산량(계속)

단위 : kg, m³, M/T

연별및 읍면별	연 료 (M/T)	약 용 (kg)				용 재 (m ³)	죽 재 (속)	녹 비 (kg)
		계	약 초	산수유	기 타			
1995	1,678	58,878	56,678	1,176	1,024	9,652	-	1,211
1996	1,550	53,939	51,417	1,372	1,150	14,774	-	1,201
1997	2,824	100,687	98,702	1,242	743	14,070	-	1,186
1998	2,803	89,521	87,808	1,171	542	13,590	-	5,324
1999	2,669	61,076	59,430	1,153	493	13,285	-	5,943
2000	3,198	71,811	70,485	1,020	306	24,911	-	5,072
임 실	550	570	535	35	-	1,004	-	102
청 웅	-	6,000	6,000	-	-	557	-	224
운 암	997	2,642	2,600	15	27	1,696	-	376
신 평	110	-	-	-	-	1,212	-	135
성 수	4	580	140	250	190	1,015	-	230
오 수	186	1,259	1,060	160	39	1,720	-	673
신 덕	-	40	-	40	-	8,021	-	201
삼 계	500	2,680	2,500	180	-	2,254	-	2,373
관 춘	39	-	-	-	-	4,414	-	201
강 진	-	46,000	46,000	-	-	551	-	153
덕 치	117	11,195	11,000	170	25	2,417	-	215
지 사	695	445	250	170	25	50	-	189

자료: 산림축산과

연별및 읍면별	퇴비원료 (t)	사 료 (t)	떡갈나무잎 (상자)	산 나 물 (kg)	토 석 류 (m ³)	기 타 (kg)
1995	3,712	1,544	-	31,412	-	10,722
1996	2,780	1,388	-	34,977	-	8,297
1997	2,718	1,212	-	35,239	142,925	39,501
1998	7,402	6,328	-	30,229	6,000	33,425
1999	8,168	6,239	-	46,134	24,000	19,225
2000	7,060	5,541	-	54,627	18,000	13,840
임 실	550	180	-	4,740	-	1,720
청 웅	450	304	-	2,582	-	2,000
운 암	295	101	-	4,889	-	390
신 평	500	135	-	1,511	-	-
성 수	420	350	-	3,358	-	1,930
오 수	672	1,140	-	3,029	-	-
신 덕	15	296	-	1,400	-	-
삼 계	3,500	2,138	-	2,204	18,000	-
관 춘	410	347	-	533	-	-
강 진	153	280	-	3,431	-	-
덕 치	45	120	-	22,720	-	3,500
지 사	50	150	-	4,230	-	4,300

자료: 산림축산과

25. 산 림 피 해

단위: ha, 천원

연별및 읍면별	총 계			도 별			무 허 가 별 채		
	건 수	면 적	피해액	건 수	면 적	피해액	건 수	면 적	피해액
1995	18	16.77	2,894	-	-	-	3	3.5	1,026
1996	11	10.43	4,486	1	-	-	2	1.92	3,087
1997	7	5.28	1,879	-	-	-	1	-	3
1998	11	1.26	819	-	-	-	2	0.12	190
1999	9	6.96	1,339	2	0.06	9	1	0.26	165
2000	5	1.19	1,773	-	-	-	-	-	-
임 실	3	0.95	1,658	-	-	-	-	-	-
청 웅	-	-	-	-	-	-	-	-	-
운 암	1	0.16	80	-	-	-	-	-	-
신 평	-	-	-	-	-	-	-	-	-
성 수	1	0.08	35	-	-	-	-	-	-
오 수	-	-	-	-	-	-	-	-	-
신 덕	-	-	-	-	-	-	-	-	-
삼 계	-	-	-	-	-	-	-	-	-
관 촌	-	-	-	-	-	-	-	-	-
강 진	-	-	-	-	-	-	-	-	-
덕 치	-	-	-	-	-	-	-	-	-
지 사	-	-	-	-	-	-	-	-	-

자료: 산림축산과

26. 제재 공장 및 생산

단위: 개소, m²

연별및 읍면별	업체수	연 간 생산능력	원 목 소 비 량					제품생산량	
			계	침 업 수		활 업 수		생산실적	공급량
				국 내	도 입	국내	도입		
1995	4	8,638	1,030	650	380	-	-	1,670	1,670
1996	5	10,318	2,540	2,060	480	-	-	1,200	1,105
1997	5	10,318	2,760	2,040	720	-	-	2,230	2,230
1998	5	10,318	2,790	2,060	730	-	-	1,300	1,300
1999	-	-	-	-	-	-	-	-	-
2000	-	-	-	-	-	-	-	-	-
임 실	-	-	-	-	-	-	-	-	-
청 웅	-	-	-	-	-	-	-	-	-
운 암	-	-	-	-	-	-	-	-	-
신 평	-	-	-	-	-	-	-	-	-
성 수	-	-	-	-	-	-	-	-	-
오 수	-	-	-	-	-	-	-	-	-
신 덕	-	-	-	-	-	-	-	-	-
삼 계	-	-	-	-	-	-	-	-	-
관 촌	-	-	-	-	-	-	-	-	-
강 진	-	-	-	-	-	-	-	-	-
덕 치	-	-	-	-	-	-	-	-	-
지 사	-	-	-	-	-	-	-	-	-

자료: 산림축산과

27. 임상별 임목축적

단위: m²

연별및 읍면별	총 계	침 엽 수	활 엽 수	혼 효 림	죽 림(속)
1995	1,644,588	1,057,622	335,649	251,317	-
1996	1,684,910	1,079,003	342,361	263,546	-
1997	1,752,143	1,120,494	354,318	277,331	-
1998	1,821,448	1,157,187	366,219	298,042	-
1999	1,902,084	1,209,597	384,832	307,655	-
2000	1,968,787	1,248,684	396,339	323,764	-
임 실	207,167	131,394	41,705	34,068	-
청 웅	108,181	68,613	21,778	17,790	-
운 암	233,813	148,294	47,069	38,450	-
신 평	105,835	67,125	21,306	17,404	-
성 수	213,078	135,143	42,895	35,040	-
오 수	90,682	57,514	18,255	14,913	-
신 덕	267,262	169,508	53,803	43,951	-
삼 계	195,063	123,717	39,268	32,078	-
관 춘	186,525	118,301	37,550	30,674	-
강 진	180,849	114,702	36,407	29,740	-
덕 치	143,928	91,285	28,974	23,669	-
지 사	36,404	23,088	7,329	5,987	-

자료: 산림축산과

28. 연 초 경 작

단위: ha, kg, 천원

연별및 읍면별	경작가구	면적	10a당수량	생산량	수납대금	비고
1995	1,704	401.5	318.7	1,279,609	5,878,723	
1996	1,365	365.4	230.8	843,443.2	3,821,485	
1997	955	336.8	201.8	679,724.1	3,218,388	
1998	843	320.9	257	823,541	4,355,503	
1999	773	297.70	306.9	913,698	5,045,015	
2000	720	285.2	311.2	887,606.3	5,172,081	
임실	90	31.8	319.5	101,598.4	591,042	
청웅	45	16.2	316.6	51,288.3	299,736	
운암	42	23.0	341.5	78,547.0	458,799	
신평	11	4.0	307.1	12,285.5	71,491	
성수	47	15.0	309.2	46,382.0	269,145	
오수	59	22.7	275.8	62,612.6	363,573	
신태	119	50.5	337.2	170,295.9	996,551	
삼계	122	44.1	268.7	118,481.1	683,337	
관촌	141	59.3	320.0	189,757.0	1,109,843	
강진	22	7.4	276.2	20,439.2	119,375	
덕치	17	9.1	322.7	29,362.1	171,377	
지사	5	2.1	312.2	6,557.2	37,812	

자료: 장수 읍면초 생산조합

29. 인삼재배현황

단위: a,kg

연 별	경 작 별							
	총 수		묘 상		2 년 근		3년 근	
	경작인원	면 적	경작인원	면 적	경작인원	면 적	경작인원	면 적
1995	111	5,013	6	107	26	1,466	31	1,373
1996	95	6,058	-	-	41	2,910	22	1,552
1997	121	6,535	2	57	44	2,915	25	1,571
1998	84	7,550.2	26	93.0	26	2,342.2	13	1,552.6
1999	104	6,836.5	2	93	32	2,135.9	40	2,342.4
2000	200	13,157.3	21	1,770	45	2,776	72	4,385.1

연 별	경 작 별						수 납	
	4 년 근		5 년 근		6 년 근		예 상 채굴면적	예 상 생 산 량
	경작인원	면 적	경작인원	면 적	경작인원	면 적		
1995	37	1,732	6	214	5	121	1,620	75,498
1996	25	1,410	5	119	2	67	924	42,598
1997	41	1,806	5	118	4	66	1,992	91,353
1998	13	1,552.6	5	533.4	1	118.7	773.9	35,000
1999	14	1,265.5	16	999.7	-	-	1,165.2	65,983
2000	34	2,135.9	18	1,057.4	10	1,032.9	3,457.9	134,858

자료: 전북인삼협동조합

30. 고 추 생 산 량

단위: 가구, ha, M/T

연별및 읍면별	경작농가수	경 작 면 적	10a 당 (kg)	생 산 량	비 고
1995	7,022	962.5	206	1,988.0	
1996	6,264	1,018.4	236	2,403.4	
1997	6,044	972.1	206	2,007.2	
1998	5,444	911.6	233	2014.4	
1999	6,994	904.2	231	2,091.0	
2000	6,045	964.1	259	2,501	
임 실	782	98.3	259	255	
청 웅	437	58.7	259	152	
운 압	391	94.2	258	243	
신 평	310	103.3	259	268	
성 수	525	58.0	261	151	
오 수	771	61.4	261	160	
신 덕	442	127.0	262	333	
삼 계	595	44.6	262	117	
관 촌	518	172.6	258	445	
강 진	450	73.1	258	189	
덕 치	336	42.9	258	111	
지 사	488	30.0	258	77	

자료: 산업경제과

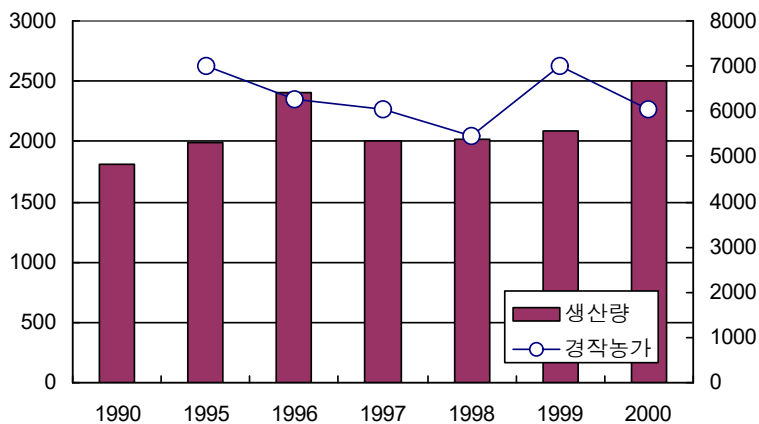

31. 경지정리 현황

단위: ha

연별및 읍면별	답		비 율	전		비 율
	총 면 적	경지정리면적		총 면 적	경지정리면적	
1995	6,256	2,924	46.7	2,982	5	0.2
1996	6,165	3,718	60.3	3,084	5	0.1
1997	6,019	3,997	66.4	4,195	5	0.1
1998	6,029	4,214	66.4	4,195	5	0.1
1999	6,019	4,378.0	72.7	4,195	5	0.1
2000	6,019	4,610	76.6	4,195	5	0.1
임 실	718	603.0	84	504	-	-
청 웅	736	471.4	64	247	-	-
운 암	227	42.0	19	457	-	-
신 평	375	217.1	58	299	-	-
성 수	380	335.2	88	187	5	2.6
오 수	1,173	879.3	75	306	-	-
신 덕	319	291.4	91	415	-	-
삼 계	662	632.5	96	272	-	-
관 춘	239	172.4	72	488	-	-
강 진	192	109.7	57	568	-	-
덕 치	311	214.6	69	280	-	-
지 사	687	641.4	93	172	-	-

자료: 건설개발과

1. 광 공 업

단위: 개소, 명, 백만원

연별 및 읍면별	총			계	
	업 체 수	월평균종사자수	생 산 액	출 하 액	유형고정자산
1995	52	1,089	131,521	129,691	40,334
1996	54	1,189	153,939	153,730	43,303
1997	42	952	154,199	153,375	35,404
1998	41	844	156,738	157,173	42,513
1999	45	813	167,439	164,625	47,311
2000	47	857	182,987	183,198	52,311
임 실	7	98	9,539	9,699	6,417
청 웅	3	18	509	504	492
운 암	-	-	-	-	-
신 평	12	394	145,347	145,394	30,891
성 수	-	-	-	-	-
오 수	14	235	15,120	15,140	10,060
신 덕	2	37	8,311	8,311	2,338
삼 계	2	10	179	177	180
관 춘	4	38	3,257	3,253	1,617
강 진	-	-	-	-	-
덕 치	3	27	725	720	316
지 사	-	-	-	-	-

자료: 통계청 「광공업통계조사 보고서」

1) 종사자 5인이상 사업체

2) 2000년 자료는 잠정치로 확정후 변경될 수 있음

업체수

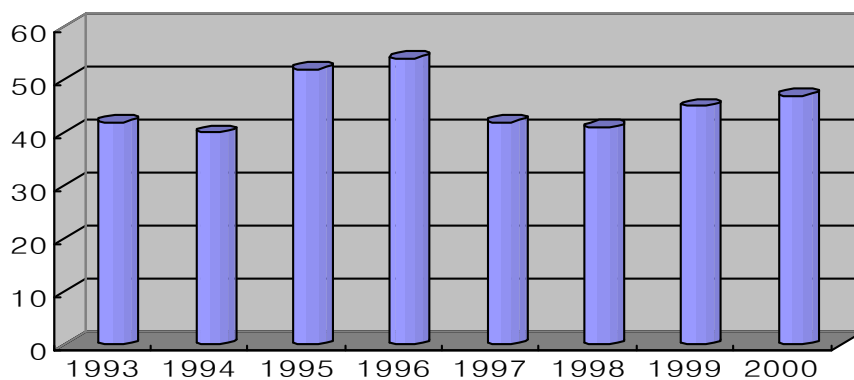

[illegible]

1-1. 제조업 중분류별 사업체수 및 종사자수

단위: 개소, 명

연 별 및 읍 면 별	합 계		식료품·담배		섬유·의복·가죽		나무 · 가구		종이·인쇄·출판	
	업체수	종업원수	업체수	종업원수	업체수	종업원수	업체수	종업원수	업체수	종업원수
1995	47	1143	15	407	3	233	4	30	4	102
1996	54	1189	20	520	5	146	5	59	4	78
1997	42	952	15	512	4	92	3	21	3	47
1998	41	844	18	499	3	77	3	20	3	33
1999	45	813	18	438	3	76	7	69	3	28
2000	47	857	15	370	3	106	5	33	4	35
임 실	7	98	5	80	-	-	1	7	-	-
청 웅	3	18	-	-	-	-	1	7	-	-
운 암	-	-	-	-	-	-	-	-	-	-
신 평	12	394	5	231	-	-	-	-	2	18
성 수	-	-	-	-	-	-	-	-	-	-
오 수	14	235	-	-	3	106	2	14	1	10
신 덕	2	37	2	37	-	-	-	-	-	-
삼 계	2	10	-	-	-	-	1	5	-	-
관 춘	4	38	2	16	-	-	-	-	-	-
강 진	-	-	-	-	-	-	-	-	-	-
덕 치	3	27	1	6	-	-	-	-	1	7
지 사	-	-	-	-	-	-	-	-	-	-

자료: 통계청 「광공업 통계조사 보고서」

[illegible]

2. 광종별 광구수

단위: 개소

연 별	합 계			금 속 광			비금속광			석 탄 광			기 타 광		
	계	가행	미가행	계	가행	미가행	계	가행	미가행	계	가행	미가행	계	가행	미가행
1995	34	4	30	-	-	-	34	4	30	-	-	-	-	-	-
1996	30	4	26	2	-	2	28	4	24	-	-	-	-	-	-
1997	20	-	20	1	-	1	19	-	19	-	-	-	-	-	-
1998	17	-	17	3	-	3	14	-	14	-	-	-	-	-	-
1999	9	1	8	2	-	2	5	-	5	-	-	-	-	-	-
2000	6	-	6	1	-	1	4	-	4	-	-	-	1	-	1

자료: 전북통계연보

3. 광산물 생산

단위: m/t

연 별	금·은·동	규 석	고령토	석회석	석 탄	장 석	탈 석
1995	-	-	330	-	-	-	-
1996	-	-	-	-	-	-	-
1997	-	-	-	-	-	-	-
1998	-	-	-	-	-	-	-
1999	-	-	-	-	-	-	-
2000	-	-	11,000	-	-	-	-

자료: 전북통계연보

4. 공업 및 농공단지

단위: 개소, m², 명

연별및 읍면별	국 가 공 단				지 방 공 단				농 공 단 지			
	단지수	총면적	입업 주체	종원 업수	단지수	총면적	입업 주체	종원 업수	단지수	총 면 적	입업 주체	종원 업수
1995	-	-	-	-	-	-	-	-	2	175,000	18	271
1996	-	-	-	-	-	-	-	-	2	175,000	19	269
1997	-	-	-	-	-	-	-	-	2	176,000	17	259
1998	-	-	-	-	-	-	-	-	2	176,000	19	261
1999	-	-	-	-	-	-	-	-	2	173,000	15	242
2000	-	-	-	-	-	-	-	-	2	185,722	20	362
임 실	-	-	-	-	-	-	-	-	-	-	-	-
청 웅	-	-	-	-	-	-	-	-	-	-	-	-
운 암	-	-	-	-	-	-	-	-	-	-	-	-
신 평	-	-	-	-	-	-	-	-	1	53,439	8	266
성 수	-	-	-	-	-	-	-	-	-	-	-	-
오 수	-	-	-	-	-	-	-	-	1	132,283	12	96
신 덕	-	-	-	-	-	-	-	-	-	-	-	-
삼 계	-	-	-	-	-	-	-	-	-	-	-	-
관 춘	-	-	-	-	-	-	-	-	-	-	-	-
강 진	-	-	-	-	-	-	-	-	-	-	-	-
덕 치	-	-	-	-	-	-	-	-	-	-	-	-
지 사	-	-	-	-	-	-	-	-	-	-	-	-

자료: 산업경제과

5. 사 업 체 현 황

단위: 개소, 명

연별및 읍면별	산 업 별									
	합 계				A.농업·수렵업 및 임업		B. 어업		C. 광업	
	사 업 체		구 성 비 율							
	사업체수	종사자수	사업체수	종사자수	사업체수	종사자수	사업체수	종사자수	사업체수	종사자수
1995	2,227	7,374	100	100	21	241	-	-	-	-
1996	2,246	7,744	-	-	22	379	-	-	-	-
1997	2,256	7,626	-	-	22	376	-	-	-	-
1998	2,234	7,574	100.00	100.00	22	299	-	-	-	-
1999	2,236	7,209	100.0	100.0	22	304	0	0	1	2
2000	2,228	7,114	100.0	100.0	20	165	-	-	-	-
임 실	634	2,596	28.5	36.5	6	38	-	-	-	-
청 웅	91	229	4.1	3.2	1	20	-	-	-	-
운 암	126	308	5.7	4.3	2	12	-	-	-	-
신 평	115	662	5.2	9.3	2	6	-	-	-	-
성 수	79	217	3.5	3.1	1	4	-	-	-	-
오 수	484	1,336	21.7	18.8	1	1	-	-	-	-
신 덕	50	144	2.2	2.0	-	-	-	-	-	-
삼 계	60	149	2.7	2.1	-	-	-	-	-	-
관 촌	326	840	14.6	11.8	3	59	-	-	-	-
강 진	167	382	7.5	5.4	-	-	-	-	-	-
덕 치	42	125	1.9	1.8	1	12	-	-	-	-
지 사	54	126	2.4	1.8	3	13	-	-	-	-

자료: 통계청 「사업체 기초통계조사 보고서」

연별및 읍면별	산 업 별											
	D. 제 조 업		E.전기·가스 및 수 도		F. 건 설 업		G. 도소매 및 소비자용품수리		H. 숙박 및 음식점업		I. 운수업	
	사업체수	종사자수	사업체수	종사자수	사업체수	종사자수	사업체수	종사자수	사업체수	종사자수	사업체수	종사자수
1995	263	1,413	4	56	44	152	873	1,393	326	657	130	651
1996	265	1,472	4	59	49	185	863	1,413	343	716	135	621
1997	267	1,350	3	42	49	236	854	1,407	366	757	133	611
1998	249	1,270	3	42	55	212	844	1,389	370	748	136	579
1999	244	1,203	4	60	58	263	760	1,290	385	765	124	409
2000	243	1233	4	58	54	281	726	1298	384	792	144	385
임 실	47	174	2	36	26	193	223	425	93	197	46	212
청 웅	16	46	-	-	2	4	28	47	12	20	5	7
운 암	9	17	-	-	-	-	31	48	58	128	3	4
신 평	26	416	-	-	-	-	35	51	13	23	8	8
성 수	8	16	-	-	2	13	28	57	12	27	1	8
오 수	62	322	-	-	13	35	155	295	84	173	44	97
신 덕	9	52	-	-	-	-	13	18	11	21	-	-
삼 계	11	25	-	-	1	10	17	23	4	7	5	5
관 촌	26	84	1	4	8	24	100	183	64	134	20	29
강 진	12	22	1	18	1	1	71	119	23	42	7	10
덕 치	6	39	-	-	-	-	14	18	7	15	2	2
지 사	11	20	-	-	1	1	11	14	3	5	3	3

5. 사 업 체 현 황 (계속)

단위:개소, 명

연 별 및 읍 면 별	산 업 별											
	J. 통신업		K. 금융및보험업		L. 부동산업및임대업		M 사업서비스업		N. 공공행정,국방및사 회보장행정		O. 교육서비스업	
	사업체수	종사자수	사업체수	종사자수	사업체수	종사자수	사업체수	종사자수	사업체수	종사자수	사업체수	종사자수
1995	45	438	36	61	72	1,005	99	747	43	178	271	382
1996	43	479	37	62	72	1,008	98	727	42	206	273	417
1997	44	460	37	72	74	981	96	727	42	198	269	409
1998	43	441	36	91	69	1,215	83	658	43	209	281	421
1999	13	148	40	421	22	48	13	61	35	731	81	669
2000	16	146	41	363	20	32	11	43	32	720	83	683
임 실	2	88	15	211	9	17	7	37	13	503	22	150
청 웅	1	5	2	9	-	-	-	-	2	17	4	30
운 암	1	5	2	9	-	-	-	-	2	27	4	39
신 평	1	9	1	7	-	-	1	3	2	20	6	91
성 수	1	4	2	10	-	-	-	-	2	20	4	32
오 수	4	12	6	42	5	6	1	1	2	29	15	116
신 덕	1	3	1	6	-	-	-	-	1	12	2	15
삼 계	1	3	1	9	-	-	-	-	2	17	3	32
관 촌	1	8	5	39	5	8	1	1	2	30	11	59
강 진	1	3	3	11	1	1	1	1	2	21	7	76
덕 치	1	3	1	2	-	-	-	-	1	12	2	13
지 사	1	3	2	8	-	-	-	-	1	12	3	30

5. 사 업 체 현 황 (계속)

단위:개소, 명

연 별 및 읍 면 별	산 업 별					
	P.보건및사회복지사업		Q. 오락,문화및운동관련서비스업		R..기타공공,수리및개인서비스업	
	사업체수	종사자수	사업체수	종사자수	사업체수	종사자수
1995
1996
1997
1998
1999	73	279	56	98	304	458
2000	72	309	62	114	316	492
임 실	17	114	18	39	88	162
청 응	1	3	3	3	14	18
운 암	4	8	2	2	8	9
신 평	2	7	1	1	17	20
성 수	2	4	1	6	15	16
오 수	17	90	16	19	59	98
신 덕	3	5	-	-	9	12
삼 계	3	6	-	-	12	12
관 춘	14	52	16	37	49	89
강 진	5	13	4	6	28	38
덕 치	2	4	-	-	5	5
지 사	2	3	1	1	12	13

1. 상 수 도

연 별 및 읍 면 별	급수도시내 총 인 구 (인)	급수인구 (인)	보 급 율 (%)	시설용량 m ³ /일	급 수 량 m ³ /일	1인 1일 급 수 량 (ℓ)	급수전수 (개소)
1995	44,637	13,354	29.9	7,100	4,150	311	3,274
1996	43,028	12,959	30.1	7,100	3,115	240	3,342
1997	41,395	12,663	30.6	7,100	3,857	305	15,755
1998	40,572	10,520	25.9	7,100	3,553	338	3,437
1999	39,327	10,893	27.79	8,600	4,167	383	3,522
2000	37,605	10,917	29.0	8,600	3,945	361	3,639
임 실	7,073	3,690	52.2	7,000	1,300	352	1,230
청 웅	2,049	-	-	-	-	-	-
운 암	2,121	-	-	-	-	-	-
신 평	2,141	855	39.9	-	362	423	285
성 수	2,349	-	-	-	-	-	-
오 수	6,631	2,889	43.6	1,600	1,005	348	963
신 덕	1,802	-	-	-	-	-	-
삼 계	2,226	-	-	-	-	-	-
관 촌	5,053	3,438	68.0	-	1,260	366	1,146
강 진	2,459	-	-	-	-	-	-
덕 치	1,744	-	-	-	-	-	-
지 사	1,957	45	2.3	-	18	400	15

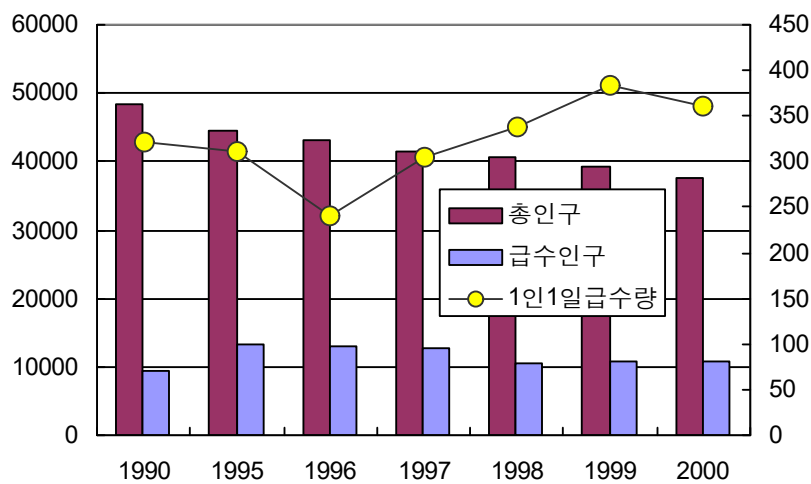

2. 급 수 사 용 량

단위: 천m³/년

연 별	총 계	가정용	업무용	영업용	목욕탕	공업용	임시 급수	사 설 소화전	특수용 기 타
1995	1,239	785	232	196	26	-	-	-	-
1996	1,137	694	243	183	17	-	-	-	-
1997	1,114	691	226	174	23	-	-	-	-
1998	1,050	683	169	188	10	-	-	-	-
1999	1,114	695	182	226	11	-	-	-	-
2000	1,179	711	216	244	8	-	-	-	-

3. 급수사용료 부과

단위: 천원

연 별	총 계	가정용	업무용	영업용	목욕탕	임시 급수	기 타
1995	219,569	117,577	46,733	48,027	7,232	-	-
1996	250,631	141,763	56,853	46,731	5,284	-	-
1997	239,859	138,179	52,750	43,093	5,837	-	-
1998	217,300	128,946	38,800	46,959	2,595	-	-
1999	247,501	139,002	43,559	61,844	3,096	-	-
2000	342,044	181,280	68,862	89,478	2,424	-	-

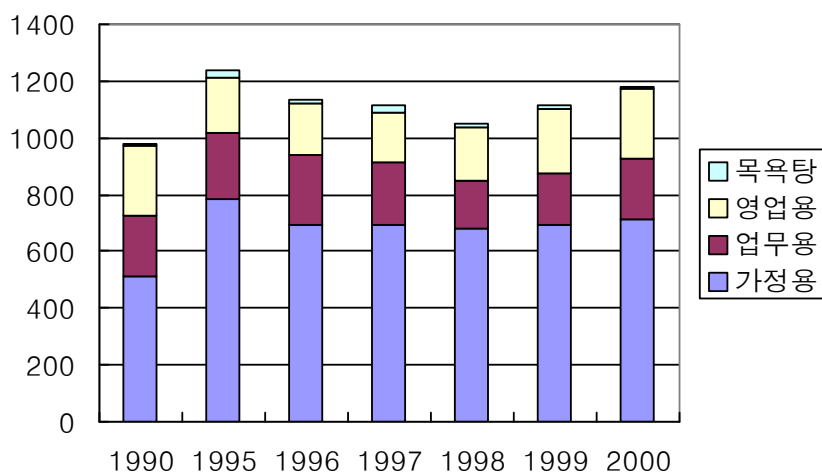

4. 상 수 도 관

단위 : M

연 별	합 계	송 수 관				배 수 관			
		계	강 판	주철판	기 타	계	강 판	주철판	기 타
1995	125,295	3,218	2,201	1,017	-	48,966	12,706	25,150	11,110
1996	127,843	3,218	2,201	1,017	-	48,966	12,706	25,150	11,110
1997	135,723	8,705	2,526	5,854	325	49,712	12,706	25,150	11,856
1998	130,442	2,913	2,893	20	-	49,712	12,206	25,650	11,856
1999	169,113	3,585	2,873	712	-	86,142	22,856	47,380	15,906
2000	212,550	3,585	2,873	712	-	127,888	33,536	75,202	19,150

연별및 읍면별	급 수 관						
	계	아연도강관	주 철 관	동 관	스텐레스관	합성수지관	기 타
1995	73,111	-	-	-	-	73,111	-
1996	75,659	-	-	-	-	75,659	-
1997	77,306	-	-	-	-	77,306	-
1998	77,817	-	-	-	-	77,817	-
1999	79,386	-	-	-	-	79,386	-
2000	81,077	-	-	-	-	81,077	-

5. 하 수 도

단위: km³, 명

연별및 시군별	총인구	공 공 하 수 처 리				기타 하수 처리	비하수 처 리	관 거 접 속	보 급 율(%)	
		계	물리적	생물학적	고 도				처리	생물학적
1997	41,395	-	-	-	-	-	8,713	8,713	-	21.0
1998	40,572	-	-	-	-	-	8,713	8,713	-	21.4
1999	39,327	-	-	-	-	-	8,713	8,713	-	22.1
2000	37,605	-	-	-	-	-	-	-	-	-

1. 시 장 분 포

단위: 개소

연별및 읍면별	총 수	공 설 시 장		사 설 시 장		백화점	쇼핑센터	연쇄화 사업자
		상 설	정 기	일 반	상 가			
1995	6	-	5	1	-	-	-	-
1996	6	-	5	1	-	-	-	-
1997	6	-	5	1	-	-	-	-
1998	6	-	5	1	-	-	-	-
1999	6	-	5	-	-	-	-	-
2000	6	-	5	1	-	-	-	-
임 실	1	-	1	-	-	-	-	-
청 응	-	-	-	-	-	-	-	-
운 암	1	-	1	-	-	-	-	-
신 평	1	-	1	-	-	-	-	-
성 수	-	-	-	-	-	-	-	-
오 수	1	-	-	1	-	-	-	-
신 덕	-	-	-	-	-	-	-	-
삼 계	-	-	-	-	-	-	-	-
관 춘	1	-	1	-	-	-	-	-
강 진	1	-	1	-	-	-	-	-
덕 치	-	-	-	-	-	-	-	-
지 사	-	-	-	-	-	-	-	-

자료: 산업경제과

2. 금 융 기 관

단위: 개소

연별및 읍면별	총 계	지방은행	한울신협 (지소포함)	새마을 금 고	농 협 (지소포함)	축 협 (지소포함)	우체국	산림조합
1995	43	1	7	5	14	3	13	-
1996	44	1	7	5	15	3	13	-
1997	46	1	7	5	15	4(1)	13	1
1998	44	-	7(2)	5(3)	15	3(2)	12	1
1999	37	-	4(1)	2(3)	15	3(2)	12	1
2000	35(7)	-	2(2)	2(3)	15	3(2)	12	1
임 실	8	-	1	1	3	1	1	1
청 웅	2(1)	-	-	(1)	1	-	1	-
운 암	3	-	-	-	2	-	1	-
신 평	2	-	-	-	1	-	1	-
성 수	2	-	-	-	1	-	1	-
오 수	3(2)	-	-	(1)	1	1(1)	1	-
신 덕	2	-	-	-	1	-	1	-
삼 계	2	-	-	-	1	-	1	-
관 춘	5(3)	-	1(2)	1	1	1(1)	1	-
강 진	2(1)	-	-	(1)	1	-	1	-
덕 치	2	-	-	-	1	-	1	-
지 사	2	-	-	-	1	-	1	-

자료: 해당금융기관

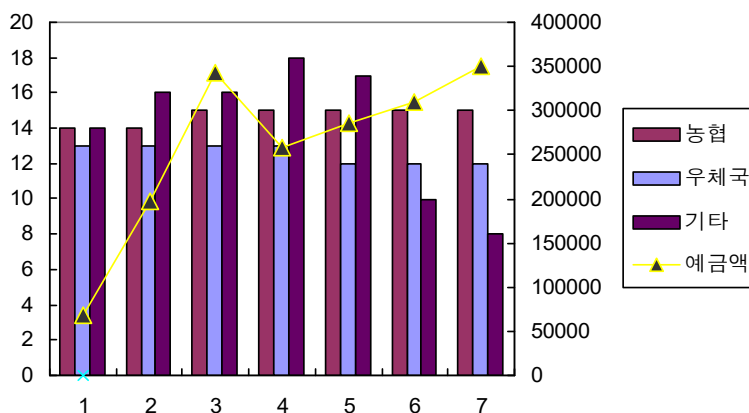

3. 금융기관 예금 및 대출

단위: 백만원

연별및 읍면별	예 금 총 계	저 축 성 예 금						요구불 예 금	대 출
		계	정기예금	정기적금	저축예금	자유저축 예금	기 타		
1995	196,772	174,587	86,134	30,332	7,713	3,726	46,682	22,185	104,593
1996	343,203	283,531	108,807	45,017	96,521	7,175	26,011	59,672	368,629
1997	258,976	242,835	140,956	27,527	6,205	8,246	59,901	16,141	281,629
1998	285,981	269,908	165,409	39,812	6,303	4,841	53,543	16,545	286,662
1999	309,948	290,098	198,063	20,424	26,782	5,907	38,922	19,850	305,452
2000	350,559	327,817	191,801	37,808	26,595	4,725	66,888	22,742	284,747
은 행	-	-	-	-	-	-	-	-	-
한울신협	28,053	26,049	16,184	2,467	178	47	7,173	2,004	15,912
새마을금고	17,116	15,437	13,806	1,061	480	80	10	1,679	11,893
군농협	67,364	62,488	5,128	7,381	3,474	1,464	45,041	4,876	33,733
농 협	173,939	167,601	118,988	23,440	22,319	2,854	-	6,338	189,628
축 협	33,428	33,428	25,123	3,257	-	206	4,842	-	24,509
우체국	25,739	19,947	10,051	74	-	-	9,822	5,792	-
산림조합	4,920	2,867	2,521	128	144	74	-	2,053	9,072

자료: 해당금융기관

4. 새 마 을 금 고

단위: 개소, 백만원, 명

연별및 읍면별	금고수	자 산 액	예 금 액	대 출 액	회 원 수
1995	5	19,207	15,871	10,786	5,419
1996	5	22,504	17,242	12,416	8,636
1997	5	24,071	20,971	15,381	10,020
1998	2(3)	25,125	21,419	15,883	9,036
1999	1(3)	17,861	15,790	10,203	5,891
2000	2	29,842	25,284	19,238	10,174
임 실	1	20,087	17,108	12,250	6,230
관 촌	1	9,755	8,176	6,988	3,944

1. 주 택

단위: 동

연별및 읍면별	합계	주 택 종 류				
		단독 주택	아파트	연립 주택	다세대 주택	비주거용 건물내주택
1995	12,280	11,222	442	116	10	490
1996	-	-	-	-	-	-
1997	-	-	-	-	-	-
1998	13,652	12,409	550	124	11	558
1999	13,642	12,379	550	124	31	558
2000	11,951	11,022	533	175	40	549

연별및 읍면별	점 유 형 태					
	자 가	전세	보증부 월세	무보증 월세	월세 (사글세)	무상
1995	11,159	467	55	47	51	501
1996
1997
1998
1999
2000	10,283	658	155	155	125	575

자료: 통계청 「인구주택총조사 보고서」

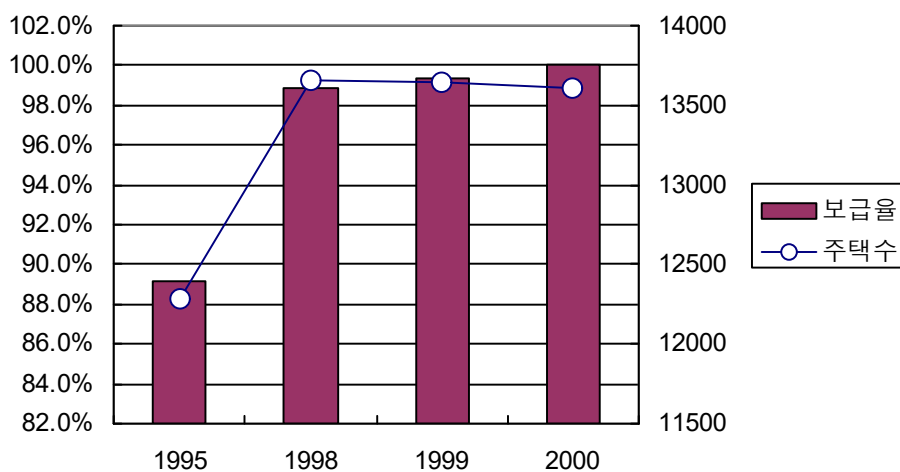

2. 건 축 허 가

단위: 동, m²

연 별 및 용 도 별		합 계					신 축					
		계	철 철골조	근 조	조적조	목 조	기 타	계	철 철골조	근 조	조적조	목 조
1995	동 수	71	28	11	-	32	42	13	7	-	-	22
	연면적	55,201	45,967	1,513	-	7,721	46,030	43,168	1,046	-	-	1,816
1996	동 수	76	53	18	-	13	62	47	7	-	-	8
	연면적	23,624	22,230	1,320	-	74	17,186	15,866	1,320	-	-	-
1997	동 수	62	52	8	-	2	46	38	8	-	-	-
	연면적	44,876	42,070	1,345	-	1,461	40,116	38,224	1,194	-	-	698
1998	동 수	81	46	15	-	8	64	47	14	-	-	3
	연면적	11,336	6,983	781	-	3,572	8,550	5,525	522	-	-	2,503
1999	동 수	35	10	9	-	16	19	7	4	-	-	8
	연면적	38,341	28,829	1,936	-	7,576	29,733	24,770	963	-	-	4,000
2000	동 수	50	20	16	-	14	45	20	16	-	-	9
	연면적	20,099	13,882	1,487	-	4,730	18,313	13,882	1,487	-	-	2,944
주거용	동 수	14	-	14	-	-	14	-	14	-	-	-
	연면적	1,190	-	1,190	-	-	1,190	-	1,190	-	-	-
농림수산업	동 수	3	-	-	-	3	-	-	-	-	-	-
	연면적	1,331	-	-	-	1,331	-	-	-	-	-	-
광공업용	동 수	4	1	-	-	3	3	1	-	-	-	2
	연면적	2,970	1,085	-	-	1,885	2,597	1,085	-	-	-	1,512
상업용	동 수	18	14	1	-	3	18	14	1	-	-	3
	연면적	8,653	7,905	138	-	610	8,653	7,905	138	-	-	610
공공용	동 수	4	2	1	-	1	4	2	1	-	-	1
	연면적	1,762	1,093	159	-	510	1,762	1,093	159	-	-	510
문교용	동 수	1	-	-	-	1	-	-	-	-	-	-
	연면적	82	-	-	-	82	-	-	-	-	-	-
사회용	동 수	3	3	-	-	-	3	3	-	-	-	-
	연면적	3,799	3,799	-	-	-	3,799	3,799	-	-	-	-
기 타	동 수	3	-	-	-	3	3	-	-	-	-	3
	연면적	312	-	-	-	312	312	-	-	-	-	312

자료: 민원봉사과

3. 아 파 트 건 립

단위: 가구

연별및 읍면별	누 계							당 해 년 도 건 립						
	동수	세대수	면적별세대수					동수	세대수	면적별세대수				
			33㎡미만	33-66㎡ 미만	66-99㎡ 미만	99-132㎡ 미만	132㎡ 이상			33㎡미만	33-66㎡ 미만	66-99㎡ 미만	99-132㎡ 미만	132㎡ 이상
1995	16	550	-	-	464	86	-	1	56	-	-	56	-	-
1996	16	550	-	-	464	86	-	-	-	-	-	-	-	-
1997	16	550	-	-	489	61	-	-	-	-	-	-	-	-
1998	16	550	-	-	489	61	-	-	-	-	-	-	-	-
1999	16	550	-	-	489	61	-	-	-	-	-	-	-	-
2000	16	550	-	-	489	61	-	-	-	-	-	-	-	-
임 실	4	158	-	-	138	20	-	-	-	-	-	-	-	-
청 웅	-	-	-	-	-	-	-	-	-	-	-	-	-	-
운 암	-	-	-	-	-	-	-	-	-	-	-	-	-	-
신 평	-	-	-	-	-	-	-	-	-	-	-	-	-	-
성 수	-	-	-	-	-	-	-	-	-	-	-	-	-	-
오 수	7	253	-	-	217	36	-	-	-	-	-	-	-	-
신 덕	-	-	-	-	-	-	-	-	-	-	-	-	-	-
삼 계	-	-	-	-	-	-	-	-	-	-	-	-	-	-
관 춘	5	139	-	-	134	5	-	-	-	-	-	-	-	-
강 진	-	-	-	-	-	-	-	-	-	-	-	-	-	-
덕 치	-	-	-	-	-	-	-	-	-	-	-	-	-	-
지 사	-	-	-	-	-	-	-	-	-	-	-	-	-	-

자료: 민원봉사과

4. 하 천 부 지 점 용

단위: m², 천원

연 별	총 수			전	답	대 지
	건 수	면 적	토사채취			
1995	1,164	960,253	-	104,759	653,380	10,515
1996	1,068	793,019	-	96,734	596,480	4,622
1997	855	639,422	-	98,266	378,215	9,146
1998	708	477,071	-	95,508	275,642	7,712
1999	707	613,249	-	113,796	429,371	7,154
2000	582	454,384	-	85,458	233,313	8,865

연 별	잡 종 지	기 타	토사채취	사용료징수현황	
				조 정	징 수
1995	51,191	140,408	-	19,544	19,544
1996	52,918	46,265	-	20,235	20,235
1997	44,490	109,225	-	13,740	9,532
1998	39,271	58,938	-	10,855	7,191
1999	62,161	7,921	-	17,838	17,838
2000	36,749	89,963	-	9,436	5,359

자료: 건설개발과

5. 도 로

단위: km

연 별	합 계				일 반 국 도			
	계	포장(%)	미포장	미개통	계	포장(%)	미포장	미개통
1995	386.0	170.0(44.0)	194.0	22.0	78.0	78.0(100.0)	-	-
1996	427.0	193.0(45.2)	212.0	22.0	78.0	78.0(100.0)	-	-
1997	408.3	184.4(45.2)	202.9	21.0	78.0	78.0(100.0)	-	-
1998	427.8	209.3 (48.9)	197.5	21.0	78.1	78.1(100.0)	-	-
1999	427.8	212.8(49.7)	194.0	21.0	78.1	78.1(100.0)	-	-
2000	427.8	227.3(53.1)	184.5	16.0	78.1	78.1(100)	-	-

단위: km

연 별	지 방 도				군 도			
	계	포장(%)	미포장	미개통	계	포장(%)	미포장	미개통
1995	120.0	48.0(40.0)	50.0	22.0	188.0	44.0(23.4)	144.0	-
1996	139.0	69.0(49.6)	48.0	22.0	210.0	46.0(21.9)	164.0	-
1997	120.0	56.0(47.0)	43.0	21.0	210.3	50.4(23.9)	159.9	-
1998	139.4	77.6(55.7)	40.8	21.0	210.3	53.6(25.5)	156.7	-
1999	139.4	77.6(55.7)	40.8	21.0	210.3	57.1(27.2)	152.2	-
2000	139.4	89.9(64.5)	33.5	16.0	210.3	59.3(28.2)	151.0	-

자료: 건설개발과

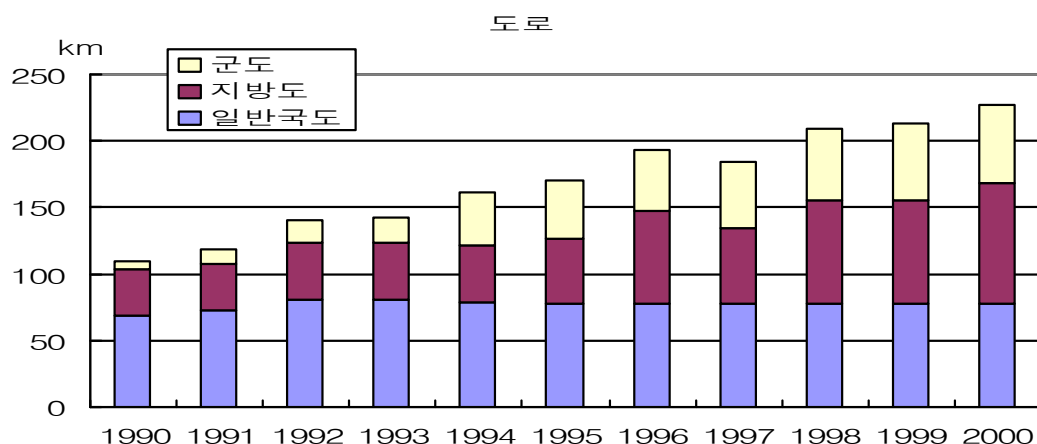

6. 교 량

단위: 개소, M

연 별	합 계						일 반 국 도					
	계		가 설		미가설		계		가 설		미가설	
	개소	연장	개소	연장	개소	연장	개소	연장	개소	연장	개소	연장
1995	76	3,838	76	3,838	-	-	22	1,627	22	1,627	-	-
1996	84	4,813	84	4,813	-	-	20	1,605	20	1,605	-	-
1997	83	4,738	83	4,738	-	-	20	1,605	20	1,605	-	-
1998	85	4,926	85	4,926	-	-	20	1,605	20	1,605	-	-
1999	83	4,953	83	4,953	-	-	21	1,635	21	1,635	-	-
2000	83	4,987	83	4,987	-	-	21	1,639	21	1,639	-	-

단위: 개소, M

연 별	지 방 도						군 도					
	계		가 설		미가설		계		가 설		미가설	
	개소	연장	개소	연장	개소	연장	개소	연장	개소	연장	개소	연장
1995	29	977	29	977	-	-	25	1,234	25	1,234	-	-
1996	34	1,434	34	1,434	-	-	30	1,774	30	1,774	-	-
1997	33	1,281	33	1,281	-	-	30	1,852	30	1,852	-	-
1998	35	1,457	35	1,457	-	-	30	1,864	30	1,864	-	-
1999	32	1,429	32	1,429	-	-	30	1,889	30	1,889	-	-
2000	32	1,459	32	1,459	-	-	30	1,889	30	1,889	-	-

자료: 건설개발과

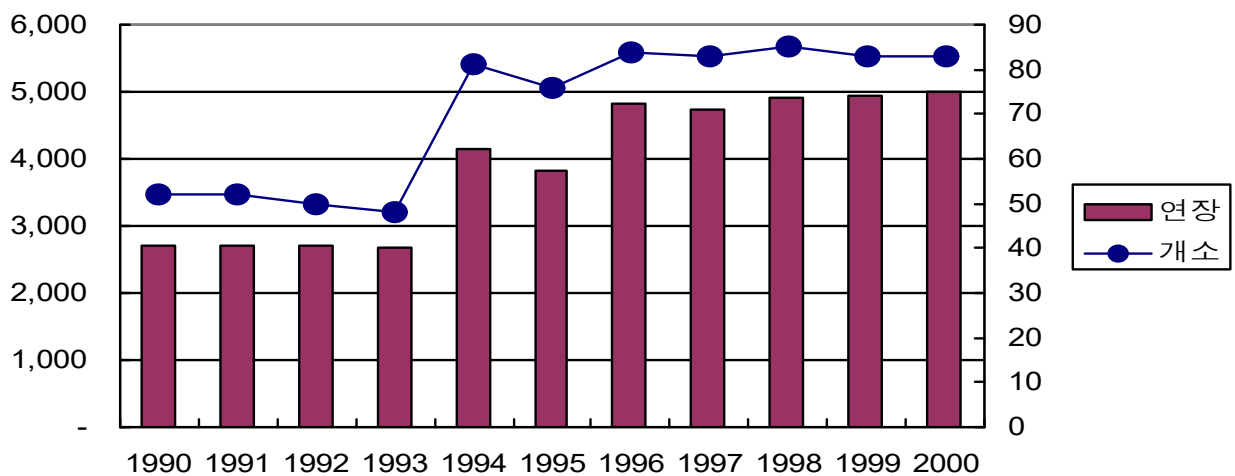

7. 도 시 공 원

단위: 천㎡

연별및 읍면별	도 시 공 원 조 성											
	합 계		근린공원		도시자연공원		어린이공원		체육공원		묘지공원	
	개소	면적	개소	면적	개소	면적	개소	면적	개소	면적	개소	면적
1995	1	200	-	-	1	200	-	-	-	-	-	-
1996	1	200	-	-	1	200	-	-	-	-	-	-
1997	1	200	-	-	1	200	-	-	-	-	-	-
1998	1	200	-	-	1	200	-	-	-	-	-	-
1999	1	200	-	-	1	200	-	-	-	-	-	-
2000	1	200	-	-	1	200	-	-	-	-	-	-
임 실	1	200	-	-	1	200	-	-	-	-	-	-
청 응	-	-	-	-	-	-	-	-	-	-	-	-
운 암	-	-	-	-	-	-	-	-	-	-	-	-
신 평	-	-	-	-	-	-	-	-	-	-	-	-
성 수	-	-	-	-	-	-	-	-	-	-	-	-
오 수	-	-	-	-	-	-	-	-	-	-	-	-
신 덕	-	-	-	-	-	-	-	-	-	-	-	-
삼 계	-	-	-	-	-	-	-	-	-	-	-	-
관 촌	-	-	-	-	-	-	-	-	-	-	-	-
강 진	-	-	-	-	-	-	-	-	-	-	-	-
덕 치	-	-	-	-	-	-	-	-	-	-	-	-
지 사	-	-	-	-	-	-	-	-	-	-	-	-

자료: 건설개발과

8. 도 시 계 획

단위: 명, km²

연별및 읍면별	계 획 인 구 (명)	계 획 면 적 (km ²)	용 도 지 역				
			주 거 (km ²)	상 업 (km ²)	공 업 (km ²)	자 연 녹 지 (km ²)	생 산 녹 지 (km ²)
1995	21,869	17.660	2.180	0.282	0.398	14.157	0.643
1996	21,226	17.660	2.180	0.282	0.398	14.157	0.643
1997	21,000	17.660	2.180	0.282	0.398	14.157	0.643
1998	21,000	17.660	2.180	0.290	0.390	14.160	0.640
1999	21,000	17.660	2.180	0.290	0.390	14.160	0.640
2000	21,000	17.660	2.180	0.290	0.390	14.160	0.640
임 실	9,000	9.01	0.83	0.12	0.02	8.04	—
청 웅	—	—	—	—	—	—	—
운 압	—	—	—	—	—	—	—
신 평	—	—	—	—	—	—	—
성 수	—	—	—	—	—	—	—
오 수	7,000	6.38	0.77	0.14	0.37	4.46	0.64
신 덕	—	—	—	—	—	—	—
삼 계	—	—	—	—	—	—	—
관 촌	5,000	2.27	0.58	0.03	—	1.66	—
강 진	—	—	—	—	—	—	—
덕 치	—	—	—	—	—	—	—
지 사	—	—	—	—	—	—	—

자료: 건설개발과

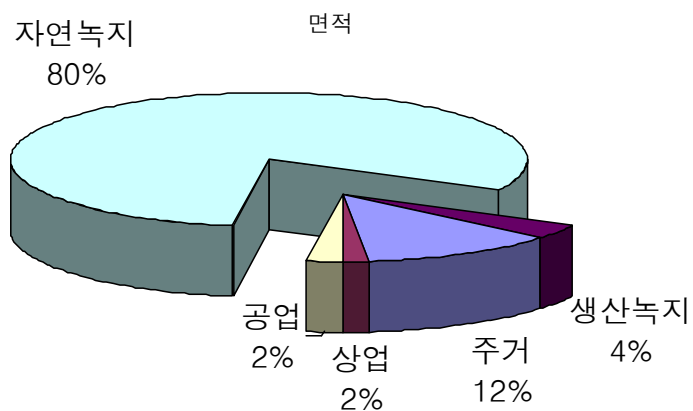

1. 자동차 등록

단위: 대

연별및 읍면별	총 계				승 용 차				승 합 차	
	계	관용	자가용	영업용	계	관용	자가용	영업용	계	관용
1995	5,072	81	4,690	301	2,571	17	2,478	76	448	25
1996	5,814	84	5,415	315	3,048	17	2,955	76	488	26
1997	6,492	101	6,051	340	3,467	27	3,360	80	519	29
1998	6,609	95	6,176	338	3,485	24	3,381	80	561	29
1999	6,812	92	6,362	358	3,415	25	3,318	72	670	31
2000	7,540	99	7,069	372	3,603	25	3,499	79	920	33
임 실	1,920	99	1,633	188	973	25	914	34	284	33
청 용	294	-	290	4	134	-	133	1	29	-
운 암	353	-	350	3	194	-	194	-	39	-
신 평	436	-	428	8	222	-	220	2	44	-
성 수	388	-	388	-	198	-	198	-	26	-
오 수	1,444	-	1,328	116	604	-	576	28	234	-
신 덕	293	-	290	3	122	-	122	-	27	-
삼 계	315	-	309	6	122	-	121	1	36	-
관 촌	1,051	-	1,019	32	568	-	560	8	109	-
강 진	446	-	439	7	199	-	197	2	40	-
덕 치	273	-	271	2	106	-	105	1	22	-
지 사	327	-	324	3	161	-	159	2	30	-

자료: 건설개발과

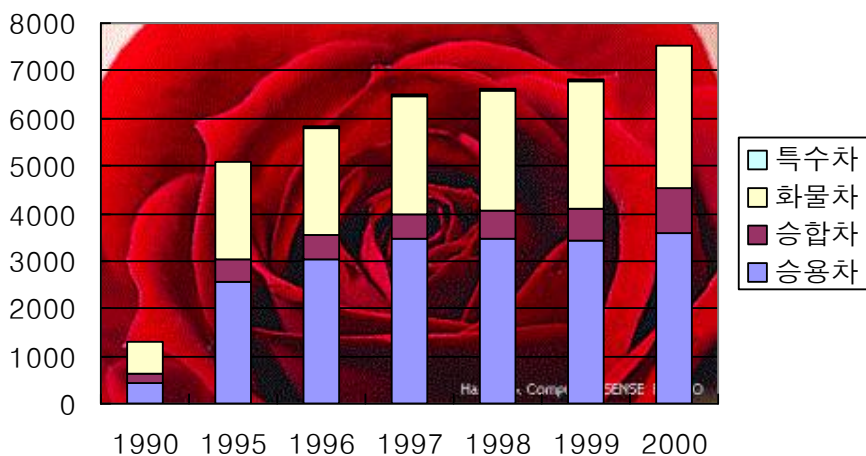

연별및 읍면별	승 합 차		화 물 차				특 수 차			
	자가용	영업용	계	관용	자가용	영업용	계	관용	자가용	영업용
1995	350	73	2,046	38	1,860	148	7	1	2	4
1996	378	84	2,265	39	2,077	149	13	2	5	6
1997	405	85	2,489	44	2,276	169	17	1	10	6
1998	446	86	2,549	41	2,340	168	14	1	9	4
1999	543	96	2,710	35	2,490	185	17	1	11	5
2000	788	99	3,000	40	2,771	189	17	1	11	5
임 실	169	82	648	40	540	68	15	1	10	4
청 웅	29	-	131	-	128	3	-	-	-	-
운 암	39	-	120	-	117	3	-	-	-	-
신 평	44	-	169	-	163	6	1	-	1	-
성 수	26	-	164	-	164	-	-	-	-	-
오 수	217	17	605	-	535	70	1	-	-	1
신 덕	27	-	144	-	141	3	-	-	-	-
삼 계	36	-	157	-	152	5	-	-	-	-
관 촌	109	-	374	-	350	24	-	-	-	-
강 진	40	-	207	-	202	5	-	-	-	-
덕 치	22	-	145	-	144	1	-	-	-	-
지 사	30	-	136	-	135	1	-	-	-	-

2. 주 차 장

단위: 개, m²

연별및 읍면별	합 계			노 상			노 외			건축물부속		
	개소	면수	면적	개소	면수	면적	개소	면수	면적	개소	면수	면적
1995	1,459	2,854	50,219	5	56	1,074	8	425	8,211	1,446	2,373	40,934
1996	1,463	4,141	67,053	6	299	4,670	7	608	9,774	1,450	3,234	52,609
1997	1,463	4,193	52,408	7	414	5,175	6	545	6,812	1,450	3,234	40,421
1998	1,480	3,815	49,595	7	236	3,068	10	762	6,006	1,463	2,817	36,621
1999	1,480	3,815	47,683	1	30	375	3	258	3,225	1,476	3,527	44,083
2000	1,483	4,105	51,283	2	70	875	5	508	6,325	1,476	3,527	44,083
임 실	272	1,032	12,900	2	70	875	1	120	1,500	269	842	10,525
청 웅	88	236	2,950	-	-	-	-	-	-	88	236	2,950
운 암	104	211	2,637	-	-	-	1	42	525	103	169	2,112
신 평	102	533	6,662	-	-	-	-	-	-	102	533	6,662
성 수	78	111	1,387	-	-	-	-	-	-	78	111	1,387
오 수	237	727	9,062	-	-	-	2	250	3,100	235	477	5,962
신 덕	78	189	2,362	-	-	-	-	-	-	78	189	2,362
삼 계	83	123	1,537	-	-	-	-	-	-	83	123	1,537
관 촌	202	607	7,587	-	-	-	1	96	1,200	201	511	6,387
강 진	113	174	2,175	-	-	-	-	-	-	113	174	2,175
덕 치	55	69	862	-	-	-	-	-	-	55	69	862
지 사	71	93	1,162	-	-	-	-	-	-	71	93	1,162

자료: 건설개발과

3. 관광업체 등록

단위: 개

연별및 읍면별	여 행 업				관 광 숙 박 업		
	계	일 반	국 외	국 내	관광호텔	국민호텔	휴양콘도미니엄
1995	2	-	-	2	-	-	-
1996	4	-	-	4	-	-	-
1997	6	-	-	6	-	-	-
1998	4	-	-	4	-	-	-
1999	4	-	-	4	-	-	-
2000	3	-	1	2	-	-	-
임 실	3	-	1	2	-	-	-
청 웅	-	-	-	-	-	-	-
운 암	-	-	-	-	-	-	-
신 평	-	-	-	-	-	-	-
성 수	-	-	-	-	-	-	-
오 수	-	-	-	-	-	-	-
신 덕	-	-	-	-	-	-	-
삼 계	-	-	-	-	-	-	-
관 촌	-	-	-	-	-	-	-
강 진	-	-	-	-	-	-	-
덕 치	-	-	-	-	-	-	-
지 사	-	-	-	-	-	-	-

4. 우 편 물 취 급

단위: 천통

연별및 읍면별	국 내							
	합 계		일 반		특 수		소 포	
	접 수	배 달	접 수	배 달	접 수	배 달	접 수	배 달
1995	1,811	4,437	1,691	4,305	109	116	11	16
1996	2,138	3,586	2,034	3,451	97	119	7	16
1997	1,871	3,726.5	1,774	3,556	92	144	7	17.3
1998	2,077.2	3,310.7	1,975	3,180	94	115	8.2	15.7
1999	2,645	4,060	2,541	3,917	92	121	12.3	20.0
2000	2,938.4	4,840.6	2,824.5	4,673.5	89	142.8	24.9	24.3
임 실	1,296	3,067	1,257	2,947	34	105	5	15
청 웅	133.3	161.6	127.5	158.5	5	2.6	0.8	0.5
운 암	94.7	106.4	91	104	2	2	1.7	0.4
신 평	128.2	627	123	608	4	14	1.2	5
성 수	216.1	111.4	207	109	8	2	1.1	0.4
오 수	305.5	-	288	-	11	-	6.5	-
신 덕	67.7	120.3	64	118	2	2	1.7	0.3
삼 계	180	129.7	176	127	3	2	1	0.7
관 춘	200	140.6	188	134	9	6	3	0.6
강 진	159.7	174.7	153	171	6	3	0.7	0.7
덕 치	74.6	94.9	71	92	3	2.5	0.6	0.4
지 사	82.6	107	79	105	2	1.7	1.6	0.3

자료: 임실우체국

단위: 천통

연 별	국 제							
	합 계		일 반		특 수		소 포	
	접 수	배 달	접 수	배 달	접 수	배 달	접 수	배 달
1995	2.0	2.9	1.7	2.7	0.1	0.1	0.2	0.1
1996	4.0	3.8	3.6	3.6	0.2	0.1	0.1	0.1
1997	2.3	1.8	2.1	1.7	0.1	0.1	0.2	0.1
1998	2.7	2.1	2.5	1.9	0.1	0.1	0.1	0.1
1999	3.3	1.7	2.9	1.4	0.2	0.2	0.2	0.1
2000	3.57	4.80	3.06	2.97	0.29	1.72	0.22	0.11
임 실	0.93	4.09	0.80	2.40	0.07	1.60	0.06	0.09
청 웅	0.23	0.10	0.20	0.10	0.02	-	0.01	-
운 암	0.01	-	0.01	-	-	-	-	-
신 평	0.30	0.40	0.30	0.30	-	0.10	-	-
성 수	0.05	0.01	0.04	0.01	0.01	-	-	-
오 수	0.85	-	0.70	-	0.10	-	0.05	-
신 덕	0.01	0.04	-	0.04	0.01	-	-	-
삼 계	0.07	-	0.07	-	-	-	-	-
관 춘	0.91	0.13	0.80	0.10	0.04	0.01	0.07	0.02
강 진	0.12	0.02	0.08	0.02	0.03	-	0.01	-
덕 치	0.05	0.01	0.03	-	0.01	0.01	0.01	-
지 사	0.04	-	0.03	-	-	-	0.01	-

자료: 임실우체국

5. 우 편 요 금 수 입

단위: 천원

연 별 및 읍 면 별	합 계			일 반		특 수		소 포	
	계	국내	국제	국내	국제	국내	국제	국내	국제
1995	346,239	341,892	4,347	241,850	771	65,285	252	34,757	3,324
1996	413,151	407,895	5,256	317,772	2220	65,897	238	24,226	2,798
1997	372,142	367,741	5,122	276,306	967	69,435	330	22,000	3,825
1998	456,623	449,757	6,866	339,409	1,185	85,215	475	25,133	5,206
1999	568,982	557,266	11,716	426,873	1,598	97,095	4,671	33,298	5,447
2000	651,782	636,884	14,898	462,329	1,724	113,803	6,676	60,752	6,498
임 실	228,157	223,793	4,364	172,412	601	36,287	1,720	15,094	2,043
청 웅	31,848	31,305	543	23,162	84	5,539	10	2,604	449
운 압	25,555	25,438	117	15,949	4	6,018	113	3,471	-
신 평	28,145	27,984	161	22,313	126	2,068	35	3,603	-
성 수	53,831	53,588	243	37,599	23	13,294	120	2,695	100
오 수	83,409	80,127	3,282	52,144	319	14,183	2,227	13,800	736
신 덕	28,148	27,986	162	22,313	126	2,069	36	3,604	-
삼 계	38,882	38,615	267	31,316	37	4,960	230	2,339	-
관 춘	58,543	54,915	3,628	33,721	349	15,281	547	5,913	2,732
강 진	35,588	34,138	1,450	27,107	37	5,209	1,232	1,822	181
덕 치	20,299	19,720	579	12,896	16	4,542	306	2,282	257
지 사	19,377	19,275	102	11,397	2	4,353	100	3,525	-

자료: 임실우체국

6. 국 내 전 보 취 급

단위: 건

연 별	총 계	발 신			착 신			중계전보
		계	유 료	무 료	계	유 료	무 료	
1995	39,246	17,786	17,784	2	21,460	21,457	3	13,053
1996	50,375	16,700	16,699	1	21,775	21,775	-	11,900
1997	26,408	9,512	9,512	-	16,896	16,896	-	714
1998	13,187	3,285	3,285	-	9,902	9,902	-	-
1999	7,195	797	797	-	6,398	6,398	-	-
2000	6,698	286	286	-	6,412	6,412	-	-

자료: 한국통신공사 전북사업본부

7. 전화시설 및 가입자수

단위: 회선, 명, 대

연 별	전 화 시 설 수	전 화 가 입 자 수				공중전화기대수
		계	업 무 용	주 택 용	사 업 용	
1995	17,454	15,305	2,892	12,413	...	348
1996	17,654	15,478	3,050	12,428	...	364
1997	18,554	15,747	3,302	12,445	...	384
1998	19,474	15,600	3,311	12,289	...	437
1999	19,454	15,719	3,290	12,251	178	488
2000	19,454	15,724	3,368	12,161	195	477

자료: 임실 전화국

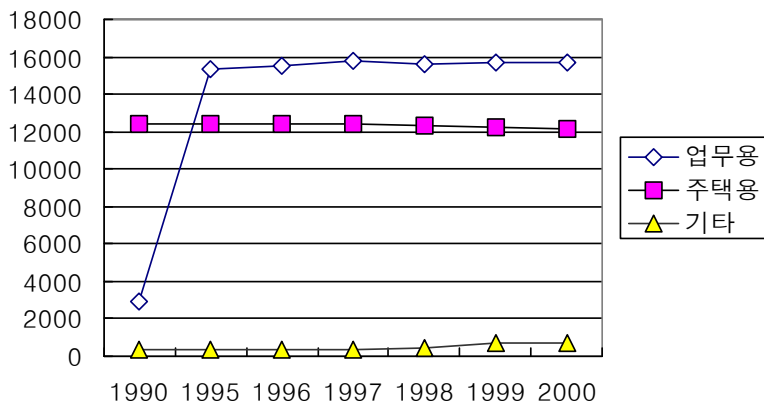

8. 철 도 수 송 실 적

단위: 명, 천원, M/T

연별및 읍면별	여 객			화 물		
	승차인원	강차인원	여객수입	발송톤수	도착톤수	화물수입
1995	84,867	80,908	425,811	5,569	56,627	80,441
1996	84,102	83,743	481,701	15,314	58,766	250,577
1997	76,467	75,444	569,028	3,520	76,051	45,816
1998	75,927	76,650	607,552	6,280	53,902	85,600
1999	61,929	54,598	694,173	6,121	54,736	111,220
2000	89,203	85,408	689,799	1,051	21,830	39,168
임실역	35,236	36,000	254,971	-	5,335	101
오수역	50,745	47,258	415,418	-	8,838	344
오류역	277	250	4,515	-	-	-
관촌역	2,945	1,900	14,895	1,051	7,657	38,723

자료: 익산지역 관리역

11. 보건 및 사회보장

1. 의 료 기 관

단위: 개소, 개

연별및 읍면별	합 계		병 원		의 원		치과병(의)원		한방병(의)원	
	병원수	병상수	병원수	병상수	병원수	병상수	병원수	병상수	병원수	병상수
1994	49	77	-	-	7	54	3	-	4	-
1995	51	78	-	-	7	50	3	-	7	5
1996	54	95	-	-	9	68	3	-	8	-
1997	52	84	-	-	9	59	3	-	6	-
1998	55	93	-	-	10	68	4	-	7	-
1999	56	98	-	-	11	73	5	-	6	-
임 실	12	30	-	-	4	5	2	-	3	-
청 웅	1	-	-	-	-	-	-	-	-	-
운 암	4	-	-	-	-	-	-	-	-	-
신 평	2	-	-	-	-	-	-	-	-	-
성 수	3	-	-	-	-	-	-	-	-	-
오 수	11	58	-	-	3	58	2	-	2	-
신 덕	3	-	-	-	-	-	-	-	-	-
삼 계	3	-	-	-	-	-	-	-	-	-
관 촌	9	6	-	-	3	6	1	-	1	-
강 진	4	4	-	-	1	4	-	-	-	-
덕 치	2	-	-	-	-	-	-	-	-	-
지 사	2	-	-	-	-	-	-	-	-	-

자료: 보건의료원

연별및 읍면별	조 산 소		부설의원		보건의료원		보건지소		보건진료소	
	병원수	병상수	병원수	병상수	병원수	병상수	병원수	병상수	병원수	병상수
1994	-	-	-	-	1	23	11	-	23	-
1995	-	-	-	-	1	23	11	-	22	-
1996	-	-	-	-	1	27	11	-	22	-
1997	-	-	-	-	1	25	11	-	22	-
1998	-	-	-	-	1	25	11	-	22	-
1999	-	-	-	-	1	25	11		22	-
임 실	-	-	-	-	1	25	-	-	2	-
청 웅	-	-	-	-	-	-	1	-	-	-
운 암	-	-	-	-	-	-	1	-	3	-
신 평	-	-	-	-	-	-	1	-	1	-
성 수	-	-	-	-	-	-	1	-	2	-
오 수	-	-	-	-	-	-	1	-	3	-
신 덕	-	-	-	-	-	-	1	-	2	-
삼 계	-	-	-	-	-	-	1	-	2	-
관 촌	-	-	-	-	-	-	1	-	3	-
강 진	-	-	-	-	-	-	1	-	2	-
덕 치	-	-	-	-	-	-	1	-	1	-
지 사	-	-	-	-	-	-	1	-	1	-

2. 의료기관종사 의료인원

단위: 명

연별및 읍면별	합계	의 사		치 과 의 사	한 의 사	조 산 사	간 호 사 간 호 조 무 사	의 료 기 사	의 무 기록사	약 사
		상 근	비상근							
1994	55	7	-	3	4	1	24	15	1	-
1995	59	8	-	3	7	1	29(2)	11	-	-
1996	78	10	-	4	8	1	28(1)	18	-	9
1997	71	10	-	4	6	1	23	19	-	9
1998	76	11	-	5	7	-	34(1)	19	-	10
1999	88	12	-	5	6	-	40	15	-	10
임 실	31	4	-	2	3	-	14	4	-	4
청 웅	-	-	-	-	-	-	-	-	-	-
운 암	-	-	-	-	-	-	-	-	-	-
신 평	-	-	-	-	-	-	-	-	-	-
성 수	-	-	-	-	-	-	-	-	-	-
오 수	35	4	-	2	2	-	15	9	-	3
신 덕	-	-	-	-	-	-	-	-	-	-
삼 계	-	-	-	-	-	-	-	-	-	-
관 춘	17	3	-	1	1	-	9	1	-	2
강 진	5	1	-	-	-	-	2	1	-	1
덕 치	-	-	-	-	-	-	-	-	-	-
지 사	-	-	-	-	-	-	-	-	-	-

자료: 보건의료원

주) 약사는 개인약사이며 의료기관약사는 없음.

3. 보건의료원 인력

단위: 명

연 별	계	의료원장		의 사		치과 의사		약사	의 료 기 사			
		의무직	보건직	관리 의사	공 중 보건직	관리 의사	공 중 보건직		방사선 기 사	임 상 병리사	치 위 생사	물 리 치료사
1994	50	1	-	1	7	-	1	1	1	1	1	-
1995	58	1	-	-	7	-	1	1	1	1	1	-
1996	63	1	-	-	6	-	2	1	1	2	8	1
1997	66	1	-	1	7	-	2	1	1	3	8	1
1998	68	1	-	1	10	-	2	1	1	3	7	1
1999	67	1	-	1	8	-	2	1	1	3	7	1

연 별	간 호 직					보건직	행정직	기능직	기 타
	진료실	결 핵 관 리	모 자 보 건	나관리	기 타				
1994	7	-	3	-	7	6	8	5	-
1995	6	-	1	-	-	13	5	5	15
1996	6	-	1	-	-	14	5	5	10
1997	6	-	1	-	-	14	5	5	10
1998	5	-	1	-	-	21	4	5	5
1999	6	-	1	-	2	20	2	5	6

자료: 보건의료원

4. 보건지소 및 진료소 인력

단위: 명

연별및 읍면별	합계	보 건 지 소						보 건 진 료 소		
		계	의사	치 과 의 사	치 과 위 생사	간 호 조무사	진 료 보조원	계	보 건 진료원	마 을 건강원
1994	234	66	11	9	11	24	11	168	23	145
1995	167	62	11	5	11	24	11	105	22	83
1996	159	54	11	4	4	24	11	105	22	83
1997	159	54	11	4	4	24	11	105	22	83
1998	180	46	11	5	5	14	11	134	22	112
1999	177	44	11	5	5	12	11	133	21	112
임 실	13	1	-	-	-	1	-	12	2	10
청 웅	3	3	1	-	-	1	1	-	-	-
운 암	23	5	1	1	1	1	1	18	3	15
신 평	11	5	1	1	1	1	1	6	1	5
성 수	10	3	1	-	-	1	1	7	1	6
오 수	24	5	1	1	1	1	1	19	3	16
신 덕	16	3	1	-	-	1	1	13	2	11
삼 계	17	3	1	-	-	1	1	14	2	12
관 촌	24	5	1	1	1	1	1	19	3	16
강 진	17	5	1	1	1	1	1	12	2	10
덕 치	10	3	1	-	-	1	1	7	1	6
지 사	9	3	1	-	-	1	1	6	1	5

자료: 보건의료원

5. 의약품등 제조업소 및 판매업소

단위: 개소

연별및 읍면별	제 조 업 소					
	계	의약품	화장품	위생용품	의료용구	의약품소모품
1994	1	1	-	-	-	-
1995	1	1	-	-	-	-
1996	1	1	-	-	-	-
1997	1	1	-	-	-	-
1998	1	1	-	-	-	-
1999	-	-	-	-	-	-
임 실	-	-	-	-	-	-
청 웅	-	-	-	-	-	-
운 암	-	-	-	-	-	-
신 평	-	-	-	-	-	-
성 수	-	-	-	-	-	-
오 수	-	-	-	-	-	-
신 덕	-	-	-	-	-	-
삼 계	-	-	-	-	-	-
관 촌	-	-	-	-	-	-
강 진	-	-	-	-	-	-
덕 치	-	-	-	-	-	-
지 사	-	-	-	-	-	-

자료: 보건의료원

연별및 읍면별	판 매 업 소						
	계	약 국	도매상	약업사	한약업사	매약상	의료용구위생용품
1994	26	10	-	9	6	-	1
1995	23	10	-	8	5	-	-
1996	22	9	-	8	5	-	-
1997	22	9	-	6	5	-	2
1998	22	10	-	6	5	-	1
1999	25	10	-	6	5	4	-
임 실	7	4	-	-	3	-	-
청 웅	1	-	-	-	-	1	-
운 암	1	-	-	1	-	-	-
신 평	3	-	-	1	1	1	-
성 수	1	-	-	-	-	1	-
오 수	5	3	-	1	1	-	-
신 덕	-	-	-	-	-	-	-
삼 계	2	-	-	2	-	-	-
관 촌	2	2	-	-	-	-	-
강 진	1	1	-	-	-	-	-
덕 치	1	-	-	1	-	-	-
지 사	1	-	-	-	-	1	-

6. 예 방 접 종

단위: 명

연 별 및 읍 면 별	디프테리아. 백일해. 파상풍. D.P.T	디프테리아. 파상풍. D.T	소아마비 Polio	홍역.유행 성이하선염 . 풍진. M.M.R	일본 뇌염	장티 프스	B형 간염	결 핵	기 타
1994	1,033	475	1,263	282	6,909	2,103	4,914	962	-
1995	1,039	383	1,201	266	1,970	2,340	4,735	920	200
1996	943	402	1,138	241	4,662	2,265	3,750	832	1,208
1997	894	349	1,058	281	2,177	920	3,389	343	7,850
1998	1,196	-	1,049	637	3,360	280	1,633	302	7,640
1999	1,353	-	1,097	686	2,113	400	542	261	11,020
임 실	312	-	259	150	669	81	155	101	1,999
청 웅	41	-	30	26	32	20	10	4	456
운 암	31	-	23	24	20	20	8	5	643
신 평	68	-	61	38	29	20	21	11	378
성 수	62	-	49	45	70	25	26	13	776
오 수	268	-	219	144	470	61	115	48	2,214
신 덕	29	-	23	14	35	27	13	2	520
삼 계	35	-	31	18	10	35	13	20	494
관 춘	277	-	231	132	485	30	97	41	1,821
강 진	116	-	84	48	199	20	35	9	650
덕 치	59	-	51	17	34	11	30	3	483
지 사	55	-	36	30	60	50	19	4	586

자료: 보건의료원

7. 나 환 자

단위: 명

연별및 읍면별	합 계			정 착			제 가			수 용			신 발 건		
	계	남	여	계	남	여	계	남	여	계	남	여	계	남	여
1994	34	25	9	-	-	-	34	25	9	-	-	-	-	-	-
1995	33	23	10	-	-	-	33	23	10	-	-	-	-	-	-
1996	31	23	8	-	-	-	31	23	8	-	-	-	-	-	-
1997	29	21	8	-	-	-	29	21	8	-	-	-	-	-	-
1998	13	10	3	-	-	-	27	20	7	-	-	-	-	-	-
1999	27	20	7	-	-	-	27	20	7	-	-	-	-	-	-
임 실	2	2	-	-	-	-	2	2	-	-	-	-	-	-	-
청 웅	4	3	1	-	-	-	4	3	1	-	-	-	-	-	-
운 암	3	2	1	-	-	-	3	2	1	-	-	-	-	-	-
신 평	1	1	-	-	-	-	1	1	-	-	-	-	-	-	-
성 수	1	1	-	-	-	-	1	1	-	-	-	-	-	-	-
오 수	2	1	1	-	-	-	2	1	1	-	-	-	-	-	-
신 덕	4	3	1	-	-	-	4	3	1	-	-	-	-	-	-
삼 계	6	4	2	-	-	-	6	4	2	-	-	-	-	-	-
관 촌	-	-	-	-	-	-	-	-	-	-	-	-	-	-	-
강 진	-	-	-	-	-	-	-	-	-	-	-	-	-	-	-
덕 치	4	3	1	-	-	-	4	3	1	-	-	-	-	-	-
지 사	-	-	-	-	-	-	-	-	-	-	-	-	-	-	-

자료: 보건의료원

8. 법정전염병 발생 및 사망

단위: 명

연 별	1 종 전 염 병							
	장 티 푸 스		파 라 티 푸 스		디 프 테 리 아		세 균 성 이 질	
	발 생	사 망	발 생	사 망	발 생	사 망	발 생	사 망
1994	-	-	-	-	-	-	-	-
1995	-	-	-	-	-	-	-	-
1996	-	-	-	-	-	-	-	-
1997	-	-	-	-	-	-	-	-
1998	-	-	-	-	-	-	-	-
1999	1	-	-	-	-	-	-	-

연 별	2 종 전 염 병							
	콜 레 라		백 일 해		홍 역		유행성이하전염	
	발 생	사 망	발 생	사 망	발 생	사 망	발 생	사 망
1994	-	-	-	-	-	-	-	-
1995	-	-	-	-	-	-	-	-
1996	-	-	-	-	-	-	-	-
1997	-	-	-	-	-	-	-	-
1998	-	-	-	-	-	-	1	-
1999	-	-	-	-	-	-	-	-

자료: 보건의료원

9. 결핵 환자 보건소 등록

단위: 명

연별및 읍면별	연 말 현 재				증 가					
	총 계	양성	음성	요관찰자	계	신규등록	전입	재등록	관리전환	요관찰
1994	75	16	40	19	125	115	5	-	5	-
1995	75	10	39	26	108	91	2	-	15	-
1996	61	15	18	28	125	81	2	-	4	38
1997	38	18	8	12	67	52	4	8	2	1
1998	30	9	11	10	64	32	5	10	7	10
1999	29	14	4	11	55	43	-	-	1	11
임 실	3	1	1	1	8	6	-	-	1	1
청 웅	-	-	-	-	-	-	-	-	-	-
운 암	3	2	-	1	7	6	-	-	-	1
신 평	3	1	-	2	4	2	-	-	-	2
성 수	3	2	-	1	3	2	-	-	-	1
오 수	5	4	1	-	10	10	-	-	-	-
신 덕	-	-	-	-	-	-	-	-	-	-
삼 계	3	2	1	-	3	3	-	-	-	-
관 촌	5	-	1	4	10	6	-	-	-	4
강 진	1	-	-	1	3	2	-	-	-	1
덕 치	3	2	-	1	6	5	-	-	-	1
지 사	-	-	-	-	1	1	-	-	-	-

자료: 보건의료원

연별및 읍면별	감 소									
	계	완 치	사 망	전 출	관찰완료	관리전환	중 단	타 의 료 치 료 기 관	진단변경	요 관 찰
1994	114	71	4	-	20	5	12	-	1	-
1995	108	53	4	5	19	14	10	1	2	-
1996	139	88	3	11	26	4	2	1	3	1
1997	90	52	1	7	28	2	-	-	-	-
1998	72	43	3	4	3	7	-	-	-	12
1999	56	34	5	4		1		1	1	9
임 실	13	7	2	-	-	-	1	1	-	2
청 웅	8	4	1	-	-	1	-	-	-	2
운 암	6	2	-	2	-	-	-	-	1	1
신 평	1	1	-	-	-	-	-	-	-	-
성 수	2	-	-	1	-	-	-	-	-	1
오 수	7	7	-	-	-	-	-	-	-	-
신 덕	4	2	-	-	-	-	-	-	-	2
삼 계	-	-	-	-	-	-	-	-	-	-
관 촌	7	4	2	1	-	-	-	-	-	-
강 진	2	2	-	-	-	-	-	-	-	-
덕 치	5	4	-	-	-	-	-	-	-	1
지 사	1	1	-	-	-	-	-	-	-	-

자료: 보건의료원

10. 가족계획 사업실적

단위: 명

연별및 읍면별	합 계	불 임 시 술			자 궁 내 장치시설	콘 돔 월평균 공급인원	먹는피임약 (월평균 공급인원)	월 경 조정술
		계	정 관	난 관				
1994	67	17	8	9	31	16	3	-
1995	39	11	6	5	17	8	3	-
1996	73	11	3	8	32	25	5	-
1997	99	5	2	3	20	55	19	-
1998	181	4	2	2	6	134	37	-
1999	163	5	3	2	20	106	32	-
임 실	15	1	1	-	5	6	3	-
청 응	1	-	-	-	1	-	-	-
운 암	5	-	-	-	1	-	4	-
신 평	18	-	-	-	1	13	4	-
성 수	17	-	-	-	1	14	2	-
오 수	18	2	1	1	3	8	5	-
신 덕	19	-	-	-	1	13	5	-
삼 계	10	-	-	-	1	9	-	-
관 춘	37	2	1	1	3	30	2	-
강 진	1	-	-	-	1	-	-	-
덕 치	15	-	-	-	1	11	3	-
지 사	7	-	-	-	1	2	4	-

자료: 보건의료원

11. 모자 보건 사업 실적

단위: 명

연 별 및 읍 면 별	모자보건관리(신규등록)		건강진단사업		분만개조실 (조사원직접)	보자보건교육	
	임 산 부 등록관리	영 유 아 등록관리	임 산 부	영 유 아		회 수	인 원 수
1994	225	288	49	56	138	161	9,639
1995	161	301	64	73	51	115	6,744
1996	152	311	51	51	25	172	8,174
1997	101	1,422	27	30	16	134	5,959
1998	105	1,541	20	20	-	125	4,377
1999	85	1,549	20	22	-	83	1,657
임 실	5	246	5	2	-	4	61
청 응	3	31	2	-	-	9	46
운 암	2	35	-	1	-	1	65
신 평	8	45	1	-	-	4	103
성 수	3	52	2	2	-	12	107
오 수	15	309	2	2	-	14	160
신 덕	4	26	3	1	-	5	106
삼 계	3	37	2	1	-	5	107
관 춘	26	567	1	8	-	8	148
강 진	10	98	1	2	-	-	56
덕 치	1	48	-	-	-	10	235
지 사	5	55	1	3	-	11	463

12. 식 품 위 생 업 소

단위: 명

연별및 읍면별	합 계	식 품 접 객 업 소						
		소계	휴 게 음 식			일반음식 점 영 업	단란주점 영 업	유흥주점 영 업
			다 방	제과점	기 타			
1994	463	267	35	4	-	220	4	4
1995	481	281	37	6	-	230	4	4
1996	484	295	34	5	-	247	5	4
1997	559	348	33	6	-	300	5	4
1998	624	362	33	6	-	314	5	4
1999	657	367	33	6	-	319	5	4
임 실	150	92	7	3	-	80	2	-
청 웅	22	13	2	-	-	11	-	-
운 암	70	35	2	-	-	33	-	-
신 평	36	15	2	-	-	12	1	-
성 수	38	14	1	-	-	13	-	-
오 수	122	77	6	1	-	68	-	2
신 덕	13	8	2	-	-	6	-	-
삼 계	16	6	2	-	-	4	-	-
관 춘	115	70	5	2	-	60	2	1
강 진	48	27	4	-	-	22	-	1
덕 치	17	7	-	-	-	7	-	-
지 사	10	3	-	-	-	3	-	-

자료: 보건의료원

연별및 읍면별	집 단 급식소	식품제조 가 공 업	첨가물	즉석판매 제 조 가 공 업	식품소분	식 품 운 반 업	식 품 관 매 업	식 품 보 존 업	기 타
1994	15	103	-	-	3	2	73	-	-
1995	15	92	-	-	3	4	86	-	-
1996	15	26	-	53	5	4	86	-	-
1997	1	38	-	68	4	5	95	-	-
1998	1	38	-	68	5	-	150	-	-
1999	1	40	-	68	5	-	176	-	-
임 실	-	8	-	12	2	-	36	-	-
청 응	-	-	-	5	-	-	4	-	-
운 암	-	1	-	2	-	-	32	-	-
신 평	1	4	-	5	-	-	11	-	-
성 수	-	3	-	5	-	-	16	-	-
오 수	-	9	-	12	1	-	23	-	-
신 덕	-	2	-	-	-	-	3	-	-
삼 계	-	-	-	6	-	-	4	-	-
관 춘	-	5	-	11	-	-	29	-	-
강 진	-	2	-	8	-	-	11	-	-
덕 치	-	3	-	1	-	-	6	-	-
지 사	-	3	-	1	2	-	1	-	-

13. 공 중 위 생 업 소

단위: 개소

연별및 읍면별	합 계	숙 박 업				이 · 미 용 업		
		계	호 텔	여 관	여인숙	계	이용업	미용업
1994	113	11	-	7	4	71	29	42
1995	110	12	-	8	4	67	29	38
1996	110	12	-	9	3	67	27	40
1997	115	21	-	19	2	64	24	40
1998	110	22	-	20	2	70	25	45
1999	110	22	-	20	2	70	25	45
임 실	27	5	-	4	1	17	5	12
청 웅	7	-	-	-	-	5	2	3
운 암	6	4	-	4	-	2	1	1
신 평	8	1	-	1	-	6	4	2
성 수	2	-	-	-	-	2	1	1
오 수	30	6	-	5	1	20	5	15
신 덕	2	2	-	2	-	-	-	-
삼 계	-	-	-	-	-	-	-	-
관 촌	18	4	-	4	-	9	3	6
강 진	8	-	-	-	-	7	2	5
덕 치	1	-	-	-	-	1	1	-
지 사	1	-	-	-	-	1	1	-

자료: 보건의료원

[illegible]

연별및 읍면별	위 생 관 련 업				위 생 용 품 제 조 업			
	계	세탁업	위생관리 용역업	위생 처리업	계	수처리업	세척 제조업	기타위생 제조업
1994	17	17	-	-	-	-	-	-
1995	16	16	-	-	-	-	-	-
1996	14	14	-	-	-	-	-	-
1997	14	14	-	-	-	-	-	-
1998	14	14	-	-	-	-	-	-
1999	14	14	-	-	-	-	-	-
임 실	4	4	-	-	-	-	-	-
청 웅	2	2	-	-	-	-	-	-
운 암	-	-	-	-	-	-	-	-
신 평	-	-	-	-	-	-	-	-
성 수	-	-	-	-	-	-	-	-
오 수	3	3	-	-	-	-	-	-
신 덕	-	-	-	-	-	-	-	-
삼 계	-	-	-	-	-	-	-	-
관 촌	4	4	-	-	-	-	-	-
강 진	1	1	-	-	-	-	-	-
덕 치	-	-	-	-	-	-	-	-
지 사	-	-	-	-	-	-	-	-

14. 의 료 보 험 적 용

단위: 명

연별및 읍면별	총 인 구	지 역 조 합 적 용 인 구	직장, 공무원 사립학교직원 적 용 인 구	의 료 보 호, 의 료 부 조 적 용 인 구	기 타 적 용 인 구
1994	46,055	25,497	14,329	5,124	1,105
1995	44,612	23,691	15,666	4,864	391
1996	42,984	22,973	15,454	4,014	543
1997	41,326	22,037	15,043	3,625	621
1998	40,572	21,673	15,225	3,599	75
1999	39,265	21,434	13,866	3,801	164
임 실	7,255	3,785	3,008	436	26
청 웅	2,172	1,193	698	271	10
운 암	2,200	1,107	541	537	15
신 평	2,196	1,038	981	168	9
성 수	2,490	1,306	948	224	12
오 수	6,896	4,231	2,214	430	21
신 덕	1,975	1,035	741	191	8
삼 계	2,327	1,146	859	307	15
관 춘	5,324	3,026	1,797	482	19
강 진	2,572	1,522	773	264	13
덕 치	1,851	1,026	610	208	7
지 사	2,007	1,019	696	283	9

주) 의료보호 적용인구는 국가유공자, 5·16유공자포함

자료: 임실군 의료보험조합, 문화복지과

15. 국 민 연 금 가 입 자

단위: 명

연별및 읍면별	총가입자수	사업장 및 가입자수		임의가입자	임의계속 가 입 자	지역가입자
		사 업 장	가 입 자			
1994	1,082	...	1,063	-	-	-
1995	9,408	...	1,084	-	-	8,324
1996	9,699	64	1,084	3	6	8,606
1997	9,574	79	1,077	3	757	7,737
1998	9,583	79	984	1	957	7,641
1999	8,790	87	1,003	4	1,166	7,787
임 실	1,877	37	521	-	-	1,356
청 응	443	1	2	-	-	441
운 암	435	1	2	-	-	433
신 평	550	10	124	-	-	426
성 수	524	3	12	-	-	512
오 수	1,533	22	209	-	-	1,324
신 덕	453	1	22	-	-	431
삼 계	444	1	2	-	-	442
관 춘	1,232	9	104	-	-	1,128
강 진	550	1	3	-	-	547
덕 치	380	-	-	-	-	380
지 사	369	1	2	-	-	367

자료: 국민연금관리공단 남원지사」

주) 임의,임의계속가입자는지역가입자에 포함됨

16. 국 가 보 훈 대 상 자

단위: 명

연별및 읍면별	합계	국 가 유 공 자							
		계	애 국 지 사	전 상 공상군경	무공보국 수 훈 자	재일학도 의 용 군	4 · 19 상이자	공 상 공무원	국가사회발전 특별공로자
1994	278	134	-	96	35	-	-	3	-
1995	275	122	-	92	27	-	-	3	-
1996	277	130	-	90	37	-	-	3	-
1997	273	125	-	88	34	-	-	3	-
1998	277	129	-	88	38	-	-	3	-
1999	275	124	-	83	38	-	-	3	-

연별및 읍면별	유							
------------	---	--	--	--	--	--	--	--

자료: 지방보훈지청

17. 국가보훈대상자 취업

단위: 명

연별및 읍면별	합 계			국가유공자			유 족			기타대상자		
	계	남	여	계	남	여	계	남	여	계	남	여
1994	40	28	12	7	6	1	28	19	9	5	3	2
1995	7	3	4	-	-	-	7	3	4	-	-	-
1996	9	2	0	-	-	-	11	9	2	-	-	-
1997	48	36	12	4	4	-	44	32	12	-	-	-
1998	55	39	16	4	4	-	51	35	16	-	-	-
1999	62	45	17	7	6	1	52	36	16	3	3	-

18. 국가보훈대상자 취학

연별및 읍면별	합 계				국가유공자				배 우 자				자녀(전역하사관자녀포함)			
	계	중학교	고교	대학	계	중학교	고교	대학	계	중학교	고교	대학	계	중학교	고교	대학
1994	16	5	4	7	-	-	-	-	-	-	-	-	16	5	4	7
1995	16	4	4	8	-	-	-	-	-	-	-	-	16	4	4	8
1996	27	6	9	12	-	-	-	-	-	-	-	-	27	6	9	12
1997	19	5	8	6	-	-	-	-	-	-	-	-	19	5	8	6
1998	25	7	11	7	-	-	-	-	-	-	-	-	25	7	11	7
1999	21	5	9	7	-	-	-	-	-	-	-	-	21	5	9	7

자료: 지방보훈지청

19. 사회복지시설 수용

단위: 개소, 명

연별및 읍면별	합 계		아 동 복 지 시 설								노 인 복 지 시 설							
	시설 수	수용 인원	계		영아시설		육아시설		기 타		계		양로시설		노인요양시설		기 타	
			시설 수	수용 인원	시설 수	수용 인원	시설 수	수용 인원	시설 수	수용 인원	시설 수	수용 인원	시설 수	수용 인원	시설 수	수용 인원	시설 수	수용 인원
1994	1	11	-	-	-	-	-	-	-	-	1	11	1	11	-	-	-	-
1995	1	21	-	-	-	-	-	-	-	-	1	21	1	21	-	-	-	-
1996	1	21	-	-	-	-	-	-	-	-	1	21	1	21	-	-	-	-
1997	1	22	-	-	-	-	-	-	-	-	1	22	1	22	-	-	-	-
1998	1	24	-	-	-	-	-	-	-	-	1	24	1	24	-	-	-	-
1999	1	22	-	-	-	-	-	-	-	-	1	22	1	22	-	-	-	-
임 실	-	-	-	-	-	-	-	-	-	-	-	-	-	-	-	-	-	-
청 응	-	-	-	-	-	-	-	-	-	-	-	-	-	-	-	-	-	-
운 암	-	-	-	-	-	-	-	-	-	-	-	-	-	-	-	-	-	-
신 평	-	-	-	-	-	-	-	-	-	-	-	-	-	-	-	-	-	-
성 수	-	-	-	-	-	-	-	-	-	-	-	-	-	-	-	-	-	-
오 수	-	-	-	-	-	-	-	-	-	-	-	-	-	-	-	-	-	-
신 덕	-	-	-	-	-	-	-	-	-	-	-	-	-	-	-	-	-	-
삼 계	-	-	-	-	-	-	-	-	-	-	-	-	-	-	-	-	-	-
관 춘	1	22	-	-	-	-	-	-	-	-	1	22	1	22	-	-	-	-
강 진	-	-	-	-	-	-	-	-	-	-	-	-	-	-	-	-	-	-
덕 치	-	-	-	-	-	-	-	-	-	-	-	-	-	-	-	-	-	-
지 사	-	-	-	-	-	-	-	-	-	-	-	-	-	-	-	-	-	-

자료: 문화복지과

20. 노인복지시설 수용

단위: 명

연별및 읍면별	합 계				양 로 시 설				노 인 요 양 시 설			
	시설수	입소자	퇴소자	연말현재 재 조 사	시설수	입소자	퇴소자	연말현재 재 조 사	시설수	입소자	퇴소자	연말현재 재 조 사
1994	1	4	3	11	1	4	3	11	-	-	-	-
1995	1	17	8	21	1	17	8	21	-	-	-	-
1996	1	6	6	21	1	6	6	21	-	-	-	-
1997	1	2	1	22	1	2	1	22	-	-	-	-
1998	1	6	4	24	1	6	4	24	-	-	-	-
1999	1	5	7	22	1	5	7	22	-	-	-	-
임 실	-	-	-	-	-	-	-	-	-	-	-	-
청 응	-	-	-	-	-	-	-	-	-	-	-	-
운 암	-	-	-	-	-	-	-	-	-	-	-	-
신 평	-	-	-	-	-	-	-	-	-	-	-	-
성 수	-	-	-	-	-	-	-	-	-	-	-	-
오 수	-	-	-	-	-	-	-	-	-	-	-	-
신 덕	-	-	-	-	-	-	-	-	-	-	-	-
삼 계	-	-	-	-	-	-	-	-	-	-	-	-
관 촌	1	5	7	22	1	5	7	22	-	-	-	-
강 진	-	-	-	-	-	-	-	-	-	-	-	-
덕 치	-	-	-	-	-	-	-	-	-	-	-	-
지 사	-	-	-	-	-	-	-	-	-	-	-	-

자료: 문화복지과

21. 노 인 정 (경로당)

단위: 명

연별및 읍면별	합 계		공 립		사 립	
	개 소	이용인원	개 소	이용인원	개 소	이용인원
1994	176	5,613	-	-	176	5,613
1995	184	5,887	-	-	184	5,887
1996	192	5,952	-	-	192	5,952
1997	199	5,750	-	-	199	5,750
1998	211	6,021	-	-	211	6,021
1999	231	6,484	-	-	231	6,484
임 실	36	1,197	-	-	36	1,197
청 웅	16	399	-	-	16	399
운 암	19	472	-	-	19	472
신 평	13	437	-	-	13	437
성 수	19	519	-	-	19	519
오 수	33	982	-	-	33	982
신 덕	14	377	-	-	14	377
삼 계	14	395	-	-	14	395
관 춘	21	561	-	-	21	561
강 진	16	397	-	-	16	397
덕 치	14	310	-	-	14	310
지 사	16	438	-	-	16	438

22. 생활보호 대상자

단위: 명

연별및 읍면별	합 계		거 택 보 호		자 활 보 호		시 설 보 호	
	가 구	가구원	가 구	가구원	가 구	가구원	가 구	가구원
1994	2,431	7,236	504	781	1,926	6,443	1	12
1995	1,768	4,864	515	779	1,252	4,063	1	22
1996	1,576	4,014	492	739	1,083	3,254	1	21
1997	1,582	3,813	537	792	1,045	3,000	1	21
1998	1,495	3,480	544	813	951	2,647	1	20
1999	1,529	3,320	562	815	967	2,483	1	22
임 실	190	386	81	120	109	266	-	-
청 응	100	212	37	52	63	160	-	-
운 암	164	381	39	58	125	323	-	-
신 평	80	149	36	49	44	100	-	-
성 수	93	201	34	51	59	150	-	-
오 수	210	417	102	132	108	285	-	-
신 덕	94	172	20	25	74	147	-	-
삼 계	122	274	42	58	80	216	-	-
관 촌	189	434	77	119	112	293	1	22
강 진	103	256	31	54	72	202	-	-
덕 치	82	177	29	45	53	132	-	-
지 사	102	261	34	52	68	209	-	-

주) 배정기준

자료 :문화복지과

23. 소년, 소녀 가장세대

단위: 명

연별및 읍면별	합 계	세대주	세대원	재 학 별				
				미취학	초등학교	중학교	고등학교	기 타 (미재학)
1994	91	40	51	-	16	29	18	28
1995	75	33	42	-	10	26	21	18
1996	106	47	59	-	21	28	27	30
1997	112	53	59	-	24	29	31	28
1998	90	45	45	-	17	33	22	18
1999	91	45	46	-	14	33	21	22
임 실	18	8	10	-	2	2	7	7
청 웅	7	4	3	-	1	5	-	1
운 암	6	3	3	-	-	2	1	3
신 평	2	1	1	-	-	1	1	-
성 수	3	2	1	-	1	1	1	-
오 수	11	6	5	-	4	5	-	2
신 덕	11	4	7	-	1	3	3	4
삼 계	6	2	4	-	-	3	-	3
관 춘	9	5	4	-	1	5	2	1
강 진	14	6	8	-	4	5	3	1
덕 치	3	3	-	-	-	-	3	-
지 사	1	1	-	-	-	1	-	-

자료: 문화복지과

24. 가 정 의 레 업 소

단위: 개소

연별및 읍면별	결혼예식장	장 의 사	결혼상담소	장 레 식 장
1994	4	7	-	-
1995	4	8	-	-
1996	5	7	-	-
1997	5	7	-	1
1998	5	7	-	1
1999	5	7	-	-
임 실	2	5	-	-
청 응	-	-	-	-
운 암	-	-	-	-
신 평	-	-	-	-
성 수	-	-	-	-
오 수	3	1	-	-
신 덕	-	-	-	-
삼 계	-	-	-	-
관 춘	-	1	-	-
강 진	-	-	-	-
덕 치	-	-	-	-
지 사	-	-	-	-

자료: 문화복지과

25. 보건의료원, 지소사업실적

단위: 명

연별및 읍면별					
	계	결핵(T.B)	성병(V.D)	치과	기타
1994	1,769	1,769	-	-	-
1995	1,590	1,590	-	-	-
1996	1,151	1,151	-	-	-
1997	672	672	-	-	-
1998	1,528	1,528	-	-	-
1999	1,590	1,590	-	-	-
임실	222	222	-	-	-
청웅	52	52	-	-	-
운암	139	139	-	-	-
신평	169	169	-	-	-
성수	70	70	-	-	-
오수	184	184	-	-	-
신탣	108	108	-	-	-
삼계	42	42	-	-	-
관촌	411	411	-	-	-
강진	58	58	-	-	-
덕치	58	58	-	-	-
지사	77	77	-	-	-

자료: 보건의료원

25. 보건의료원, 지소사업실적(계속)

단위: 명

연별및 읍면별	환 자 치 료 연 인 원							
	계	내 과	외 과	소아과	산부인과	치 과	성 병	기 타
1994	381,016	312,210	22,193	9,226	7,588	3,295	142	9,550
1995	498,960	426,220	24,031	13,550	6,334	14,839	-	13,985
1996	496,451	441,477	23,709	13,710	5,981	11,574	-	-
1997	635,533	556,586	23,770	15,094	5,997	14,682	-	19,404
1998	427,955	404,155	22,316	13,451	7,782	15,859	-	14,392
1999	506,918	421,404	20,569	12,035	17,033	12,595	-	20,274
임 실	178,171	105,252	20,567	12,035	17,033	3,008	-	20,274
청 응	55,756	55,756	-	-	-	-	-	-
운 암	24,195	22,241	-	-	-	1,954	-	-
신 평	36,960	35,657	-	-	-	1,303	-	-
성 수	9,620	9,620	-	-	-	-	-	-
오 수	18,316	15,159	-	-	-	3,157	-	-
신 덕	21,912	21,912	-	-	-	-	-	-
삼 계	20,460	20,460	-	-	-	-	-	-
관 춘	53,727	50,306	-	-	-	3,421	-	-
강 진	38,111	35,351	-	-	-	2,760	-	-
덕 치	25,158	25,158	-	-	-	-	-	-
지 사	24,532	24,532	-	-	-	-	-	-

12. 환 경

1. 환경오염물질 배출시설

단위: 개소

연별및 읍면별	합계	대기(가스,먼지,매연, 악취)						수 질 (폐 수)						소 음 및 진 동
		계	1종	2종	3종	4종	5종	계	1종	2종	3종	4종	5종	
1994	79	27	-	1	1	4	21	35	-	1	-	4	30	17
1995	65	29	-	1	2	4	21	30	1	1	1	4	23	6
1996	67	29	1	1	2	4	21	32	1	1	2	3	25	6
1997	73	31	1	1	2	4	23	38	-	1	2	3	32	5
1998	110	34	1	1	2	4	26	57	1	1	2	4	49	19
1999	118	37	1	1	2	7	26	64	1	-	2	5	56	17
임 실	38	12	-	-	-	1	11	19	-	-	-	3	16	7
청 웅	2	1	-	-	-	1	-	1	-	-	-	-	1	-
운 암	-	-	-	-	-	-	-	-	-	-	-	-	-	-
신 평	14	7	1	1	1	2	2	6	1	-	1	-	4	1
성 수	2	-	-	-	-	-	-	2	-	-	-	-	2	-
오 수	35	9	-	-	1	-	8	20	-	-	1	1	18	6
신 덕	1	-	-	-	-	-	-	1	-	-	-	-	1	-
삼 계	-	-	-	-	-	-	-	-	-	-	-	-	-	-
관 춘	18	6	-	-	-	2	4	11	-	-	-	1	10	1
강 진	1	-	-	-	-	-	-	1	-	-	-	-	1	-
덕 치	1	-	-	-	-	-	-	1	-	-	-	-	1	-
지 사	6	2	-	-	-	1	1	2	-	-	-	-	2	2

자료: 환경보호과

2. 환경오염 배출시설단속 및 행정조치

단위: 개소, 건

[illegible]

3. 쓰레기수거

단위: km², 명, %

연 별	행정구역(A)		청소구역(B)		수거지 인구율 (B/A)	배출량 (C) (톤/일)	처리량 (D) (톤/일)	수거율 (D/C)
	면 적	인 구	면 적	인 구				
1994	596.87	46,078	334	26,680	58	33	33	100
1995	596.55	44,637	88	14,824	33	21	21	100
1996	596.61	43,028	333	27,700	64	31	31	100
1997	596.62	41,395	574	40,635	98	29	29	100
1998	596.89	40,572	574	39,801	98	32	32	100
1999	596.97	39,327	574	38,597	98	17.8	17.8	100

연 별	수 거 처 리					지방자치단체				대 행 업 체			
	계	매립	소각	재활용	기타	인원	장 비			인원	장 비		
							차 량	손수레	중장비		차 량	손수레	중장비
1994	33	29	15	4	5	34	7	37	-	-	-	-	-
1995	21	19	-	2	-	42	8	37	-	-	-	-	-
1996	31	24	3	4	-	35	8	37	-	-	-	-	-
1997	29	24	2	3	-	43	8	20	-	-	-	-	-
1998	32	25	2	5	-	42	8	20	1	-	-	-	-
1999	17.8	13.8	0.2	3.3	-	43	8	20	1	-	-	-	-

자료: 환경보호과

4. 일반 폐기물 매립지

단위: 개소

연 별	개 소	면 적 (m ²)	매 립고 (m)	총매립용량 (m ³)	가매립량 (m ³)	잔여매립 가 능 량 (m ³)
1994	3	17,700	11	191,900	99,000	92,900
1995	2	11,800	12	135,800	106,000	29,800
1996	2	11,592	10	116,934	114,000	2,934
1997	1	1,000	10	6,000	5,500	500
1998	1	4,890	8	22,633	2,600	20,033
1999	1	4,890	8	122,173	21,100	101,073

5. 분 노 수 거

단위: 명

연 별	행 정 구 역		분노발생(수거지)인구 (kl/일)			수거지인구율
	세 대	인구(A)	계(B)	수거식변소	수세식변소	(B/A,%)
1994	13,733	46,078	45,355	24,945	20,410	98.6
1995	13,771	44,637	44,637	32,637	12,000	100
1996	13,679	43,028	43,028	30,528	12,500	100
1997	13,691	41,395	41,370	22,500	18,870	99.9
1998	13,814	40,572	40,572	35,289	5,283	100
1999	13,735	39,327	39,327	34,010	5,317	100

연 별	분노발생량(kl/일)			수 거 처 리 (kl/일)				처리율
	계(C)	수거 분노	정좌조 오 니	계(D)	위 생 처리장	분 노 저장탱크	기 타	(D/C,%)
1994	42	36	6	42	15	-	27	100
1995	40	34	6	40	15	-	25	100
1996	36	30	6	36	30	-	6	100
1997	32	23	9	32	28	4	-	100
1998	35	35	3	38	35	3	20	100
1999	37	34	3	37	30	2	5	100

자료 : 환경위생사업소

단위: 대, 명

연 별	수거장비 및 인력총계				지 방 자 치 단 체			
	차 량			종사자	차 량			종사자
	계	4.5톤이상	4.5톤미만		계	4.5톤이상	4.5톤미만	
1994	2	2	-	4	-	-	-	-
1995	4	4	-	4	-	-	-	-
1996	6	-	6	9	-	-	-	-
1997	6	1	5	9	-	-	-	-
1998	4	4	-	8	-	-	-	-
1999	5	5	-	10	-	-	-	-

연 별	대 행 업 체				분뇨종말처리장	
	차 량			종사자	개소수	처리용량 (kl/일)
	계	4.5톤이상	4.5톤미만			
1994	2	2	-	4	1	15
1995	4	4	-	6	1	15
1996	6	-	6	9	1	30
1997	6	1	5	9	1	30
1998	4	4	-	8	1	30
1999	5	5	-	10	1	30

자료 : 환경위생사업소

13. 교 육 및 문 화

1. 학 교 총 개 황

단위: 개소, 명

연별및 읍면별	학 교 수				학 급 수		교실수
	계	국 립	공 립	사 립	인 가	편 성	
1995	58(5)	-	57(5)	1	-	268	459
1996	57(6)	-	56(6)	1	-	259	454
1997	57(8)	-	57(8)	-	-	248	408
1998	47(5)	-	47(5)	-	-	238	292
1999	43(3)	-	43(3)	-	-	224	236
2000	41(3)	-	41(3)	-	-	225	277
유 치 원	14(1)	-	14(1)	-	-	20	17
초등학교	14(2)	-	14(2)	-	-	117	130
중 학 교	9	-	9	-	-	48	65
고등학교	3	-	3	-	-	30	65
전문대학	-	-	-	-	-	-	-
대 학	1	-	1	-	-	10	-
기타학교	-	-	-	-	-	-	-

자료: 임실교육청, 예원대학교

※() 분교수는 본수에 미포함

연별및 읍면별	학 생 수			교 직 원 수						
	계	남	여	계	교 원 수			직 원 수		
					계	남	여	계	남	여
1995	6,654	3,266	3,388	677	514	301	213	165	139	26
1996	5,996	2,925	3,071	657	498	275	223	159	134	25
1997	5,525	2,727	2,798	624	472	269	203	153	130	23
1998	5,030	2,495	2,535	603	453	262	191	150	123	27
1999	4,714	2,350	2,364	558	429	240	189	127	100	27
2000	4,548	2,326	2,222	567	432	247	185	135	109	26
유 치 원	278	157	121	20	20	-	20	-	-	-
초등학교	2,207	1,096	1,111	236	168	99	69	68	53	15
중 학 교	1,132	542	590	159	128	67	61	31	25	6
고등학교	798	468	330	94	80	54	26	14	12	2
전문대학	-	-	-	-	-	-	-	-	-	-
대 학	133	63	70	58	36	27	9	22	19	3
기타학교	-	-	-	-	-	-	-	-	-	-

자료: 임실교육청

2. 유 치 원

단위: 개소

연별및 읍면별	원 수	학급수	원 아 수			교 원 수		
			계	남	여	계	남	여
1995	24	26	413	219	194	32	-	32
1996	24	27	374	196	178	29	-	29
1997	21(3)	23	291	166	125	23	-	23
1998	18	22	323	166	157	23	-	23
1999	16	20	312	165	147	20	-	20
2000	15	20	278	157	121	20	-	20
임 실	2	3	44	28	16	3	-	3
청 응	1	1	10	7	3	1	-	1
운 암	1	1	11	5	6	1	-	1
신 평	2	2	23	13	10	2	-	2
성 수	1	2	34	20	14	2	-	2
오 수	1	2	34	13	21	2	-	2
신 덕	1	1	9	6	3	1	-	1
삼 계	1	1	19	12	7	1	-	1
관 춘	1	2	32	16	16	2	-	2
강 진	2	3	41	26	15	3	-	3
덕 치	1	1	13	8	5	1	-	1
지 사	1	1	8	3	5	1	-	1

자료 : 임실교육청

연별및 읍면별	직 원 수			수 료 자 수			교 실 수			
	계	남	여	계	남	여	계	보통교실	유희실	공작실 -
1995	2	1	1	374	189	185	32	26	6	-
1996	3	1	2	379	200	179	32	27	5	-
1997	-	-	-	316	160	156	27	23	4	-
1998	-	-	-	270	139	131	28	22	6	-
1999	-	-	-	318	164	154	15	15	-	-
2000	-	-	-	268	142	126	17	17	-	-
임 실	-	-	-	37	12	25	3	3	-	-
청 웅	-	-	-	14	8	6	1	1	-	-
운 암	-	-	-	10	5	5	1	1	-	-
신 평	-	-	-	14	11	3	2	2	-	-
성 수	-	-	-	27	13	14	2	2	-	-
오 수	-	-	-	34	13	21	2	2	-	-
신 덕	-	-	-	9	6	3	1	1	-	-
삼 계	-	-	-	19	12	7	1	1	-	-
관 촌	-	-	-	39	22	17	1	1	-	-
강 진	-	-	-	46	30	16	1	1	-	-
덕 치	-	-	-	8	5	3	1	1	-	-
지 사	-	-	-	11	5	6	1	1	-	-

자료: 임실교육청

3. 초 등 학 교

단위: 개소, 명, 천㎡

연별및 읍면별	학 교 수		학급수	학 생 수			교 원 수			직 원 수		
	본교	분교		계	남	여	계	남	여	계	남	여
1995	21	5	149	2,996	1,447	1,549	220	141	79	110	93	17
1996	20	6	146	2,688	1,300	1,388	219	131	88	104	90	14
1997	18	5	139	2,476	1,218	1,258	206	124	82	104	87	17
1998	16	5	136	2,338	1,146	1,192	193	118	75	100	81	19
1999	14	3	124	2,269	1,105	1,164	172	104	68	79	61	18
2000	14	2	117	2,207	1,096	1,111	168	99	69	68	53	15
임 실	2	-	19	506	257	249	26	15	11	11	9	2
청 웅	1	-	6	99	42	57	11	6	5	5	3	2
운 암	1	1	9	65	25	40	13	10	3	2	2	-
신 평	2	-	12	111	56	55	19	8	11	7	5	2
성 수	1	-	6	121	59	62	9	7	2	4	4	-
오 수	1	-	18	509	239	270	22	9	13	9	6	3
신 덕	1	-	6	35	20	15	9	7	2	4	3	1
삼 계	1	-	6	74	40	34	9	6	3	6	5	1
관 촌	1	-	13	386	206	180	17	8	9	6	4	2
강 진	1	1	10	184	96	88	14	10	4	7	6	1
덕 치	1	-	6	30	16	14	10	6	4	3	3	-
지 사	1	-	6	87	40	47	9	7	2	4	3	1

자료: 임실교육청

연별및 읍면별	졸업자현황		입학자현황		교지 면적	건물 면적	교 실 수			
	졸업 자수	진학 자수	입학대 상자수	입학 자수			계	정규 교실	가교용	대용 교실
1995	663	663	398	392	413	44.0	149	149	-	-
1996	578	577	438	433	414	44.0	146	146	-	-
1997	477	477	372	368	376	39.0	139	139	-	-
1998	410	410	365	366	354	37.0	136	136	-	-
1999	393	393	407	407	428	36.9	133	131	1	1
2000	363	362	375	365	380	37.1	130	130	-	-
임 실	87	87	90	86	49	6.6	20	20	-	-
청 웅	20	19	25	23	22	2.8	6	6	-	-
운 암	19	19	12	12	29	2.7	13	13	-	-
신 평	20	20	20	20	42	4.3	12	12	-	-
성 수	24	24	15	15	31	3.1	6	6	-	-
오 수	79	79	90	88	56	4.1	24	24	-	-
신 덕	7	7	9	9	19	1	6	6	-	-
삼 계	13	13	9	9	17	1.8	6	6	-	-
관 춘	54	54	65	64	29	3.1	13	13	-	-
강 진	15	15	23	22	47	3.9	12	12	-	-
덕 치	8	8	8	8	24	2	6	6	-	-
지 사	17	17	9	9	15	1.7	6	6	-	-

자료: 임실교육청

4. 중 학 교 (국 · 공립)

단위: 개소, 명, 천m²

연별및 읍면별	학교수	학급수	학 생 수			교 원 수			직 원 수		
			계	남	여	계	남	여	계	남	여
1995	10	64	2,154	1,096	1,058	180	98	82	39	33	6
1996	10	58	1,884	930	954	171	86	85	37	32	5
1997	10	55	1,678	818	860	160	87	73	35	31	4
1998	10	52	1,412	684	728	157	90	67	36	30	6
1999	10	51	1,247	598	649	153	84	69	34	27	7
2000	9	48	1132	542	590	128	67	61	31	25	6
임 실	1	9	206	86	120	18	7	11	4	3	1
청 웅	1	3	64	42	22	10	5	5	2	2	-
운 암	1	3	50	24	26	10	8	2	5	5	-
신 평	-	-	-	-	-	-	-	-	-	-	-
성 수	1	3	70	30	40	10	5	5	2	1	1
오 수	1	10	276	125	151	23	14	9	4	3	1
신 덕	-	-	-	-	-	-	-	-	-	-	-
삼 계	1	3	52	26	26	10	7	3	2	1	1
관 춘	1	8	241	119	122	20	9	11	6	4	2
강 진	1	6	115	62	53	16	7	9	4	4	-
덕 치	-	-	-	-	-	-	-	-	-	-	-
지 사	1	3	58	28	30	11	5	6	2	2	-

자료: 임실교육청

연 별 및 읍 면 별	졸업자현황		입 학자현황		교 지 면 적	건 물 면 적	교 실 수		
	졸업 자수	진 학 자수	입 학대 상자수	입 학 자수			계	정 규 교 실	특별교실 및관리실
1995	856	847	670	670	179	324.0	160	64	96
1996	780	758	765	564	178	24.0	181	58	123
1997	667	648	988	497	178	24.0	178	55	123
1998	625	611	570	415	178	24.0	52	52	-
1999	531	526	484	373	178	24.0	54	49	5
2000	430	425	372	361	145	23.2	65	54	11
임 실	79	79	90	80	12	3.4	10	9	1
청 웅	32	32	16	16	21	2.2	4.	3	1
운 암	18	18	22	22	1	1.8	4	3	1
신 평	-	-	-	-	-	-	-	-	-
성 수	22	22	22	22	18	1.7	4	3	1
오 수	101	99	82	82	20	3.2	11	10	1
신 덕	-	-	-	-	-	-	-	-	-
삼 계	25	25	12	12	13	2	5	3	2
관 춘	88	85	74	73	28	4.6	11	9	2
강 진	45	45	37	37	19	2.8	12	11	1
덕 치	-	-	-	-	-	-	-	-	-
지 사	20	20	17	17	13	1.5	4	3	1

자료: 전북교육 통계연보

5. 고 등 학 교 (실업계·국공립)

단위: 개소, 명, 천m²

연별및 읍면별	학 교 수	학 급 수	학 생 수			교 원 수			직 원 수		
			계	남	여	계	남	여	계	남	여
1995	3	29	1,091	504	587	81	62	19	15	12	3
1996	3	28	1,050	499	551	79	58	21	15	11	4
1997	3	28	1,080	525	555	83	58	25	14	12	2
1998	3	28	960	500	460	83	55	28	14	12	2
1999	3	29	886	482	404	84	52	32	14	12	2
2000	3	30	798	468	330	80	54	26	14	12	2
임 실 고	1	12	358	182	176	31	19	12	5	4	1
오 수 고	1	9	236	178	58	26	21	5	5	4	1
임실서고	1	9	204	108	96	23	14	9	4	4	-

연 별 및 읍 면 별	졸업자현황		입 학자현황		교 지 면 적	건 물 면 적	교 실 수		
	졸업 자수	진 학 자수	입 학대 상자수	입 학 자수			계	정 규 교 실	특별교실 및관리실
1995	354	62	419	386	70	8	59	29	30
1996	607	101	424	398	70	9	66	29	37
1997	348	128	405	371	69	9	60	28	33(14)
1998	311	133	423	377	69	9	64	28	36(21)
1999	338	145	383	319	65	11	43	43	36
2000	292	126	300	265	65	9	65	30	36
임 실 고	139	91	120	120	27	4	24	12	12
오 수 고	86	-	90	75	20	2	19	9	10
임실서고	67	35	90	70	18	3	22	9	14

6. 대 학교

단위: 개소, 명, 천m²

연도 별	소재지	대학수	단과 대학수	학부수 (계열수)	학과수	학 생 수			교 원 수			직 원 수		
						계	남	여	계	남	여	계	남	여
2000	신평 창인	1	1	2	10	133	63	70	36	27	9	22	19	3

주 : 재적학생수로서 휴학생까지 포함

연도별	졸업자현황				입학자현황		교지 면적	건물 면적
	졸업 자수	진학 자수	취업 자수	군입대 자수	입학지 원자수	입학 자수		
2000	332	159	26,433	10,756

6. 적 령 아 동 취 학

단위 : 명

연별및 읍면별	취 학 대 상 아 동			취 학 아 동				취 학 율 (%)
	계	적 령 아 동	유예및 과령아	계	국 립	공 립	사 립	
1995	398	395	3	392	-	392	-	98.5
1996	438	433	5	433	-	433	-	98.9
1997	372	370(11)	2	368	-	368	-	98.9
1998	372	365	7	366(9)	-	366(9)	-	98.4
1999	407	406	1	407	-	407	-	100
2000	390	386	4	386	-	386	-	99.0

자료: 임신교육청

※ () 는 5세아 입학자

7. 사 설 학 원

단위 : 개소, 명

[illegible]

[illegible]

8. 공 공 도 서 관

단위: 개소, 권, 명, 천원

연 별	도 서 관 수	좌 석 수	기 본 장 서 수	장 서 수
1994	1	180	18,000	15,573
1995	1	180	18,000	17,820
1996	1	180	19,944	18,000
1997	1	170	18,000	23,196
1998	1	170	18,000	23,156
1999	1	170	18,000	26,749

연 별	장 서 율	관외대출책수	이 용 자 수	예 산
1994	86.5	7,050	20,586	75,359
1995	99.0	5,745	16,626	81,354
1996	110.8	9,342	16,295	14,007
1997	128.9	9,137	10,030	95,799
1998	132.2	16,696	15,321	89,632
1999	128	23,070	26,554	13,895

자료: 임 실 교육 청

9. 문 화 재

단위: 건, 명

연별및 읍면별	합 계	국 가 지 정 문 화 재						
		계	국 보	보 물	사 적	천 기 년 물	중 민 속 자 료	중 요 무 형 문 화 재
1994	22	3	-	1	-	-	-	2
1995	23	2	-	1	-	-	-	1
1996	23	2	-	1	-	-	-	1
1997	27	4	-	1	-	2	-	1
1998	29	4	-	1	-	2	-	1
1999	30	4	-	1	-	2	-	1
임 실	5	-	-	-	-	-	-	-
청 응	-	-	-	-	-	-	-	-
운 암	1	-	-	-	-	-	-	-
신 평	2	1	-	1	-	-	-	-
성 수	3	-	-	-	-	-	-	-
오 수	5	-	-	-	-	-	-	-
신 덕	1	-	-	-	-	-	-	-
삼 계	4	-	-	-	-	-	-	-
관 춘	5	2	-	-	-	2	-	-
강 진	1	1	-	-	-	-	-	1
덕 치	1	-	-	-	-	-	-	-
지 사	2	-	-	-	-	-	-	-

자료: 문화복지과

연별및 읍면별	지 방 지 정 문 화 재					문화재자료
	계	유형문화재	기 념 물	민속자료	무형문화재	
1994	10	8	-	2	-	9
1995	12	10	-	2	-	9
1996	12	10	-	2	-	9
1997	13	10	1	2	-	10
1998	15	11	1	3	-	10
1999	16	11	2	3	-	10
임 실	2	2	-	-	-	3
청 응	-	-	-	-	-	-
운 암	-	-	-	-	-	1
신 평	1	1	-	-	-	-
성 수	2	1	1	-	-	1
오 수	4	2	-	2	-	1
신 덕	1	1	-	-	-	-
삼 계	2	2	-	-	-	2
관 춘	3	2	1	-	-	-
강 진	-	-	-	-	-	-
덕 치	1	-	-	1	-	-
지 사	-	-	-	-	-	2

10. 종 교 단 체

단위: 개소, 명

연 별 및 읍 면 별	기 독 교		천 주 교		불 교		유 교		천 도 교		원 불 교		대 중 교		기 타 종 교	
	교 당	교 직 자	교 당	교 직 자	교 당	교 직 자	교 당	교 직 자	교 당	교 직 자	교 당	교 직 자	교 당	교 직 자	교 당	교 직 자
1994	66	81	5	10	23	33	1	2	-	-	5	14	-	-	1	2
1995	66	81	5	10	23	33	1	2	1	1	4	14	-	-	-	-
1996	72	76	5	8	22	30	6	6	-	-	5	17	-	-	3	5
1997	72	77	5	8	22	30	8	8	-	-	5	17	-	-	3	5
1998	73	82	4	4	25	29	1	2	-	-	2	4	-	-	6	6
1999	72	76	5	2	24	28	1	1	1	1	5	7	-	-	3	3
임 실	9	9	1	1	5	5	1	1	1	1	1	1	-	-	2	2
청 웅	3	3	-	-	-	-	-	-	-	-	-	-	-	-	-	-
운 암	4	4	-	-	1	1	-	-	-	-	-	-	-	-	-	-
신 평	6	6	-	-	1	1	-	-	-	-	-	-	-	-	-	-
성 수	4	4	1	-	4	5	-	-	-	-	-	-	-	-	-	-
오 수	9	11	1	1	2	3	-	-	-	-	1	3	-	-	1	1
신 덕	6	6	-	-	1	2	-	-	-	-	-	-	-	-	-	-
삼 계	6	7	-	-	2	2	-	-	-	-	-	-	-	-	-	-
관 촌	9	9	2	-	5	5	-	-	-	-	1	3	-	-	-	-
강 진	6	7	-	-	2	3	-	-	-	-	-	-	-	-	-	-
덕 치	4	4	-	-	1	1	-	-	-	-	-	-	-	-	-	-
지 사	6	6	-	-	-	-	-	-	-	-	2	-	-	-	-	-

자료: 문화복지과

11. 문화공간 및 공공 체육시설

단위: 개소

연별및 읍면별	경 기 장			지 역 문 화 복 지 시 설					
	실내 체육관	수영장	사격장	군민 회관	복지 회관	청소년 회관	문화원	국악원	전수 회관
1994	-	-	-	-	-	-	1	-	1
1995	-	-	-	-	5	-	1	-	1
1996	-	-	-	-	5	-	1	-	1
1997	-	-	-	1	5	-	1	-	2
1998	-	-	-	1	5	-	1	-	2
1999	-	-	-	1	5	1	1	-	1
임 실	-	-	-	1	-	-	-	-	-
청 웅	-	-	-	-	1	-	-	-	-
운 암	-	-	-	-	1	-	-	-	-
신 평	-	-	-	-	1	-	-	-	-
성 수	-	-	-	-	-	1	-	-	-
오 수	-	-	-	-	-	-	-	-	-
신 덕	-	-	-	-	-	-	-	-	-
삼 계	-	-	-	-	-	-	-	-	-
관 춘	-	-	-	-	1	-	-	-	-
강 진	-	-	-	-	1	-	-	-	-
덕 치	-	-	-	-	-	-	-	-	-
지 사	-	-	-	-	-	-	-	-	-

자료: 자치행정과

11. 문화공간 및 공공체육시설(계속)

연별및 읍면별	신 고 체 육 시 설									
	수영장	체육 도장	볼링장	테니스 장	골프 연습장	탁구장	롤러스 케이트장	체력 단련장	미용 체조장	당구장
1994	-	7	-	-	-	3	-	-	-	13
1995	-	6	1	-	-	2	-	-	1	12
1996	1	6	2	-	-	1	-	-	-	11
1997	1	6	1	-	-	1	-	-	-	12
1998	1	5	1	-	-	-	-	-	-	15
1999	1	6	-	-	-	-	-	-	-	14
임 실	1	3	-	-	-	-	-	-	-	3
청 웅	-	-	-	-	-	-	-	-	-	3
운 암	-	-	-	-	-	-	-	-	-	-
신 평	-	-	-	-	-	-	-	-	-	1
성 수	-	-	-	-	-	-	-	-	-	-
오 수	-	2	-	-	-	-	-	-	-	2
신 덕	-	-	-	-	-	-	-	-	-	-
삼 계	-	-	-	-	-	-	-	-	-	-
관 촌	-	1	-	-	-	-	-	-	-	3
강 진	-	-	-	-	-	-	-	-	-	1
덕 치	-	-	-	-	-	-	-	-	-	-
지 사	-	-	-	-	-	-	-	-	-	1

자료: 문화복지과

1. 지방세징수

단위: 백만원(1995~1999년), 천원(2000년)

연별및 읍면별	합 계	보 통 세					
		계	도 세				
			소 계	취득세	등록세	면허세	마권세
1995	5,728	5,488	2,072	948	1,073	51	...
1996	5,684	5,452	1,725	723	937	65	...
1997	5,529	5,250	1,641	621	963	57	...
1998	7,339	7,033	1,463	589	811	63	...
1999	7,336	6,965	1,569	643	862	64	...
2000	6,728,098	6,408,775	1,934,111	795,380	1,074,707	64,024	-

연별및 읍면별	보 통 세								
	군 세								
	소 계	주민세	재산세	자동차세	주행세	종합 토지세	농업 소득세	담배 소비세	도축세
1995	3,416	362	136	654	...	217	-	2003	44
1996	3,727	492	152	848	...	213	-	1887	135
1997	3,609	473	174	978	...	215	-	1650	119
1998	5,570	560	190	1,088	...	230	-	3,399	103
1999	5,396	514	187	970	...	249	1	3,363	112
2000	4,474,664	625,625	204,232	964,229	116,767	255,991	-	2,228,456	80,364

자료: 재무과

단위: 백만원(1995~1999년), 천원(2000년)

연별및 읍면별	목 적 세				
	계	도 세			
		소 계	지 역 개발세	공 동 시설세	지 방 교육세
1995	192	52	-	52	-
1996	200	60	-	60	-
1997	206	67	-	67	-
1998	220	75	-	75	-
1999	227	74	-	74	-
2000	240,951	84,277	-	84,277	-

연별및 읍면별	목 적 세			과년도 수입		
	군 세			계	도계	군계
	소 계	사업소세	도 시 계획세			
1995	140	67	72	48
1996	140	67	72	32
1997	139	63	76	73
1998	145	61	84	86
1999	153	66	87	144
2000	156,674	63,155	93,519	78,372	26,831	51,541

2. 예산 결산 총괄

단위: 백만원

연 별	예산 현액(A)			세입 (B)		
	계	일 반	특 별	계	일 반	특 별
1995	89,850	85,665	4,185	90,299	85,886	4,413
1996	100,459	95,842	4,617	99,139	94,433	4,706
1997	98,870	93,921	4,949	98,078	92,171	5,907
1998	108,954	103,104	5,850	108,071	102,420	5,651
1999	118,715	111,119	7,596	118,923	111,357	7,566
2000	139,504	131,245	8,259	135,468	127,585	7,883

연 별	세출 (C)			잉여 (D=B-C)		
	계	일 반	특 별	계	일 반	특 별
1995	76,510	72,852	3,658	13,788	13,034	754
1996	79,223	75,747	3,476	19,916	18,686	1,230
1997	93,152	88,759	4,393	4,926	3,412	1,514
1998	87,350	82,330	5,020	20,721	20,090	631
1999	93,750	87,614	6,136	25,173	23,743	1,430
2000	103,378	97,074	6,304	32,090	30,511	1,579

자료: 기획감사실

예산현액

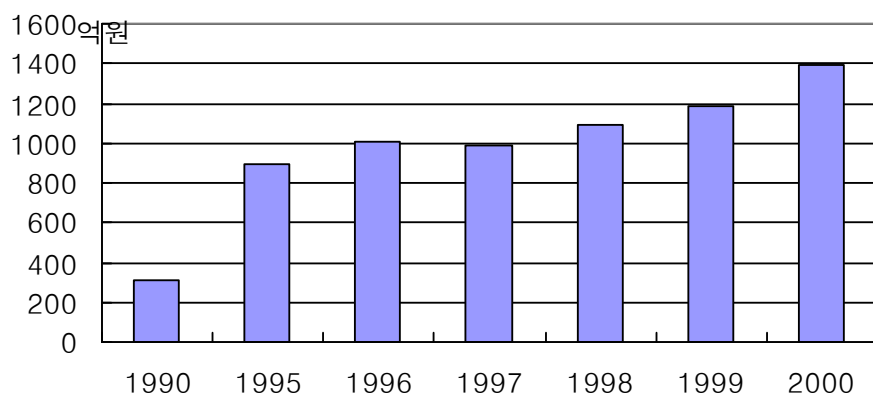

3. 일반회계 세입결산

단위 : 백만원

연 별 및 과 목 별	예 산 현 액		결 산		예 산 대 결산비율(%)
	금 액	구성비(%)	금 액	구성비(%)	
1995	85,665	100.0	85,886	100.0	100.3
1996	95,842	100.0	94,433	100.0	98.5
1997	93,921	100.0	92,171	100.0	99.6
1998	103,104	100.0	102,420	100.0	99.3
1999	111,119	100.0	111,356	100.0	100.2
2000	131,245	100.0	127,585	100.0	97.2
지방세수입	4,482	3.4	4,683	3.7	104.5
세외수입	29,763	22.7	29,944	23.5	100.6
경상적세외수입	3,227	2.5	3,368	2.7	104.4
임시적세외수입	26,536	20.2	26,576	20.8	100.2
지방교부세	45,048	34.3	45,048	35.3	100.0
지방양여금	15,725	12.0	15,725	12.3	100.0
보조금	31,955	24.4	31,513	24.7	98.6
국고보조금	19,972	15.2	19,940	15.6	99.8
도비보조금	11,983	9.1	11,573	9.1	96.6
지방채	3,600	2.7	-	-	-
재정보전금	672	0.5	672	-	100.0

자료: 재무과

4. 일반회계 세출결산

단위: 백만원

연 별 및 과 목 별	예 산 현 액		결 산		예 산 대 결산비율(%)
	금 액	구성비(%)	금 액	구성비(%)	
1995	85,665	100.0	72,852	100.0	85.0
1996	95,842	100.0	75,747	100.0	79.0
1997	93,921	100.0	88,759	100.0	94.5
1998	103,104	100.0	82,330	100.0	79.9
1999	111,119	100.0	87,615	100.0	78.8
2000	131,245	100.0	97,074	100.0	74.0
일반 행정	28,113	21.4	21,811	22.5	77.6
사회개발	51,297	39.1	36,653	37.7	71.5
경제개발	49,522	37.7	37,040	38.2	74.8
민방위비	244	0.2	206	0.2	84.4
지원 및 기타경비	2,069	1.6	1,364	1.4	65.9

자료: 재무과

5. 특별회계 예산결산

단위: 백만원

연 별 및 과 목 별	회 계 수	예산현액 (A)	세 입 (B)	세 출 (C)	대 비	
					A : B	B : C
1995	5	4,185	4,413	3,658	105.4	87.4
1996	5	4,617	4,706	3,476	101.9	73.8
1997	5	4,949	5,907	4,393	119.3	74.4
1998	5	5,849	5,650	5,020	96.5	88.8
1999	5	7,596	7,566	6,136	99.6	81.1
2000	5	8,259	7,884	6,305	95.5	80.0
상 수 도	1	3,382	3,339	2,334	98.7	69.9
주 택 사 업	1	142	109	84	76.8	77.1
새 마을 소득	1	1,955	1,661	1,285	85.0	77.4
의료보험기금	1	2,547	2,543	2,536	99.8	99.7
경영수익수입	1	233	232	66	99.6	28.4

자료 : 재무과

6. 군 공 유 재 산

단위: m², 천원

연별및 읍면별	평가총액	토 지		건 물	
		면 적	평 가 액	면 적	평 가 액
1995	8,631,762	17,051,738	4,756,125	32,361	3,862,637
1996	8,651,026	17,051,578	4,775,389	32,361	3,862,637
1997	9,797,828	17,505,117	5,356,177	33,053	4,328,401
1998	9,776,989	17,501,864	5,333,744	33,789	4,308,245
1999	16,169,572	19,398,044	10,669,449	33,038	5,386,873
2000	34,131,250	20,567,015	28,353,000	45,706	5,665,000
임 실	8,998,681	2,570,280	7,233,554	21,949	1,765,127
청 응	1,622,807	2,360,809	1,434,076	1,177	188,731
운 암	1,189,970	1,310,075	610,495	2,840	466,225
신 평	2,068,295	744,459	1,790,619	2,268	277,676
성 수	2,412,908	3,515,693	2,158,024	1,424	254,884
오 수	5,206,340	702,335	4,576,465	5,256	629,875
신 덕	2,540,515	4,196,365	2,318,516	957	221,999
삼 계	1,728,076	1,937,798	1,404,646	1,498	323,430
관 춘	4,912,144	1,313,896	4,274,399	3,895	637,745
강 진	1,966,527	1,164,839	1,554,485	2,321	412,042
덕 치	736,373	527,318	509,740	1,043	226,633
지 사	748,614	223,148	487,981	1,078	260,633

자 료: 재무과

연별및 읍면별	기 계 기 구		선 박		
	정	평 가 액	척 수	톤 수	평 가 액
1995	-	-	2	7.0	13,000
1996	-	-	2	7.0	13,000
1997	-	-	2	8.0	113,250
1998	-	-	4	15	135,000
1999	-	-	2	8	113,250
2000	-	-	2	8	113,250
임 실	-	-	-	-	-
청 응	-	-	-	-	-
운 암	-	-	2	8	113,250
신 평	-	-	-	-	-
성 수	-	-	-	-	-
오 수	-	-	-	-	-
신 덕	-	-	-	-	-
삼 계	-	-	-	-	-
관 춘	-	-	-	-	-
강 진	-	-	-	-	-
덕 치	-	-	-	-	-
지 사	-	-	-	-	-

자 료: 재무과

1. 군 공무원

단위 : 명

연 별 및 청 별	총 계	국 가 공 무 원										
		합 계	일 반 직									
			계	1급	2급	3급	4급	5급	6급	7급	8급	9급
1995	661	45	45	-	-	-	1	-	1	1	2	-
1996	672	1	1	-	-	-	1	-	-	-	-	-
1997	672	1	1	-	-	-	1	-	-	-	-	-
1998	581	-	-	-	-	-	-	-	-	-	-	-
1999	563	-	-	-	-	-	-	-	-	-	-	-
2000	549	-	-	-	-	-	-	-	-	-	-	-
본 청	246	-	-	-	-	-	-	-	-	-	-	-
사업소	141	-	-	-	-	-	-	-	-	-	-	-
읍 · 면	162	-	-	-	-	-	-	-	-	-	-	-

1)의회, 출장소 포함

자료: 자치행정과

1. 군 공 무 원(계속)

단위 : 명

연 별 및 청 별	지 방 공 무 원										
	합 계	일 반 직									
		계	1급	2급	3급	4급	5급	6급	7급	8급	9급
1995	616	462	-	-	-	1	31	123	142	116	49
1996	671	515	-	-	-	2	30	128	159	106	49
1997	671	474	-	-	-	2	30	129	136	128	49
1998	581	449	-	-	-	3	25	103	122	120	41
1999	563	449	-	-	-	3	25	109	127	106	46
2000	549	411	-	-	-	3	25	106	126	101	50
본 청	246	187	-	-	-	2	10	56	66	39	14
사업소	141	77	-	-	-	1	3	9	10	42	12
읍 · 면	162	147	-	-	-	-	12	41	50	20	24

연 별 및 청 별	지 방 공 무 원							
	일 반 직				별정직	기능직	고용직	정무직
	연구관	연구사	지도관	지도사				
1995	-	-	-	-	38	106	9	1
1996	-	-	3	38	38	108	9	1
1997	-	-	3	38	38	108	9	1
1998	-	-	2	33	35	88	8	1
1999	-	-	2	31	24	81	8	1
2000	-	-	2	29	24	74	8	1
본 청	-	-	-	-	3	48	8	1
사업소	-	-	2	29	21	12	-	-
읍 · 면	-	-	-	-	-	14	-	-

가. 본 청 공무원

단위 : 명

연 별 및 실 과 별	총 계	국 가 공 무 원										
		합 계	일 반 직									
			계	1급	2급	3급	4급	5급	6급	7급	8급	9급
1995	231	5	5	-	-	-	1	-	1	1	2	-
1996	241	1	1	-	-	-	1	-	-	-	-	-
1997	242	1	1	-	-	-	1	-	-	-	-	-
1998	224	-	-	-	-	-	-	-	-	-	-	-
1999	225	-	-	-	-	-	-	-	-	-	-	-
2000	236	-	-	-	-	-	-	-	-	-	-	-
기획감사실	19	-	-	-	-	-	-	-	-	-	-	-
자치행정과	37	-	-	-	-	-	-	-	-	-	-	-
재 무 과	28	-	-	-	-	-	-	-	-	-	-	-
민원봉사과	26	-	-	-	-	-	-	-	-	-	-	-
문화복지과	22	-	-	-	-	-	-	-	-	-	-	-
환경보호과	29	-	-	-	-	-	-	-	-	-	-	-
산업경제과	21	-	-	-	-	-	-	-	-	-	-	-
산림축산과	17	-	-	-	-	-	-	-	-	-	-	-
건설개발과	37	-	-	-	-	-	-	-	-	-	-	-

자료: 자치 행정 과

가. 본 청 공 무 원(계속)

단위 : 명

연 별 및 실 과 별	지 방 공 무 원															
	합 계	일 반 직										별정직	기능직	고용직	정무직	지도사
		계	1급	2급	3급	4급	5급	6급	7급	8급	9급					
1995	226	168	-	-	-	-	14	49	60	31	14	3	45	9	1	-
1996	240	180	-	-	-	1	13	54	65	33	14	3	47	9	1	-
1997	241	181	-	-	-	1	13	55	62	36	13	3	47	9	1	-
1998	224	162	-	-	-	1	8	43	57	40	12	3	49	8	1	1
1999	225	166	-	-	-	2	8	48	59	36	13	3	47	8	1	-
2000	236	181	-	-	-	2	8	54	65	38	14	3	43	8	1	-
기획감사실	19	16	-	-	-	1	-	6	7	1	1	-	2	1	-	-
자치행정과	37	28	-	-	-	1	1	8	10	7	1	1	6	1	1	-
재 무 과	28	22	-	-	-	-	1	5	9	5	2	-	5	1	-	-
민원봉사과	26	23	-	-	-	-	1	5	6	8	3	-	2	1	-	-
문화복지과	22	14	-	-	-	-	1	7	4	1	1	2	5	1	-	-
환경보호과	29	16	-	-	-	-	1	5	5	4	1	-	13	-	-	-
산업경제과	21	19	-	-	-	-	1	6	8	2	2	-	1	1	-	-
산림축산과	17	16	-	-	-	-	1	5	6	3	1	-	-	1	-	-
건설개발과	37	27	-	-	-	-	1	7	10	7	2	-	9	1	-	-

자료: 자치 행정과

나. 의회사무과 및 사업소 공무원

단위 : 명

연 별 및 사 업 소 별	총 계	국 가 공 무 원												
		합 계	일 반 직											
			계	1급	2급	3급	4급	5급	6급	7급	8급	9급	지도관	지도사
1995	186	40	40	-	-	-	-	-	-	-	-	-	3	37
1996	187	-	-	-	-	-	-	-	-	-	-	-	-	-
1997	187	-	-	-	-	-	-	-	-	-	-	-	-	-
1998	159	-	-	-	-	-	-	-	-	-	-	-	-	-
1999	155	-	-	-	-	-	-	-	-	-	-	-	-	-
2000	151	-	-	-	-	-	-	-	-	-	-	-	-	-
보건의료원	95	-	-	-	-	-	-	-	-	-	-	-	-	-
농업기술센터	35	-	-	-	-	-	-	-	-	-	-	-	-	-
환경위생사업소	11	-	-	-	-	-	-	-	-	-	-	-	-	-
의 회	10	-	-	-	-	-	-	-	-	-	-	-	-	-

자료: 자치 행정과

나. 의회사무과 및 사업소 공무원(계속)

단위 : 명

연 별 및 사업소별	지 방 공 무 원															
	합 계	일 반 직												별정직	가능직	고용직
		계	1급	2급	3급	4급	5급	6급	7급	8급	9급	지도관	지도사			
1995	146	93	-	-	-	1	5	10	18	44	15	-	-	24	29	-
1996	187	134	-	-	-	1	5	10	30	32	15	3	38	24	29	-
1997	187	134	-	-	-	1	5	10	10	51	16	3	38	24	29	-
1998	159	118	-	-	-	1	5	10	11	46	11	2	32	21	20	-
1999	155	117	-	-	-	1	5	11	11	45	11	2	31	21	17	-
2000	151	114	-	-	-	1	5	11	11	43	12	2	29	21	16	-
보건의료원	95	70	-	-	-	1	2	7	8	41	11	-	-	20	5	-
농업기술센터	35	31	-	-	-	-	-	-	-	-	-	2	29	1	3	-
환경위생사업소	11	7	-	-	-	-	1	2	2	1	1	-	-	-	4	-
의 회	10	6	-	-	-	-	2	2	1	1	-	-	-	-	4	-

다. 읍·면 공무원

단위 : 명

연별및 읍면별	합계	지 방 직								
		일 반 직						별정직	기능직	고용직
		계	5급	6급	7급	8급	9급			
1995	244	201	12	64	64	41	20	11	32	-
1996	244	201	12	64	64	41	20	11	32	-
1997	244	201	12	64	64	41	20	11	31	-
1998	198	168	12	50	54	34	18	11	19	-
1999	183	166	12	50	57	25	22	-	17	-
2000	162	146	12	41	50	19	24	-	16	-
임 실	20	18	1	6	6	2	3	-	2	-
청 응	11	10	1	3	3	2	1	-	1	-
운 암	16	15	1	3	5	3	3	-	1	-
신 평	11	10	1	3	3	1	2	-	1	-
성 수	12	11	1	3	3	1	3	-	1	-
오 수	17	15	1	4	7	1	2	-	2	-
신 덕	11	10	1	3	3	1	2	-	1	-
삼 계	13	12	1	3	4	2	2	-	1	-
관 춘	16	14	1	4	6	2	1	-	2	-
강 진	13	11	1	3	4	2	1	-	2	-
덕 치	11	10	1	3	3	1	2	-	1	-
지 사	11	10	1	3	3	1	2	-	1	-

2. 소 방 공 무 원

단위 : 명

연별및 읍면별	합계	소 방 공 무 직								의용소방대	
		계	소방경	소방위	소방장	소방교	소방사	기능직	고용직	대 수	인 원
1995	493	23	-	1	2	10	10	-	-	16	470
1996	495	27	-	1	5	9	12	-	-	16	468
1997	497	29	-	1	6	7	15	-	-	16	468
1998	496	26	-	1	4	6	16	-	-	16	470
1999	497	29	-	1	6	5	17	-	-	16	468
2000	499	29	-	1	4	10	14	-	-	16	470
임 실	119	19	-	1	4	4	10	-	-	3	100
청 웅	30	-	-	-	-	-	-	-	-	1	30
운 암	30	-	-	-	-	-	-	-	-	1	30
신 평	30	-	-	-	-	-	-	-	-	1	30
성 수	30	-	-	-	-	-	-	-	-	1	30
오 수	32	2	-	-	-	2	-	-	-	1	30
신 덕	32	2	-	-	-	2	-	-	-	1	30
삼 계	50	-	-	-	-	-	-	-	-	2	50
관 춘	32	2	-	-	-	1	1	-	-	1	30
강 진	34	4	-	-	-	1	3	-	-	1	30
덕 치	50	-	-	-	-	-	-	-	-	2	50
지 사	30	-	-	-	-	-	-	-	-	1	30

자료: 전주소방서 임실판출소

3. 관내 관공서 및 주요기관수

단위 : 개소

연 별	총계	지 방 행 정 관 서				경 찰 소 방 관 서			
		군	읍·면	사업소	면출장소	경 찰 서		소 방 관 서	
						본 서	지파출소	파 출 소	의용소방대
1995	81	1	12	4	1	1	14	1	16
1996	80	1	12	4	1	1	14	1	16
1997	80	1	12	4	1	1	14	1	16
1998	77	1	12	3	-	1	13	1	16
1999	73	1	12	3	-	1	9	1	16
2000	70	1	12	3	-	1	9	1	16

연 별	등기소	교육청	체 신 관 서		전매관서	농수산물 검 사 소	기타중앙 직속기관	협 동 조 합				
			우체국	전화국				농협	축협	임협	농지개량 (출장소)	기타
1995	1	1	13	1	1	1	2	7	1	1	1	1
1996	1	1	13	1	1	1	2	7	1	1	1	-
1997	1	1	14	1	1	1	2	7	1	1	1	-
1998	1	1	14(2)	1	1	-	2	7	1	1	1	-
1999	1	1	14(2)	1	1	-	2	7	1	1	1	-
2000	1	1	14(2)	1	1	-	2	4	1	1	-	1

주) 1.우체국(우편취급소 포함)

자료:자치행정과

4. 민원서류 처리

단위 : 건

연별및 읍면별	계	인 허 가	증명발급	각종신고	진 정·소원	기타민원
1995	232,486	530	215,935	10,599	34	5,388
1996	276,963	644	262,786	7,539	93	5,901
1997	229,777	913	215,409	10,098	70	3,287
1998	256,375	9,444	238,275	4,783	88	3,785
1999	397,886	905	381,472	9,159	37	1,929
2000	315,525	984	294,936	6,150	39	13,416
군 청	184,201	984	170,708	2,677	39	9,793
임 실	21,087	-	20,696	250	-	141
청 응	7,189	-	6,141	999	-	49
운 압	9,146	-	9,015	91	-	40
신 평	6,596	-	6,409	73	-	114
성 수	6,069	-	6,062	7	-	-
오 수	22,606	-	20,795	245	-	1,566
신 덕	5,925	-	5,682	141	-	102
삼 계	8,173	-	6,898	1,045	-	230
관 춘	22,201	-	21,929	240	-	32
강 진	6,144	-	6,058	86	-	-
덕 치	7,613	-	7,320	210	-	83
지 사	8,575	-	7,223	86	-	1,266

자료: 민원봉사과

5. 범죄발생 및 검거

단위 : 건

연 별	계			강 력 범			절 도 범		
	발 생	검 거	비 율	발 생	검 거	비 율	발 생	검 거	비 율
1995	515	510	99.0	7	7	100	26	22	84.6
1996	665	619	93.1	10	13	130	26	24	92.3
1997	953	859	90.1	6	5	83.3	21	20	95.2
1998	1,435	1,442	100.5	7	7	100	29	27	93.1
1999	892	872	97.7	5	5	100	21	31	147.6
2000	1,197	1,061	88.6	6	7	117	31	23	74.2

연 별	폭 력 범			지 능 범			기 타 형 사 범			특 별 범 범		
	발생	검거	비율	발생	검거	비율	발생	검거	비율	발생	검거	비율
1995	56	54	96.4	54	47	87	40	44	110	332	336	101.2
1996	56	59	100	101	87	86.1	36	32	88.9	433	403	93.3
1997	59	62	83.8	159	194	122.0	21	16	76.2	673	562	83.4
1998	62	66	106.5	153	157	102.6	35	34	97.1	1,149	1,151	100.2
1999	76	74	97.3	97	105	108.2	23	18	78.2	670	639	95.3
2000	78	73	93.6	122	82	67.2	38	26	68.4	922	850	92.2

자료: 임실경찰서

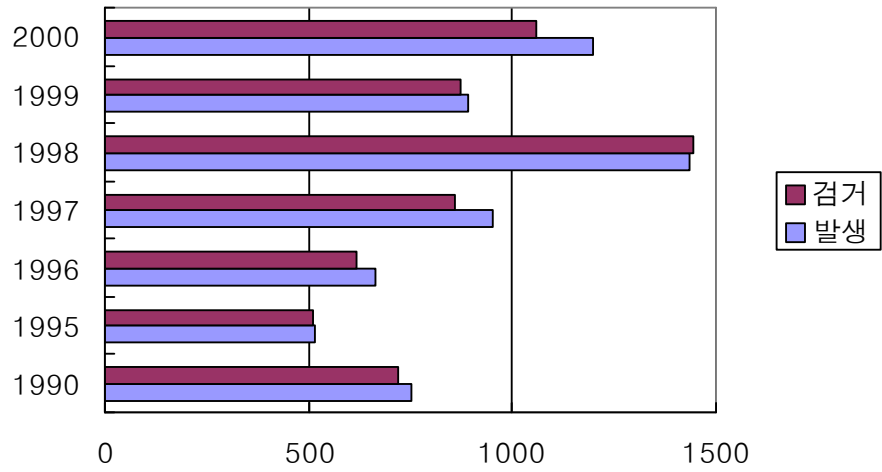

6. 화 재 발 생

단위 : 건, 천원, m²

연 별	발 생				소 실		
	계	실 화	방 화	기 타	동 수	이 재가 구	면 적
1995	58	45	-	13	42	-	823
1996	53	47	-	1	-	-	333
1997	49	33	-	15	-	-	3,316
1998	48	16	1	31	27	-	1,109
1999	46	45	-	1	18	1	657
2000	53	22	-	31	33	-	3,012

연 별	피 해 액			인 명 피 해		
	계	부 동 산	동 산	계	사 망	화 상
1995	16,000	1,000	15,000	-	-	-
1996	9,434	177	9,257	2	-	2
1997	11,117	4,288	6,830	1	-	1
1998	272,630	110,294	162,336	6	2	4
1999	142,758	62,177	82,581	2	1	1
2000	189,413	105,620	83,793	3	2	1

자료: 전주소방서 입실파출소

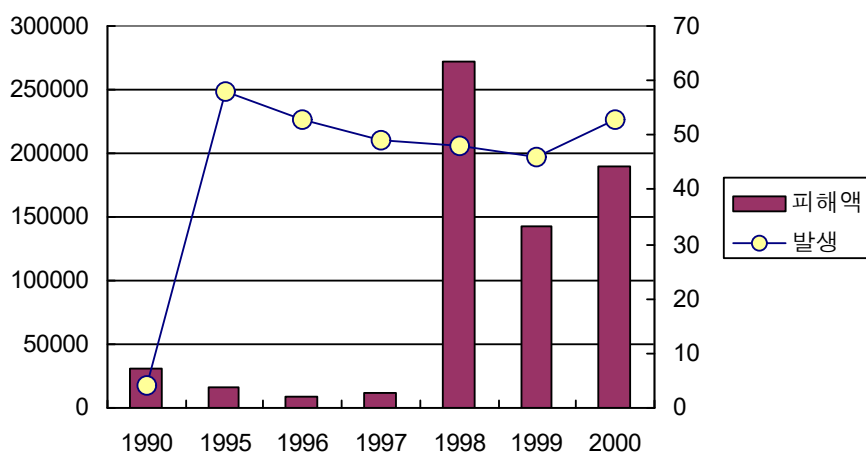

7. 원인별 화재발생

단위 : 건

연 별	계	전 기	유 독	가 스	화공약품	난 로
1995	58	17	-	1	-	4
1996	65	19	-	1	-	4
1997	49	18	-	1	-	3
1998	48	18	-	-	-	2
1999	46	15	-	2	-	1
2000	53	13	-	-	-	-

연 별	아궁이	담 배	성냥·양초	불 티	불장난	방 화	기 타
1995	1	2	-	1	-	-	32
1996	7	7	-	8	6	-	13
1997	3	2	-	9	4	1	8
1998	4	3	-	8	6	-	7
1999	5	2	-	4	3	-	14
2000	6	4	1	1	1	-	27

자료: 전주소방서 임실판출소

8. 처종별 화재발생

단위 : 건

연 별	계	주 택	사 업 장	점 포	학 교	공 장
1995	58	37	-	2	-	2
1996	65	29	-	2	-	2
1997	49	21	6	1	1	-
1998	48	16	1	1	-	1
1999	46	14	2	1	-	-
2000	53	21	2	-	-	-

연 별	창 고	병 원	시 장	아파트	여 관	음식점	기 타
1995	-	-	-	-	-	-	17
1996	4	-	-	-	-	-	28
1997	5	-	-	-	-	-	15
1998	2	-	-	-	-	-	27
1999	5	-	-	1	-	-	23
2000	7	-	-	-	-	2	21

자료: 전주소방서 임실판출소

9. 교통사고 발생

단위 : 건, 명

연 별	발생건수	사망자	부상자	사 고 유 형 별			
				차대사람	차대차	차량단속	철도건널목
1995	292	38	471	71	194	27	-
1996	360	46	428	61	241	58	-
1997	322	44	508	49	240	33	-
1998	263	36	440	41	344	55	-
1999	309	40	387	47	228	197	1
2000	387	30	473	56	296	34	1

연 별	차 동 차 용 도 별					
	승용차	버 스	화 물	특 수	이륜차	기 타
1995	130	39	106	-	14	3
1996	159	51	131	-	6	13
1997	150	36	115	-	19	2
1998	232	64	130	-	10	4
1999	230	53	206	-	50	6
2000	140	42	150	9	17	29

자료: 임실경찰서

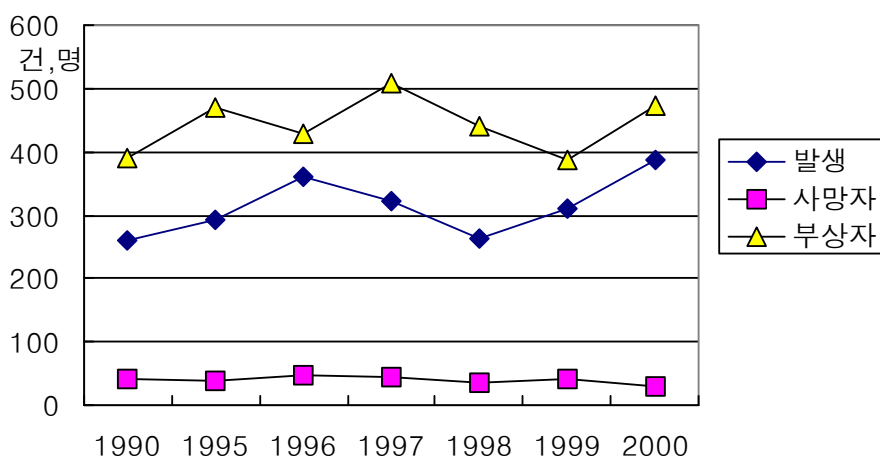

10. 자동차 단속 및 처리사항

단위 : 건

연 별	건 수	위 반					
		속 도	추 월	회 전	음주운전	무면허	차선위반
1995	10,934	3,902	76	7	91	34	103
1996	17,964	9,595	114	-	94	10	133
1997	13,936	4,303	52	11	102	82	59
1998	12,605	5,055	27	9	297	306	92
1999	8,726	3,229	38	5	110	77	26
2000	31,990	26,393	41	14	168	229	91

연 별	사 항						
	신호위반	정원초과	주정차	불법영업	적 재	정비불량	기 타
1995	42	-	425	-	21	-	6,233
1996	239	-	453	-	18	-	7,308
1997	171	2	403	-	25	-	8,726
1998	96	1	222	-	10	-	6,490
1999	85	-	123	-	14	-	5,019
2000	412	2	225	18	7	-	4,397

자료: 전라북도 지방경찰청 교통과

연 별	차 량 종 별					용 도 별			
	버 스	승용차	화물차	특수차	기 타	관 용	자가용	영업용	기 타
1995	1,332	7,498	1,704	23	280	-	9,224	1,613	-
1996	1,620	12,750	2,324	92	1,178	-	15,274	2,690	-
1997	903	10,578	1,829	70	556	-	13,014	922	-
1998	1,090	8,107	2,120	98	1,190	-	11,642	963	-
1999	783	4,592	1,873	87	1,391	-	7,591	775	-
2000	4,079	15,263	4,126	293	8,229	...	2,035	21,984	7,971

연 별	처 리 상 황				
	입 건	즉 심	훈 방	통고처분	기 타
1995	125	-	-	10,712	-
1996	104	162	-	17,698	-
1997	184	950	-	12,802	-
1998	603	796	-	11,206	-
1999	-	1,013	-	9,366	-
2000	439	31,551	-

자료: 전라북도 지방경찰청 교통과

11. 재난사고 발생 및 피해현황

단위 : 건,명,백만원

연별및 읍면별	합계		화재		산불		붕괴		폭발		도로교통		환경오염	
	건	인원	건	인원	건	인원	건	인원	건	인원	건	인원	건	인원
1995
1996
1997
1998	286	485	16	3	1	-	1	1	-	-	263	476	-	-
1999	301	382	61	2	5	-	-	-	1	1	224	363	-	-
2000	341	469	50	2	1	-	1	-	-	-	276	455	-	-

연 별 및 읍 면 별	유 · 도 선		해 난		기 타		인적피해					재산피해		
							인명피해			이재민발생				
	건	인원	건	인원	건	인원	계	사망	부상	세대수	인원	계	부동산	동산
1995	188
1996	905
1997	1
1998	-	-	5	5	-	-	485	44	441	-	-	484	418	66
1999	-	-	3	5	7	11	382	42	340	-	-	539	60	479
2000	-	-	-	-	13	12	469	43	426	-	-	377	93	284

자료 : 건설개발과